

ととろり 市報

1998/平成10年

No.755

9月
15日号



主な内容

特集

放置自転車の防止……………2・3
水道局新庁舎完成……………4・5
同和問題シリーズ……………6
世界人権宣言50周年記念事業…7
まちかどアルバム……………8
第34回鳥取しゃんしゃん祭……………9

鳥取市博物館建設だより③・
アジェンダ21鳥取市④……………10
こんにちは保健婦です・
環境大学通信③……………11
お知らせ……………12~15
まちの匠⑥・テレトピア・
住宅土地基本調査……………16

鳥取の四季⑥
二十世紀梨 生山・片山農園で

◆人口 148,185人 ◆男 72,203人 ◆女 75,982人 ◆世帯数 51,237世帯
(前月+143人) (前月+83人) (前月+60人) (前月+85世帯)

— 8月1日現在登録人口 —

特集

危険です!! 自転車置き去り 知らんぷり



点字ブロックの上に放置される自転車は、障害を持つ人にとっては大変危険です。一人ひとりが自転車利用のマナーを考えましょう。

自転車放置禁止区域（3ペー
ジ下図）の歩道や公共の広場に
駐車している自転車には、原則
として毎日（月曜日～金曜日）、
警告書をつけ、2時間経過した
のち撤去します。撤去した自転
車はJR高架下第1自転車駐車
場に保管しています。

**放置自転車は
撤去します**

自転車利用者が離れていてす
ぐに移動することができない自
転車のことです。買物のために
駅前に残った場合も放置自転車
になることもあります。

**放置自転車
は**



考えてください!

安易な気持ちで置かれた自転車ですが、人の命にかかわる救急活動や消火活動を妨害することになります。



JR鳥取駅や鳥取駅周辺に自転車でお越しのみなさん。高架下に第1・第2自転車駐車場を設けています。

自転車駐車場は毎日、24時間（ただし、午後9時～午前7時の間は、夜間駐車場をご利用ください。）ご利用いただけます。マナーを守ってご利用ください。

高架下自転車駐車場をお気軽にご利用ください

駐車料金

| 区分 | 駐車期間 | 使用料 | |
|------|------|------|---------|
| | | 自転車 | 原動機付自転車 |
| 普通駐車 | 1日1回 | 100円 | 150円 |
| 定期駐車 | 学生等 | 1カ月 | 1,050円 |
| | | 3カ月 | 2,620円 |
| | 一般 | 1カ月 | 1,570円 |
| | | 3カ月 | 4,200円 |

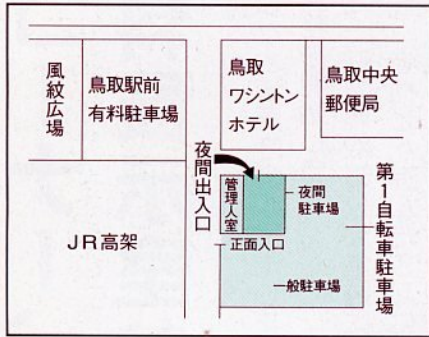

深夜、早朝（午後9時～午前7時）に、自転車駐車場を利用する場合には、左図の夜間駐車場を利用してください。場所は高架下第1自転車駐車場の1階です。利用の際は、自転車駐車場の管理人に気軽に申しつけてください。

深夜、早朝に駐車場を利用される場合は

自転車放置禁止区域図



この区域内に、2時間以上自転車を放置すると撤去の対象となります。（撤去保管した自転車は保管料として1050円徴収します。）

放置自転車に関する問い合わせは、まちづくり推進課（☎市役所内線2335）へ。

水道局新庁舎が完成

10月1日から業務を開始します



水道局新庁舎

水道相談コーナー、 資料展示室など設置

国安で新築工事をしていました水道局庁舎が完成しました。10月1日から新庁舎で業務を開始します。現在の水道局は、昭和41年に上町の鳥取市公会堂跡に建設したもので、32年が経過し、老朽化が進んだうえに手狭になったため新築移転するもので、総事業費約14億円で建設したものです。

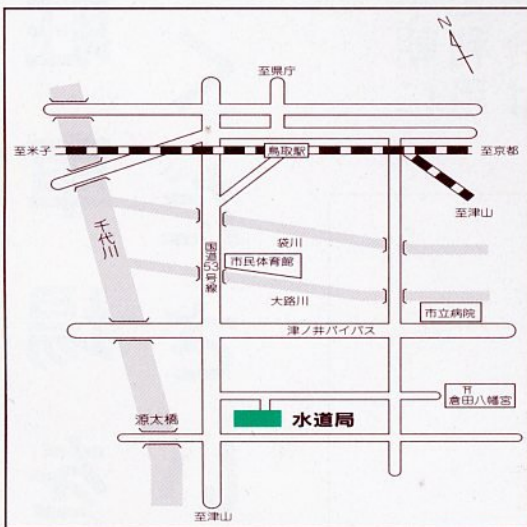

建物は鉄筋コンクリート3階建てで、1階が営業課、給水課のほか水道相談コーナーや資料展示室、キャッシュコーナーなどを設置。2階は庶務課と工務課で、3階が会議室などになっています。また、新庁舎建設と併行して検討を進めてきました水道料金システムの改善、鳥取市の電算室とのオンライン化など、市民の皆さんにより便利に、より親しんでいただける水道局となるためにいっそう努力していきたくと考えています。

新住所 〒680-1132
国安210番地3
☎代表 53-7811
FAX 53-7801
53-7802
叶水源地の電話番号も変わります。
☎代表 53-7821
FAX 53-7823

新庁舎を一般公開
新庁舎を9月25日(金)午前9時から午後4時まで一般公開しますので、お気軽にお越しください。
お問い合わせは、水道局庶務課(☎23-1601)へ。

| | |
|----|-----------------------------------|
| 3階 | 会議室 休養室 書庫 |
| 2階 | 管理者室 応接室 庶務課 工務課 入札室 |
| 1階 | 営業課 給水課 資料展示室 相談室 キャッシュコーナー |

新庁舎配置図

水道の水ができるまで

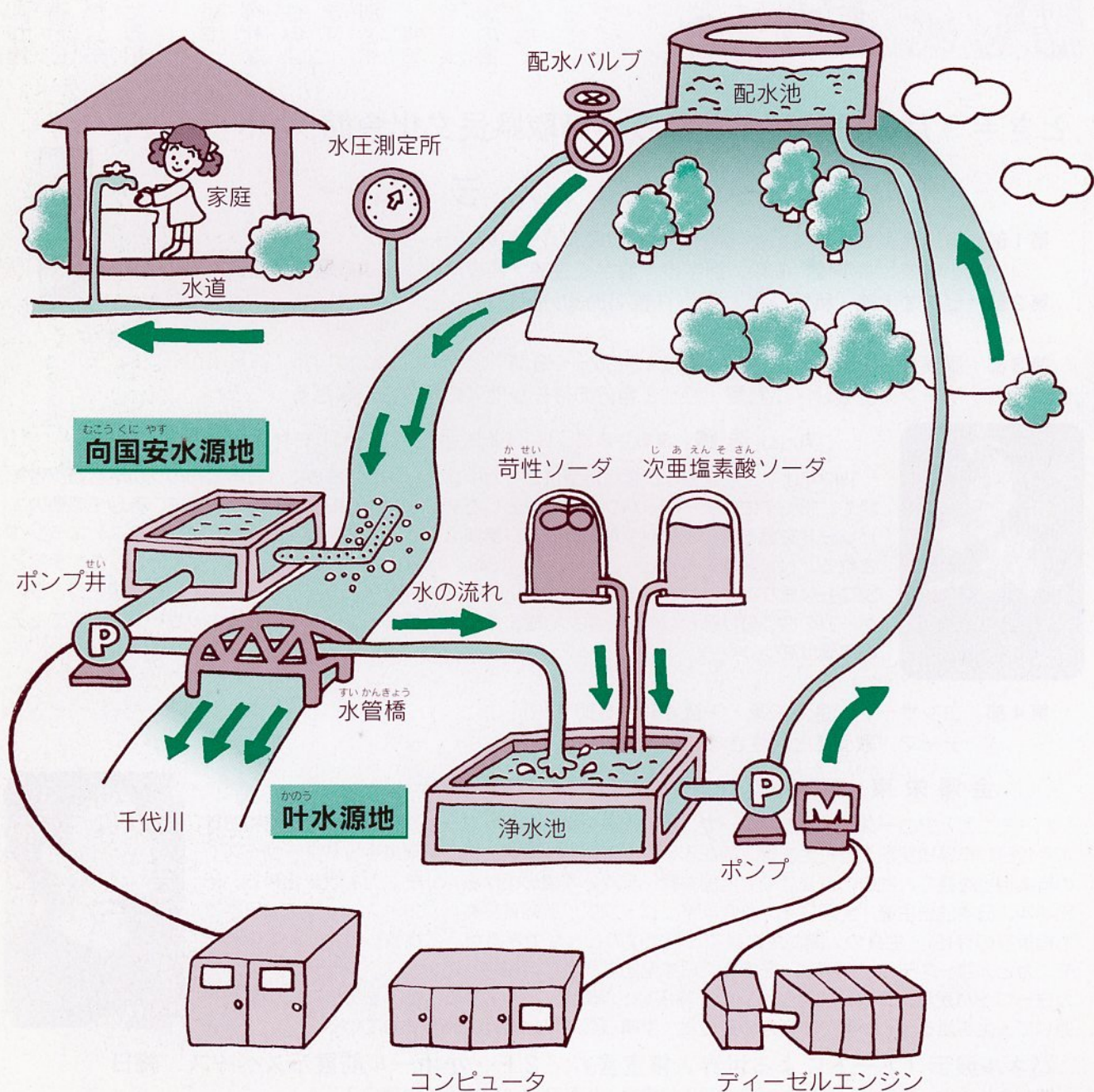

世界人権宣言50周年を迎えて



「**部落差別**をはじめとするあらゆる差別のない**人権**のまちづくりをめざして」

1948年、世界すべての人民、国が達成すべき人権と基本的自由の共通基準として30カ条にわたる「世界人権宣言」が公布されました。今年はその50周年にあたる記念すべき年です。

鳥取市でも昭和62年に「人権尊重都市」を宣言。自由・平等・幸福を求める権利などの基本的人権の尊重を目標とした住みよいあかるいまちづくりを目指しています。

都市宣言の翌年には、すべての差別と偏見をなくすことを目的として「世界人権宣言推進鳥取市実行委員会」が組織され、人権尊重都市の確立と市民への人権思想の普及と高揚活動を幅広く展開してきました。

そこで、50周年という節目を迎えることを記念して次のような事業を実施します。

とき＝9月27日(日) ところ＝鳥取県民文化会館 小ホール

～ プ ロ グ ラ ム ～

- 第1部 意見発表会「わたしと人権」・午前10時30分～11時30分
小学校、中学校、高校、盲学校、聾学校生徒（代表7人）による意見発表会です。
- 第2部 ビデオ上映「私たちと人権」・午前11時30分～12時
～ 昼食休憩 ～
- 第3部 講演会 講師／丸山浩路・午後1時30分～3時
テーマ／出会い・ふれ愛・感動！自分の存在が他人の喜びにつながる

入場無料

丸山浩路 まるやまこうじ (NHK手話ニュースキャスター)

1963年より、心理および言語治療併せてカウンセリング、さらには日本で初のプロ手話通訳者を経て、1983年にステージ・パフォーマーとしてデビュー。カルチャーとユーモア、そして感動のエピソードを語る新しいジャンルのステージ講演は〈もう一度呼びたい講師トップクラス〉にランクされる。NHK教育テレビ「手話ニュース845」のキャスターとして、そのダイナミックな手話とソフトな語り口に魅せられるファンが多い。ドラマや舞台での手話をベースとしたイメージ・ランゲージの振り付け師としても、また心暖まる出会いのエピソードをつづるエッセイストとしてもその評価は高い。

- 第4部 コンサート／金澤栄東・午後4時～5時30分
テーマ／歌うこと、生きること

金澤栄東 かなざわえいとう (シンガーソングライター)

ハーモニカとアコースティックギターで、心の音楽を奏でるシンガーソングライター。昭和28年1月12日岐阜県揖斐郡大野町生まれ。同46年県立岐阜盲学校卒業。劇団「東京キッドブラザース」の音楽担当を経て、独自の音楽活動で全国を歌い歩く。4歳の頃からハーモニカを吹き始める。昭和48年、日本放送主催「全国フォーク音楽祭」グランプリ歌唱賞受賞。ブルースハーブでは日本でも指折りの存在。「生身の人間が生みの音でどれだけのことができるか」に挑戦しつつ、50本のハーモニカとアコースティックギターを携えて日本全国を舞台に活躍中。ブルース、フォーク、アメリカヨーロッパ民謡、ナツメロとジャンルも幅広い。「歌うこと、生きること」をテーマに、音楽を通じて人生を語る。心が奏でる音色の美しさ・素晴らしさは、各地で絶賛されている。

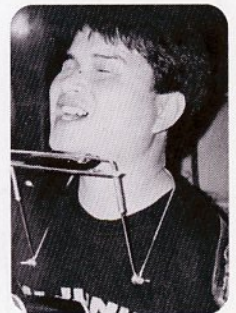

パネル展示「アートによる世界人権宣言」／2F・小ホール前展示スペース・終日

問い合わせ先／事務局 鳥取市総務部同和対策課人権啓発室 (☎市役所内線2274)

同和問題 シリーズ

▷254

企業の取り組み

鳥取市では各部の部長・課長などが企業に出かけて同和問題の解決に向けた取り組みを要請しています。

企業を訪問してみますと「うちの企業には差別はありません。朝礼で同和問題や人権問題に触れていますし、雇用の際にも全く差別はありません。差別事件も発生していません。だから、これ以上同和問題・人権問題に取り組む必要はありません。」と言われる経営者がかなり多いことに気がきます。本当に、社員の心に差別意識が存在していないのでしょうか。表面的に、何も問題が発生していないからといって、それでよいのでしょうか。

また、「同和問題の研修ではなく、人権問題の研修であれば研修に取り組みやすいのですか。……」

と言われる企業もあります。これは同和問題を避けて通ろうとする意識の現れではないでしょ

うか。わが国では同和問題を抜きにして人権問題を語ることはできません。企業としても真正面からこの問題と向き合い、

題企業連絡会(同企連)に加入している企業が95社、鳥取市同和教育協議会(市同教)に加入している企業が約400社あり、

企業もがんばっています!

私たちは生涯、いろいろなかたちで学習を積み重ねています。企業(に就職し、社会人になっても仕事に必要な知識や技能を身に付ける学習はもちろん、一人のかけがえない人間として心豊かに生きるための学習を積み重ねています。

企業も同和問題・人権問題の解決にむけて取り組んでいるのです。



(市同教企業部会の同和問題研修の一コマ)

取り組みを推進する必要があります。

鳥取市内には従業員10人以上の企業が約1000社ほどあります。このうち、鳥取市同和問

同和問題・人権問題の解決のための取り組みをしています。現在、同企連加入企業では、各社が実態に応じて3年単位の研修計画を策定し、計画に沿っ

た管理職・全社員研修を行っています。また、9グループに分かれ、幹事企業の指導のもとに、会員企業の研修成果などの情報交換や経験交流を通して、よりよい同和問題の解決への取り組みを推進しています。また、市同教の企業部会加入企業では、部会活動に熱心に参加し、独自の研修に取り組んでいる企業も年々増加しています。

このように、企業自らの課題として主体的に同和問題の解決にむけて取り組んでいるのです。このような取り組みをする企業の輪を、さらにひろげていきたいものです。

人を大切に する、働きたい のある企業に

「企業は人なり」とよく言われるように、企業における「人づくり」は必ず、従業員一人ひとりの働く意欲や明るい職場の実現につながっていきます。そして、人を大切にする企業は地域や社会からも信頼されます。だれもが安心して働ける、差別のない明るい職場・企業の実現をめざして、さらに同和問題・人権問題の研修を積み重ねていきたいものです。

(商工課)

園児募集

募集員

3歳児…約20名
4歳児…約45名
5歳児…約10名

- 説明会 平成10年10月13日(火) 14時30分～16時
※出願予定者の保護者は必ず出席して下さい。
- 願書の受付 平成10年10月15日～16日 9時～15時
- 選考日 平成10年10月27日(火)・28日(水)の2日間

鳥取大学 教育学部 附属幼稚園 TEL・FAX(0857) 28-0010

藤崎医院

内科・小児科
循環器科・皮膚科
リハビリテーション科

☎(0857)22-4420(F兼) 院長 藤崎章夫

診療時間
平日 AM9:00～12:00
PM3:00～6:30
(土曜日午後PM1:00～3:00)
休診日 日・祝・木曜日
※但し、急患の場合はこの限りではありません。
※往診については随時受け付けいたしております。



鳥取市本町4丁目110番地

こんなこと
あったで

まちかどアルバム

第22回全国高校総合文化祭開催！



8月7日～11日

7日に行われたオープニングパレードに総勢約1500人の高校生が参加。若桜街道には約27000人の観衆が並び、マーチングバンドとバトントワリングの大パレードに拍手を送っていました。



県民文化会館で行われた演劇には、全国から勝ち抜いた11校が参加。連日レベルの高い演技を披露し多くの観衆を魅了しました。



8月11日、福島県郡山市に開拓のため移住した旧鳥取藩士族の子孫らが記念碑を現地に建立し、鳥取市から岸本助役が出席して除幕式が行われました。この碑の台石は鳥取市が寄贈したものです。



8月24日、小学生に税金を知ってもらおうと税金探訪バスツアーが開かれ、面影小学校6年生39人が市議会議場で税金クイズに挑戦しました。



8月18日、「ループ麒麟獅子」が乗客1万人を突破し、1万人目となった大阪府の小學生に観光協会から記念品が送られました。

8月の主な出来事

- 4日 姫路市、鳥取市中学生合宿交歓会（～6日）
- 7日 第22回全国高等学校総合文化祭（～11日）
- 8日 朝月で鳥取市消防団夜間演習
- 15日 第44回市民納涼花火大会
- 16日 第34回鳥取しゃんしゃん祭
- 18日 ループ麒麟獅子が乗客1万人を突破
- 24日 市役所ほかで税金探訪バスツアー
- 30日 第15回鳥取市民健康ひろば

まちの話題やニュースをお寄せください。

問い合わせは、まちづくり推進課(☎市役所内線2331)へ。

暑い日にはうちわが一番？

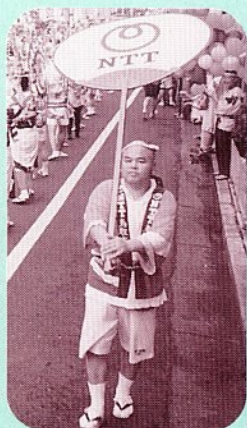

そろいの浴衣もあでやかに……

この夏燃えた!

第34回鳥取しゃんしゃん祭

15日の市民納涼花火大会



西尾市長もパレードに“花”をそえました。



一年間がんばって!



岩国市から参加した岩国太鼓



装飾車也大活躍!

(仮称)鳥取市博物館建設だより③

今回紹介するゾーンは「③ここに生きる」です。

このゾーンでは、「風土」をキーワードに、人が土地とどのように関わり、どのように生活し、何を考えているのかということを示していきます。

まず、「世界の中の鳥取」、「日本の中の鳥取」のコーナーでは、色々な視点から鳥取市を眺めてみます。皆さんは鳥取市が地球のどの辺りに位置するか知っていますか。鳥取市は北緯

35°にあり、海外では韓国・中国・イラン・ギリシャ・北アフリカなどの国々、国内では、平田市・富士吉田市・横浜市などが並んでいます。この北緯35°ラインを軸に世界、そして日本国内の各都市の土地柄や暮らしぶりを紹介していきます。この地球の同緯度上に立つ人々は、環境とどのように関わり、「今」を生きているのでしょうか。驚くほどの違いや、意外な共通点など、きっと何か見つかるはずですよ。そし

て忘れてはならない鳥取は、「旬」という切り口で眺めていきます。見慣れたものではなく、新しい観点から、鳥取を感じてください。

次のコーナーは、公募による「ボイスミュージアム」です。

この展示は皆さんにインタビュアーに答えてもらい、鳥取市を紹介していきます。インタビュアーのテーマは「あなたの夢は何ですか」「今一番ほしいものは何ですか」「鳥取市はどんな街ですか」(今ままで一番印象に残っていることは何ですか)です。市民の皆さんが「今」どのような思い・考え・何に興味を持っている

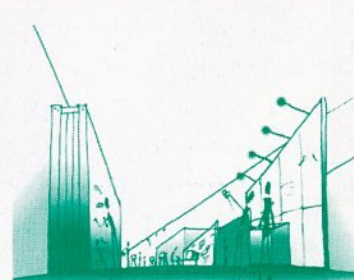

ここに生きるゾーン (イメージ図)

るのかなどを記録し、市民の歴史として後世に伝えていくとともに、皆さんの思い出として保存していきます。

次回は「④知恵との出会い」です。いよいよ鳥取市の歴史に入っていきます。

アジェンダ21鳥取市④ 地球環境を守る行動指針

～美しい地球を子孫に引き継ぐために私たちができること～

I 環境に配慮したライフスタイルづくり
省資源や省エネルギー、ごみの減量化やリサイクルに努め、それぞれの立場で環境に負荷の少ないライフスタイルを確立することが必要です。

1. 河川・湖沼の汚濁防止
市民行動 ・台所排水は、ろ過袋、ネットなどを使い、調理くず等を流さないようにしましょう。



- ・食器についた油や汚れは拭き取ってから洗いましょう。
- ・米のとぎ汁、残った酒類は庭や畑に返すようにしましょう。
- ・洗剤は使い過ぎないようにしましょう。

事業者行動
・排水対策を徹底しましょう。

行政行動
・生活排水対策の実践を普及啓発します。

2. 節水・水資源の有効利用

市民行動



- ・水道の蛇口に節水コマを取り付けましょう。
- ・風呂の残り湯は、洗濯や庭木等の散水につかきましょう。
- ・洗濯のすすぎは、ためすすぎにしましょう。

食器を洗うときや歯磨き、洗顔のときにも、水の出しっ放しはやめましょう。3分間蛇口(13mm管)を開けっ放しにすると約54ℓ(一升瓶30本分)の水がムダになります。

事業者行動

- ・節水に努め、水の再利用、有効利用をしましょう。
- ・雨水、排水の処理水などを雑用水として利用しましょう。

行政行動

- ・節水と水資源の有効利用を啓発します。

3. 環境保全活動の推進

共通行動

- ・環境保全のためのボランティア活動に積極的に参加しましょう。

行政行動

- ・環境保全のためのボランティア活動を支援します。

私たちの努力でこんな効果が期待できます。

- 海洋汚染の防止
- 地球温暖化防止
- 酸性雨の減少
- 野生生物の保護
- 地球環境問題全般

運転免許のイナバです。 **入校受付中**

大型自動二輪車の指定教習好評。

〔二輪・普通車・大型車・大特車・けん引車〕全車種運転教習

充実の設備、四輪専用・二輪専用の広々としたコース。豊かな経験に裏付けられた的確な指導。公認・実地試験免除。

学校法人 イナバ自動車学校

鳥取市里仁97-1 ☎(0857)31-2111(代) FAX(0857)31-0008

お申込みは ☎0120-194178

前回に引き続き学長候補者の加藤尚武氏から届けられたエッセイを紹介します。

環境大学通信 ③

新しい金儲けの口はありませんかという話題がよく出るが、ビジネスの新分野というどうしても環境と情報と生命に集中してくる。最近浜松市で静岡県庁の産業関係の担当者から聞いた話ではトヨタとホンダがISO戦略を採用したので資格取得に弾みがついたという話である。「ISO」というのは、「イソ」とローマ字読みする人もいるが「アイ・エス・オー」とアルファベット読みする人もいる。「国際標準機構」の略号だが、企業に環境についての監査報告をさせる基準を作っている。あらかじめ決められたマニュアルに従って、危険な化学薬品などの納帳簿をつけて、報告する。いわば「環境対策に責任ある姿勢をとっています」というお墨付きを監査機関が発行する。その基準に合格した会社からでない部品を納入を認めないというのが、トヨタとホンダの採用した「ISO戦略」である。

ISOとは独立に企業や自治体で「グリーン購入」を決めているところも多い。東京ガスはコピー用紙の白色度を80%から70%に切り下げて再生紙利用を促進することにしたし、キャノンの「グリーン調達ガイドライン」では省エネとか廃棄方法とか細かく項目を挙げて納入品に注文を付けている。

ISO認証の取得企業は、日本規格協会の昨年末の発表だと全国で31業種、618件、神奈川県が最高で68件、最低はゼロ県の徳島県と沖縄県だが、鳥取県は3件というからよい成績とはいえない。ところが2月末になると全国で730件になり、鳥取県でも、6件増えて、全国ランクでも浮上した。

環境をめぐるビジネスは動きの早いのが特色で、ヨーロッパには環境監査報告書の義務づけを法律で決めようとする動きがあるが、動きを先取りした企業がシェアを増やすという傾向が強まっている。(加藤尚武)

笑ったときにのぞく白い歯。赤ちゃんだと思っていた我が子がお兄ちゃん・お姉ちゃんに感じる瞬間ですね。この頃になると、三度の食事以外におやつを食べるようになり、歯について本格的に心配になる時期ではないでしょうか。

では、この頃、どのように歯の清潔を保てばよいのでしょうか。歯ブラシに慣れさせるように子



供用の歯ブラシを持たせてあげましょう。この頃は何でも真似をしたがる時期なので親が楽しそうに歯みがきをして見せてあげます。子供が真似をしたらほめてあげてください。子供がみがき終えたら、次は親が仕上げをしてあげます。口の中が一番よく見えるように、子供の頭を親の膝の上に乗せ、寝かせてみることができます。やさし指で軽く唇を押し広げ、鉛筆を持つ要領で歯ブラシを持ち、小さな円を描くように表面を軽くこすることが

ら始めます。歌を歌ったりして、楽しくスピーディーにするのがコツです。嫌がった時は無理強いせず、その気になるのを待ちます。どうしても嫌がる場合は、食後に水または白湯を飲ませるか、うがいさせましょう。

市は平成11年1月から二歳児歯科健診を実施します。内容は歯科医師による診察と歯科衛生士によるブラッシング指導です。受診して、ずっと白い歯でいられるよう守ってあげましょう。

(中林)

小児期の歯の健康

歯が生えそろうまで

予防しましょう!
腸管出血性大腸菌O-157

- 食品の保存、運搬、調理にあたって、衛生的に取り扱ひましょう。
- 手や調理器具を清潔にしましょう。
- 井戸水など塩素滅菌していない水は、煮沸して飲みましょう。

佐々木整形外科

診療時間
平日 午後6時30分まで
土曜 午後3時まで
木曜 午後休診

鳥取市岩倉452-30
TEL24-8100

新築・建て替・増改築

おまかせください

お問い合わせ、ご相談は
有限会社 マエタ木材建築部

〒680-0864 鳥取市吉成199-1
☎(0857)24-3799 県知事許可 (般-8第2736)

働く婦人の家で文化祭

10月2・3・4日(日) 福祉文化会館



昨年の文化祭のようす

働く婦人の家は10月2日(金)～4日(日)、福祉文化会館で開催します。入場は無料。多数ご来場ください。

【合同作品展・くらしのアイデア展】
10月2日(金)～4日(日)
午前9時～午後5時(ただし4日(日)は午後3時30分まで)
福祉文化会館3階～5階

【おやつ発表 即売会】
10月2日(金) 午前11時～
福祉文化会館3階ロビー

【お茶席】
10月3日(土) 午前11時～午後4時
10月4日(日) 午前11時～午後2時
福祉文化会館3階

【合同研修会】

10月3日(土) 午後1時～3時
福祉文化会館4階
木曜和裁ほかグループの体験発表があります。

【もちより品即売】

10月4日(日) 午前10時～11時
福祉文化会館 4階

【年末助け合い】

社会福祉協議会他へ寄付
問い合わせは、働く婦人の家
(☎24-2704)へ。

子どもの健康週間

子育てのこと考え
てみませんか

「どんだん子育てを楽しくする会」
とき10月18日(日)
さざんか会館5階 大会議室
参加費は無料です。託児コーナー(4階)も有ります。

●講演会

テーマ1 少子化時代の子育て
講師 鳥取大学教育学部教授
小枝達也氏

●座談会

「子育てざっくばらん」
小児科医・保健婦・お父さ

ん・お母さんとグループディスカッション」
※閉会後、希望者には小児科医と保健婦が個別に相談応じます。

市職員を募集

平成10年度市職員採用試験を実施します。

試験区分Ⅱ▽一般事務B(2人程度)▽土木B(1人程度)

▽運転手(1人程度)

試験日 10月25日(日)

申込期限 10月2日(金)

詳しくは、「とっとり市報9月1日号」をご覧ください。

申し込み、問い合わせは、職員課人事係(☎市役所内線2131)へ。

文化講演会

☆吉田新一さんの講演会

とき 10月1日(木) 午後3時～5時

演題 Ⅱ「絵本の魅力と愉しみ」

(講師プロフィール) 日本女子

大学教授。絵本学会会長のほか、

日本児童文学学会、ピーターラ

ビット友の会などの理事。

☆根岸貴子さんの講演会

とき 10月29日(木) 午前10時～11時30分

演題 Ⅱ「絵本でひろがる子ども

の世界」

(講師プロフィール) 東京子ども図書館勤務を経て、現在、子どもの本研究所主宰。子どもと本に関わる幅広い活動に携わっている。

秋の全国交通安全運動

9月21日～30日

★運動の重点★

- ・高齢者の交通事故防止
- ・シートベルト着用の徹底



高齢者の交通事故が多発しています。高齢者の行動特性を理解し、交通事故を防ぎましょう。

| 高齢者の交通事故の特徴 | 事故防止のポイント |
|--------------------|---------------------------|
| 自宅付近を歩行中での死亡が多い | 慣れた道でも油断しない |
| 歩行中の死者は早朝、夜に多い | 明るい服装で、反射材を身につけましょう |
| 一時不停止などの違反による死亡が多い | 相手の一時停止をあてにせず、止まって安全を確かめる |

セールや特産品の展示即売・軽食コーナーもあります。多数お越しください。

とき 10月4日・5日 午前9時から午後4時まで(5日は午後3時30分終了)

ところ 鳥取港

鳥取駅南口から無料シャトルバス(所要時間20分)が運行されますのでご利用ください。

4日 10時30分間隔/始発 10時

8時10分(鳥取駅南口発) 最終 10時40分(会場発)

5日 10時60分間隔/始発 10時

8時30分(鳥取駅南口発) 最終 10時40分(会場発)

問い合わせは、第22回全国育

樹祭鳥取県実行委員会(☎26-7452)へ。

林業機械の展示・実演会

第22回全国育樹祭記念行事

最新のものをはじめ、約40

種の林業機械が展示、実演さ

れます。また、林業用品の特別

臨時福祉特別給付金が支給されます

平成10年の所得税及び個人住民税の追加減税の実施に伴い、老齢福祉年金や特別障害者手当などを受給している人、65歳以上の寝たきりなどで介護が必要な人や市民税が課せられなかった人に臨時福祉特別給付金が支給されます。

●臨時福祉特別給付金の種類と給付額

- 福祉給付金 = 1万円 (一人につき)
- 介護福祉金 = 3万円 (一人につき)
- 特別給付金 = 1万円 (一人につき)

※ただし、同一人に福祉給付金と特別給付金は支給されません。

●臨時福祉特別給付金の支給対象

【福祉給付金】平成10年8月1日において、8月分の次のいずれかの年金または手当を受給できる人(生活保護受給者、社会福祉施設入所者を除く、①、③、⑤については他に支給条件あり)

- ①老齢福祉年金②障害基礎年金(旧障害福祉年金)
- ③障害基礎年金(②以外のもの)④遺族基礎年金(旧母子・旧準母子年金)
- ⑤遺族基礎年金(④以外のもの)⑥児童扶養手当・特別児童扶養手当⑦特別障害者手当・障害児福祉手当
- ⑧福祉手当⑨原爆被爆者諸手当(医療特別手当、特別手当、健康管理手当、保健手当)

【介護福祉金】次のいずれかに該当する人(他に支給条件あり) - ①平成10年2月1日以前から寝たきり又は痴ほうの状態にあるため、常時介護を必要とする昭和8年8月1日以前に生まれた人②本年8月分の特別障害者手当、障害児福祉手当又は福祉手当(経過措置分)を受給できる

【臨時特別給付金】平成10年度分の市民税非課税の人(本人が所得税扶養控除対象者のとき、あるいは他の人の扶養親族となっているときはその人が市民税非課税の場合に限る。)

●申込期限

11月30日(月)

なお、給付金を金融機関(郵便局を含む)の口座振込みを希望する人は、10月9日(金)までに申請してください。

受給するためには、本人や家族などの所得や本人の病状の継続期間などの条件があります。詳しくは、高齢社会課(内線2462)、児童家庭課(内線2415)、生活福祉課(内線2471)、健康対策課(内線6141)へ。

緑あふれる

湖山池公園

づくりにご協力を



鳥取市は、市民の憩いの場として湖山池周辺の公園整備を推進しています。その一環として、みどりのリサイクルと市民参加による緑あふれる公園づくりを進めるため、市民のみなさんから不要となった樹木の無料提供を募集します。

みなさんのご協力をお願いします。

樹木条件

- ☆緑化に適する健全な樹木で活着が可能なもの
- ☆掘り起こし・運搬・育成などが困難でないもの
- ☆市場購入して植栽するよりも掘り起こし・運搬費用が安くなるもの

手続きなど

提供の申し出をいただいたときは、対象となる木かどうか現地調査し、移植時期なども判断します。そのうえで、条件にマッチすると「緑の木」と認定し、掘り起こし・移植などの作業(費用)は全て市で行います。受付締切は平成11年2月末までに、公園街路課(☎市役所内線2775)へご連絡ください。

公設市場内は 通り抜けできません

公設市場(安長)内の道路は、市場内で取引を行う生産者・買受人・卸売業者など市場関係者が通行するために設けられた専用道路です。

このたび、市道安長古海線の安徳橋が完成したので、市場の管理上、市場内道路の一般車両の通り抜けを禁止します。市民皆様のご協力をお願いします。

市場管理事務所(☎24-1518)



地球の交響曲

シンフォニー・オペラ

壮大な映像と音楽で地球を語る

出演:坂田俊文・倉光弘己/司会:尾崎真美/エレクトーン:しらいみちよ

10月16日(金)PM6:00 県民文化会館 梨花ホール 主催

入場無料 入場整理券は (TEL) 28-8813、28-8814、28-8820、28-8832 (FAX) 28-7708

(Eメール) harada@tottorigas.co.jpまでお申し込みください。



鳥取ガス 創立80周年
記念イベント実行委員会



暮らしをつつむ
未来の炎 天然ガス

天然ガス転換
(1999年4月~10月実施)
皆さまのご協力をお願いします。

ヤングフェスティバル

～第19回TOTTORI青年芸術祭～



と き=9月27日(日)午後1時～
(展示は午前10時～)

ところ=市文化ホール

内 容=ステージ部門(バンド、ジャズダンス、落語、歌)▽展示部門(生け花、ちりめん細工)の7団体(個人)が日頃の成果を発表します。

入場は無料。大人から子どもまで楽しめますので多数ご来場ください。

行政サービスセンターが臨時休業します

JR鳥取駅構内の行政サービスセンターは、賀露町住居表示等の実施に伴う電算処理のため、次のとおり休業します。

通常の休業日=10月10日
(土・祝日)▽臨時の休業日=10月11日(日)

お近くの薬局で在宅介護の相談を

県薬剤師会東部支部の協力により在宅介護に悩みを持ったみなさんの身近な相談窓口として市内46箇所の「在宅介護相談薬局」を設けました。

保健福祉サービスの紹介や、市内4カ所の在宅介護支援センターへ連絡などを行います。

この看板のある薬局へお気軽

にご相談ください。

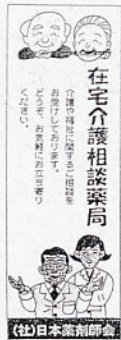

老70歳になったら 老人保健

70歳以上(身障手帳1、2、3級と4級の一部の人は65歳以上)の人で、各種医療保険(国民健康保険など)に加入している人は、「老人保健」で医療を受けることとなりますので、健康対策課(さざんか会館4階)市役所内線6145)まで届け出をお願いします。なお、その際に印鑑・保険証・身障手帳が必要となりますので持参してください。

「老人保健」で病院や診療所



わらべ館だより



☆動くおもちゃコンテスト作品募集

県内の小学生を対象に、木や紙で作ったオリジナルな動くおもちゃの作品を募集しています。(10月10日まで)

☆「とっとり県民の日」制定記念展示

鳥取の音楽家永井幸次とその時代についての展示/期間=9月15日まで/場所=企画展示室(入場無料)

☆童謡・おもちゃバス写真展

「童謡・おもちゃバス」思い出のスナップ写真を展示/期間=9月17日(木)～10月8日(木)/場所=企画展示室(入場無料)

☆童謡・唱歌百景絵画展(秋編)

県内の画家が描いた百景絵画のうち秋の絵を中心に展示/期間=9月17日(木)～10月9日(金)/場所=企画展示室(入場無料)

☆こどもの四季コンサート(秋編)

「坂田おさむコンサート」/日時=9月27日(日)午後1時、3時30分の2回公演/場所=いべんとほーる

★9月の休館日は16日(第3水曜日)です。

わらべ館/西町3丁目202
(☎22-7070)

乾電池の収集 10月の第1週

で治療を受けるときは、一部負担金で医療が受けられます。

10月は使用済乾電池や蛍光灯の収集月です。乾電池などは他の不燃ごみと区別し、透明なポリ袋などに入れて、10月1日(木)～7日(水)の小型破砕ごみ収集日にステーションに出してください。

問い合わせは、環境課(☎市役所内線2386)へ。

青年教室 98 音楽を楽しもう!

出演=遊象倶楽部(邦楽ポッツ) & アミーゴ(ギターアンサンブル)

参加費=2000円

とき=10月4日(日)
開演 午後2時

ところ=遷喬地区公民館

申し込みは、
遷喬地区公民館

(☎27-8562 FAX兼)

●年中無休・24時間受付●
真心を真心でご奉仕

総合葬祭

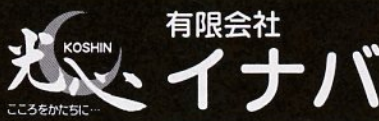

有限会社

鳥取県東部式典事業協同組合員
国家公務員共済組合指定

(メモリアルギフト)



(通夜場・告別式場)

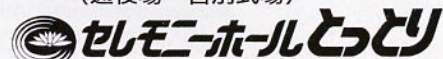

(式典設営・祝、弔リース花輪・祝、弔生花・粗供養品
会葬礼状・病院宅送・宮型霊柩車・洋型霊柩車・写真
バット葬祭・送迎用マイクロバス)

鳥取市安長(千代テニスコート前通り) ☎24-3215(代)

●葬儀無料相談●=お気軽にご一報下さい=☎0120-24-3215

高齢者デイサービス

家庭で生活している寝たきりや虚弱な高齢者に対して、デイサービスセンターで生活指導・健康チェック・日常動作訓練・入浴・昼食等のサービスを提供します。(送迎は施設が行います。)

対象者 65歳以上の要介護高齢者(65歳未満の初老期痴呆の方も含む)

利用料 Ⅱ1回につき500円(食事代などの実費)

実施施設 Ⅱデイサービスセンター

Ⅰ30/美和あすなろ ☎59-05723/なごみ苑 ☎53-653-6

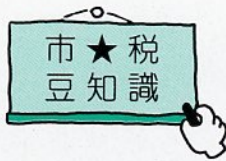

【固定資産税】

共有物件の連帯納税義務

土地や家屋などを複数の人で共有する場合、その共有者は連帯して固定資産税を納付する義務(連帯納税義務)を負います。これは、数人の納税義務者各自が全額を納税する義務を負うという事で、連帯納税義務者のうち一人が全額を納税すれば他

- 553/鳥取市西 ☎37-2121/鳥取市東 ☎29-6292/いなば幸朋苑 ☎23-6611/鳥取市北 ☎20-2616/いくのさん家 ☎28-8643

※いなば幸朋苑では時間延長も行っていきます。(利用料は1回につき1,000円 早朝7時30分〜夕方7時30分まで利用できます。ただし送迎は行いません。)

※いくのさん家は、人員に余裕があれば痴呆性高齢者を対象に、毎日でも受け入れ可能です。

問い合わせ先 Ⅱ在宅介護支援センター(白兔あすなろ ☎59-0118/いなば幸朋苑 ☎23-

の人の納税義務も消滅します。なお、共有物件についての固定資産税の納税通知書は、本市が選定した共有代表者に送付しています。例えば、ある物件がA、B二人の共有で、仮にAが共有代表者とする、この物件についての納税通知書は、Aに対してのみ「A外一名」の宛名で送付されることになります。

共有代表者となられた方は、他の共有者と協力して納税をお願いします。

問い合わせは、固定資産税課(☎市役所内線2231・2232)へ。

- 6011/やすらぎ ☎53-5853/鳥取市東 ☎29-6298▽高齢社会課(☎市役所内線2463/2466)

高齢者ナイトケアサービス

夜間の介護が困難な痴ほう性の高齢者を一時的に夜間のみ世話をするナイトケアサービスを行っています。

対象者 Ⅱ身体上または精神上著しい障害があるため夜間の介護を必要とする概ね65歳以上の高齢者(65歳未満の初老期痴ほうの人も含む)

実施施設 Ⅱ特別養護老人ホーム



届け出はお早めに

職場の医療保険(健康保険、船員保険など)に加入しているか、生活保護を受けている人以外は、だれもが現在住んでいる市町村の国民健康保険に加入しなければなりません。

このため、退職されて職場の医療保険の資格がなくなった場合などには、直ちに国保の資格

ム「白兔あすなろ」、「美和あすなろ」(家族による送迎が必要です)

サービス内容 Ⅱ夕食・朝食の提供と夜間の介護

期間 Ⅱ7日間以内(必要最小限の範囲で延長できます)

利用料 Ⅱ1泊1490円

申し込み・問い合わせ先 Ⅱ初めて利用される人は、在宅介護支援センター(白兔あすなろ/59-0118、やすらぎ/53-5853、いなば幸朋苑/23-6011、鳥取市東/29-6298)▽高齢社会課(☎市役所内線2465) 2回目以降の利用は直接施設へ。

が生じます。国保への加入届け出が遅れますと、保険料は届け出の時点ではなく、資格取得の時点までさかのぼって計算されるため負担が大きく大変です。

退職後20日以内でしたら、任意継続制度の利用ができる場合もあります。どちらが有利なのかなどの相談も兼ねて、早めに届け出をしてください。

また、すでに他の医療保険に加入しているのに国保の資格喪失届けをされていない場合も早めに届け出をしてください。

問い合わせは、保険年金課(☎市役所内線2452/2456)へ。

ふれあい倶楽部の匿名のお問い合わせにお答えします。(事例)お葬式の折、祭壇、花、花輪、粗供養お料理代等**90,000円**もお安くなって喜んで頂きました。慶事も同様です。

●詳しくは、直接ご来店くださいますか、下記電話へお問合せを●

ふれあい倶楽部 TEL(0857) **27-6633**
(株)トトリキョトセンター 鳥取市南吉方1丁目114



土地ですか、建物ですか
買いたい人も、売りたい人も!

総合不動産業

株式会社 **湖東商事**

鳥取市瓦町351番地 ☎(23) 0481(代)

