

正月3日は山のキマラソン

みんなで参加しましょう!



参加料は無料です。当日参加の受付は、午前九時～九時四十五分。完走者全員に完走証と参加賞を贈呈します。また、開会式の中で耐寒ラジオ体操を行います。ふるってご参加ください。

- とき 平成13年1月3日(水) 午前10時開会
- コース 鳥取西高校グラウンドを発着点に4コース/①ファミリー1キロメートル②1・5キロメートル③3キロ

届け出はお早めに

家屋の取り壊しと用途変更

固定資産税は、毎年一月一日を基準日とし課税されます。そのため、十二月三十一日までに家屋を取り壊された場合は、その翌年度から課税されません。また、一月一日に住宅用の敷地となっている土地は、特

例により税額が軽減されます。平成十二年中に住宅以外の建物を改装し、住宅として用途変更された場合は、現状を確認後、平成十三年度からこの特例を適用します。

取り壊しと用途変更があった場合は、早めに固定資産税課へ届け出てください。なお、家屋の取り壊しについては、法務局に滅失登記をされた場合は届け出の必要はありません。

●問い合わせ先 固定資産税課 (☎20-3133)

メートル④5キロメートル

- 参加資格 小学生以下はファミリーコースか1・5キロメートルコース。
- ※4年生以下は親子が一緒に走ってください。
- 申し込み先 体育課 (☎20-3371)

はり・きゆう・マッサージ費の助成

はり、きゆう、マッサージの施術に必要な費用の一部を助成します。

- 助成対象者 所得税非課税で①70歳以上の人②65歳以上



で身体障害等級が1～3級と4級の一部等の人

- 助成内容 はり・きゆう・マッサージ施術に、1回当たり10000円以内を助成(年12回以内)
- 助成方法 助成券を発行します。健康対策課(さざんか会館4階・☎20-3193)へ申し込んでください。

国民年金 控除

保険料は所得から控除できます

農業・自営業などに従事する人や学生(国民年金の第一号被保険者)が、平成十二年一月から十二月ま

年末調整や確定申告のときには忘れずに申告しましょう。平成十二年分の保険料は次のとおりです。

で支払った保険料は、所得税や市・県民税を算出するときに支払った全額が、社会保険料控除の対象として所得から控除できます。自分の分はもちろん、家族の分として支払った保険料も所得控除の対象となります。

	定額保険料のみ	付加保険料を含む
毎月納付した場合	159,600円 (13,300円/月)	164,400円 (13,300円+400円/月)
前納した場合	155,750円	160,430円
割引額	3,850円	3,970円

●問い合わせ先=保険年金課 (☎20-3205)

愛称を募集します

(仮称) 鳥取市障害者
総合福祉センター



完成予想図

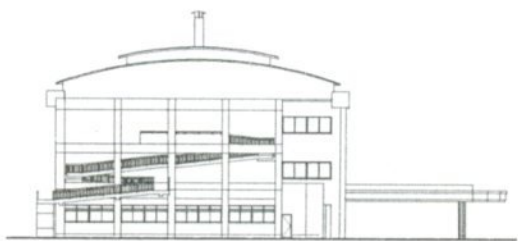

平成十三年五月開館予定の(仮称)鳥取市障害者総合福祉センターの愛称を募集します。

この福祉センターは、リハビリプール・機能訓練室や車いすのまま入れる浴室、障害者のデイサービス、相談受付など、総合的な福祉サービスの提供・在宅障害者の福祉の推進拠点施設として富安に建設中です。

みなさんに愛され、親しまれるような愛称をつけてください。たくさんのご応募をお待ちしています。

○応募期間

12月15日(金)～平成13年1月15日(月)(はがきの場合当日消印有効)

○表彰作品

・最優秀賞1点・優秀賞3点

○応募方法

はがき、またはFAXでご応募ください。愛称とその説明、住所、氏名、年齢、性別、電話番号を記入のうえ応募ください。一人何点でも応募できます。

○送付・問い合わせ先

福祉課(☎20-3181・ファックス223618)

○結果発表

鳥取市報などで発表します。

○その他

・同一名称応募者多数の場合抽選で決定します。
・採用者には文書で通知するとともに、平成13年5月の開館式典で表彰します。
・採用された愛称の著作権および著作権は鳥取市に帰属します。

第1回埋蔵文化財展

～発掘ってなんだろう～

期間 11月26日(日)～
平成13年1月14日(日)

ところ やまびこ館(鳥取市歴史博物館)
1階特別展示室

市内で行われている埋蔵文化財の「発掘」について、親しみやすい内容のテーマ展示を開催します。これらの発掘は、「どんな人が」何を考えながら、どのように行っているかをわかりやすく展示し、また、展示物に触ったり、土器片を接合してみたりする体験コーナーも設置しています。



●問い合わせ先＝やまびこ館(上町88・☎23-2140)
※休館日＝毎週月曜日・12/31～1/5・9

ふしめ歯科健診を受けましょう

80歳で20本以上の歯を保とう



歯を失う原因となる「歯周病」が最も悪化するのが、四十歳～五十歳。この時期に、歯の健康を見直してみましよう。

●対象者 40歳・45歳・50歳

- 55歳の人(平成12年4月1日から平成13年3月31日まで)にこの年齢に到達する人
- ところ 各歯科医院(かかりつけの歯科医院)
- 受診料 500円(自己負担)
- その他 受診をする前に必ず歯科医院へ予約の電話をしてください。
- 申し込み先 健康対策課(☎20-3197)

冬期直前講習生募集!!

鳥取予備校 12/18(月)～1/19(金)5ターム
(幸町 ☎29-7018) センター対策中心に全教科
私大・国公立2次対策 1/23(火)～2/23(金)5ターム

▶正月特講
▶センターファイナル

伝習館 12/23(土)～28(木)・1/4(木)～8(月) 10日間
小6附中受験・中3受験対策中心に全学年!
鳥取本部(21-6206) 湖山本部(28-9058) Vスクール(29-9838)他各教室

東進衛星予備校鳥取中央校 12/18(月)～2/23(金)
(鳥取予備校内) 古文の荻野・英語の滝山・安河内等

耳鼻咽喉科

麻木クリニック

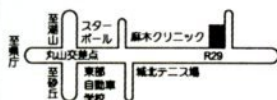

診療時間	月	火	水	木	金	土
午前8:30～12:30	○	○	○	○	○	○
午後3:00～6:00	○	○	○	○	○	○
休診日	日	曜	日	祝	日	第2・4・5木曜日

鳥取市松並町2丁目502-1 ☎(0857)23-3387
(東部自動車学校入口前) 駐車場有

湖山池を眺めながら 花だんづくりしませんか

市民花だんの利用団体を募集



今春オープンした湖山池公園東岸のお花畑ゾーンに市民花だんを設置しています。これは、花だんづくりを通じて自然に親しみながら交流していただくこと、また、公園の景観形成への参画により湖山池公園への愛着を増していただくことを目的としています。

現在、九団体二十四区画で、それぞれの花だんづくりに励んでいただいておりますが、空き区画がありますので、再度、

募集します。

団体・愛好家グループなど多数のご応募をお待ちします。

- 募集対象 市内の各町内会、老人会、各種団体、サークルなど
- 参加条件 年2回程度の草花の植付とその管理
- 助成金 1団体1万円
- 種子、ビニールポット、肥料などにお使いください

● 申し込み先 公園街路課
(☎20-3287)

子どもさんのこと で悩んでいる人へ

「集団の中に入れない」「落ち着かない」など子どもさんのことで悩んでいる人。小児科医師が相談に応じます。気軽にご相談ください。なお、予約が必要です。

- 対象児 平成6年4月～7年3月生まれ
- とき 12月12日(火) 平成13年2月6日(火) いずれも午前9時～11時
- ところ 2階さんか会館4階
- 問い合わせ先 健康対策課
(☎20-3196)

国の教育ローン 申し込み受付中

国民生活金融公庫は、高校、大学、予備校などへの入学や在学中に要する費用が必要な人に融資を行っています。

- 融資 学生1人につき200万円以内 利率/年2.4% (平成12年11月10日現在)
- 利用できる人 高等学校、高等専門学校 短期大学、大学、大学院 専修学校、予備校、各種学校など (6カ月以上外国留学も含みます) に入学、在学中の人の保護者
- 返済期間 10年以内 (交通遺児・母子家庭については1

年延長ができます。在学中の元金の据置もできます)

- 返済方法 毎月の元利均等返済、ボーナス併用返済など
- 問い合わせ先 国民生活金融公庫鳥取支店 (永楽温泉町・☎22-3156)

福祉機器のリース クルにご協力を

家庭で不要になった介護用ベッドや車いすをお持ちの人はご連絡ください。また、これらの福祉機器の必要な人には無料で貸し出します。

- 対象品目 特殊寝台、エアーマット、車いすなど
- 貸出対象者 市内に居住し、体の不自由な人
- 問い合わせ先 福祉課 (☎20-3181)

鳥取市テレホンサービス

☎26-5000

市消費者団体連絡協議会は、暮らしに役立つ情報や市からのお知らせをみなさんにお伝えするテレホンサービスを24時間行っています。プログラムは、市役所ロビーと地区公民館に置いてあります。ご自由に持ち帰りください。



ヒバ椅子張替店

椅子の張替をしています。業務用から食卓イスまでお電話を承ります。

TEL 26-2452



鳥取市相生町2丁目406-2

マンション・アパート・戸建 入居大募集!!

FAX情報サービス(24時間無料) 0857-37-1900

● FAXの受話器をとり番号37-1900を押し音声ガイダンスに従ってボックス番号8130を押して下さい。 **ボックス番号 8130**

住まい、土地のこと **宅建情報センター** (知事免許(4)第781号)
鳥取市吉成2丁目315-1 TEL (0857) 24-4024(代)

高齢者のみなさんに 家屋の小修繕サービス

ひとり暮らしなどの高齢者が、快適な日常生活ができるよう家屋の簡単な修繕サービスを行っています。

- 対象者①65歳以上のひとり暮らしの高齢者
- ②65歳以上の高齢者夫婦世帯で、どちらかが虚弱な状態にある世帯
- ③60歳以上のひとり暮らしの身体障害者
- 修繕内容①建具、家具などの簡単な修繕で8時間以内で

完了するもの（屋根の修繕、電気やガス、水道管の修理、庭木のせん定などを除く）

- 費用負担①700円/1時間（材料費は個人負担）
- 利用回数①一世帯につき原則として年3回まで
- 申し込み先①各中学校区の在宅介護支援センター（▽湖東・☎59-0118▽湖南・☎54-6200▽高草・☎39-1800▽西・☎37-2121▽江山・☎53-5853▽南・☎

～鳥取市成人式～



と き 平成13年1月8日（月）
午後1時30分～

と ころ 県民文化会館梨花ホール

対 象 者 昭和55年4月2日～昭和56年4月1日に生まれた人

内 容 ☆記念式典 ほか

※市外に転出した人には案内状が届きませんが参加できます。
※小学3年生（'89おもちゃ博）時に書いた本人宛のメッセージカードの配布もあります。
●問い合わせ先＝生涯学習課（☎20-3363）

53-6558▽東・☎29-6298▽桜ヶ丘・☎51-8992▽北・☎20-2616▽中ノ郷・☎23-6011、または高齢社会課（☎20-3173）

都市計画総括図が 新しくなりました

このたび、「市街化区域及び市街化調整区域」と「用途地域」の変更などを行いました。

新しい鳥取都市計画総括図の購入を希望する人は、都市計画課までおいでください。

- 費用①1000円（一部）
- 問い合わせ先①都市計画課（☎20-3272）

深夜のカラオケ騒音 に注意しましょう

スナックやバーなどの飲食店でのカラオケによる騒音が深夜にまでおよび、近隣住民からの苦情が多くなっています。次のような点に気をつけましょう。

○音響機器などの騒音が屋外にもれないように防音装備



大規模小売店舗立地法に 基づく届出書の縦覧

- 名称 A・コーブトスク吉方店
- 所在地 鳥取市吉方温泉四丁目603
- 縦覧場所 鳥取市商工観光部商工課内（市役所第2庁舎2階）
- 縦覧期間 平成13年2月9日まで
- 届出内容 閉店時刻の変更
▷変更前＝午後8時
▷変更後＝午後10時

○騒音を発生させる機器の取り付け位置や向きに気を配りましょう。

お正月にちなんだ 講座を開催します

- ところ①福祉文化会館
- 受講料①材料費のみ
- お正月の花を生ける
- とき①12月16日（土）午後1時30分～/松本寛子氏（働く婦人の家講師）
- 手作りのおせち料理
- とき②12月27日（水）午後1時30分～/宮下高子氏（働く婦人の家講師）

- 定員①各20人（先着順）初心者歓迎
- 申し込み先①働く婦人の家事務局（☎24-2704）

葬祭全般・通夜場・告別式場・ペット葬祭・メモリアルギフト

せしモニーホール メモワールイナバ

TEL(0857)38-4400 〒680-0923鳥取市服部15-3
FAX(0857)38-4412
ホームページアドレス <http://www.m-inaba.co.jp/>



有限会社 **イナバ葬祭センター**
TEL(0857)38-4400 鳥取市服部15-3
FAX(0857)38-4412

有限会社 **せしモニーサービス鳥取**
TEL(0857)38-4411 鳥取市服部15-3
FAX(0857)38-4412

健康

12月の予定

がん検診

◆胃がん・肺がん・大腸がん

対象者=40歳以上
費用=胃がん 900円・肺がん 200円
(レントゲン撮影と喀痰検査700円)
大腸がん500円

※胃がん検診を受けられる人は、当日絶食しておいでください。大腸がん検診の検便容器は当日渡します。

とき	ところ	受付時間
19日(火)	さざんか会館	8:30~9:20

◆子宮がん・乳がん

対象者=30歳以上の女性
費用=子宮がん 600円・乳がん 300円

とき	ところ	受付時間
12日(火)	津ノ井地区公民館	13:00~13:50
19日(火)	さざんか会館	

骨粗しょう症予防検診

対象者=30歳以上の女性
とき=19日(火)
ところ=さざんか会館
受付時間=13:00~13:50
費用=500円

問い合わせ先=健康対策課健康増進係
(☎20-3195)

乳幼児健康診査

ところ=さざんか会館

【12月】

種別	対象児	とき
6カ月児	平成12年5月生	5日(火)・6日(水)
1歳6カ月児	平成11年5月生	12日(火)~14日(木)
3歳児	平成9年11月生	19日(火)~21日(木)
2歳歯科 および フッ素塗布	平成10年11月生	7日(木) 13:00~14:30受付

携行品: 母子手帳、歯ブラシ、手鏡、タオル

【1月】

種別	対象児	とき
6カ月児	平成12年6月生	9日(火)・10日(水)
1歳6カ月児	平成11年6月生	16日(火)~18日(木)
3歳児	平成9年12月生	23日(火)~25日(木)
2歳歯科 および フッ素塗布	平成10年12月生	11日(木) 13:00~14:30受付

携行品: 母子手帳、歯ブラシ、手鏡、タオル

問い合わせ先=健康対策課母子保健係
(☎20-3196)

ツ反とBCG接種

対象者=平成12年8月および9月に生まれた乳児と、4歳未満で受けていない幼児

費用=無料
受付時間=13:30~14:30
ところ=さざんか会館

【12月】

対象児の生まれた日	ツ反	BCG
8月1日~15日	5日(火)	7日(木)
8月16日~31日	6日(水)	8日(金)

【1月】

対象児の生まれた日	ツ反	BCG
9月1日~15日	9日(火)	11日(木)
9月16日~30日	10日(水)	12日(金)

ポリオ生ワクチン

受付時間=13:30~14:30
ところ=さざんか会館

【12月】

対象児の生まれた日	とき
平成12年6月生まれ(1回目)	15日(金)
平成12年7月生まれ(1回目)	22日(金)

問い合わせ先=健康対策課医療予防係
(☎20-3191)

夜間・休日急患診療所

診療科目=内科、小児科、軽傷の外傷
とき=平日 19:00~22:00
日曜・祝日 9:00~17:00
日曜・祝日 19:00~22:00

ところ=急患診療所(東部医師会館内)
問い合わせ先=東部医師会
(☎22-2782)

休日歯科診療所

とき=日曜・祝日 10:00~16:00
ところ=東部歯科医師会
(富安二丁目・歯科技工専門学校内☎23-3197)

休日当番薬局

午前9時~午後5時

日	薬局名	ところ	電話
3日(日)	フジモト薬局	行徳一丁目103トスク本店1F	26-6660
	あかつき薬局	湖山町南3-301-2	37-3330
10日(日)	鳥取駅コクミン薬局	鳥取駅構内	27-6524
	岡本薬局	立川町6-248	26-1156
17日(日)	フジモト薬局	行徳一丁目103トスク本店1F	26-6660
	大村薬局	片原3-201	21-1193
23日(土) 祝日	鳥取駅コクミン薬局	鳥取駅構内	27-6524
	ひまわり薬局	末広温泉町251	21-9691
24日(日)	フジモト薬局	行徳一丁目103トスク本店1F	26-6660
	すずき薬局	松並町1-140-3	26-6088
31日(日)	鳥取駅コクミン薬局	鳥取駅構内	27-6524
	フジモト薬局	行徳一丁目103トスク本店1F	26-6660

休日救急担当病院

午前8時30分~翌日午前8時30分

日	病院名・電話
3日(日)	鳥取生協病院 ☎24-7251
9日(土)	県立中央病院 ☎26-2271
10日(日)	鳥取赤十字病院 ☎24-8111
17日(日)	市立病院 ☎37-1522
23日(土)	鳥取生協病院 ☎24-7251
24日(日)	鳥取赤十字病院 ☎24-8111
31日(日)	県立中央病院 ☎26-2271

休日夜間在宅当番歯科医院

午後6時~9時

日	薬局名	ところ
3日(日)	むかいぬ歯科医院	湖山町北二丁目107-2 ☎38-8533
10日(日)	森歯科医院	今町二丁目220 ☎29-1571
17日(日)	山形歯科医院	松並町二丁目528-1 ☎22-2522
23日(土)	山根歯科医院	東町三丁目258-1 ☎38-2118
24日(日) (鳥取)	山本歯科医院	扇町127 ☎27-1961
29日(金) (的場)	山本歯科医院	的場三丁目13 ☎53-7188
30日(土)	よしだ歯科医院	瓦町505 ☎22-1772
31日(日)	米沢歯科医院	大榎町12-11 ☎23-5099



わく沸く! ドキドキ! 新時代。

第39回

ガス展

12/2[土] ▶ 5[火] AM10:00~PM6:00

会場 鳥取県民文化会館 鳥取市尚徳町101-5
(展示室・フリースペース)

12/2・3 「鳥取環境大学進学相談コーナー」
12/4 アメニティー講演会「暮らしの中の環境問題」
12/4-5 ガス展講演会
「多機能型給湯器上手な使い方」「ガスVS電気徹底比較」ほか

アトラクション

●もちつき ●焼きイモ ●手作りお菓子 ●懐かしいオモチャ

鳥取ガス
☎28-8811



鳥取ガス産業
☎28-8822

お知らせ

新年合同祝賀会

来年一月一日に新年市民合同祝賀会を開きます。

- とき 平成13年1月1日(月) 午前11時
- ところ 市ホテルニューオータニ鳥取(今町二丁目)
- 会費 1500円
- 申し込み 12月11日(月)まで 市役所総合案内所、総務課、または駅前行政サービスセンターへ
- 問い合わせ先 総務課 (☎203102)

市民図書館が臨時休業します

コンピュータシステム入替え作業のため休館します。

歩こう会12月例会

- とき 12月10日(日)
- コース 鳥取駅下りホーム・午前7時50分集合→末恒駅→御熊権現→松原バス停・午後2時10分(歩行距離10キ)

ロメートル
●費用 650円
弁当や水筒、雨具は各自でご用意ください。

12月のこみ収集

十二月二十三日(土)天皇誕生日)は、ごみを収集しませんので、ステーションにごみを出さないでください。
●問い合わせ先 環境課 (☎203217)

相談

■女性なんでも相談

- 対象 女性
- 相談内容 子育てに関すること▽法律に関すること(セクハラ・離婚など法律的な問題)▽一般(健康・家族・職場や近所での人間関係・生き方など)
- 相談日 子育て・一般/12月9日(土)▽法律・一般/12月12日(火) いずれも午前10時～正午と午後1時～3時
- ※法律相談は午後1時～4時
- ところ 福祉文化会館3階
- 予約受付 12月～金曜日・午前8時30分～午後5時15分(先着順)

■無料法律相談

- 対象 法律問題に直面してお困りの人
- とき 12月15日(金) 午後1時～4時
- ところ 市役所本庁舎
- 定員 8人(先着順)
- 申し込み 12月5日(火)からまちづくり推進課 (☎203158) へ

■無料行政相談

- とき 12月7日(木)と25日(月) 午後1時30分～4時
- 12月19日(火) 午後1時～3時
- ところ 12月7日/市役所市民相談室▽19日/さざんか会館▽25日/トスク本店インフォメーションルーム
- 問い合わせ先 鳥取行政監察事務所 (☎261110)

■農家相談

- 対象 農地の所有者・耕作者
- 会場 J A鳥取いなば各支店
- 時間 午後1時30分～4時
- 相談内容 農地の売買、貸借、転用、農業者年金など
- ▽12月12日(火) 美穂支店

■無料障害者相談

- 対象 障害者相談員が相談に応じます。
- とき 12月8日(金) 午後1時30分～4時
- ところ 鳥取勤労者総合福祉センター1階図書室
- 問い合わせ先 福祉課 (☎203181)

■ストーマ110番

- 対象 人工肛門、人工膀胱を創設している人
- とき 12月9日(土) 午前10時～午後3時
- ところ 鳥取赤十字病院B館1階外科外来
- 診察・回答者 外科副部長 石黒稔氏・オストミーピジタ1(訪問相談員)
- 電話相談室 24-8111(代) ストーマ110番相談室
- 問い合わせ先 (社) 日本オストミー協会鳥取県支部・保木本 (☎236620)

宅配便、航空便で 新鮮そのまま!!

地方発送承ります。

おひさまどワッショイ!!

駅前市場

〒680-0834 鳥取市永楽温泉町272[鳥取駅前]
tel.0857-24-0645

●早朝4時より営業
●定休日・毎週水曜日

冬期・直前講習生徒募集!!

全部やります 729講座。

(通年211、夏期254、冬期・直前264)

第一学舎 本部・駅前・青葉町各教室 市内吉方174-3 ▲24-2060

東進衛星予備校 鳥取東校・鳥取駅前校
TEL (0857) 38-2777 TEL (0857) 20-1777

いべんと案内



[]は開演時間 (有)は有料
問い合わせは各会場まで

【市民会館】掛出町・☎24-9411

- 9日(土) モダンダンス・アピール展〔午後3時〕 (有)
- 10日(日) PLパトロン発表会〔午後1時30分〕 (有)
- 17日(日) 親と子のよい映画をみる会
〔午前10時30分・午後1時30分〕 (有)

【文化ホール】吉方温泉三丁目・☎27-5181

- 3日(日) コールおもかげ演奏会〔午後2時〕
- 10日(日) 鳥取大学奇術部マジック発表会
〔午後1時30分〕
- 17日(日) 鳥取大学フォークソング部演奏会〔午後1時30分〕 (有)

【福祉文化会館】西町二丁目・☎24-6766

- 7・8日 老人作品展
- 【わらべ館】西町三丁目・☎22-7070
- 2日(土) ふれあいくらぶ「ハンドベル演奏とコーラスによるクリスマスコンサート」
〔午後2時〕 (要入館料)

【県立博物館】東町二丁目・☎26-8042

- 23日(土) わらべくらぶ「ぬいぐるみバンドによるクリスマスイベント」
〔午前11時・午後2時〕 (要入館料)

【シルバー人材センター】幸町・☎22-0050

- 9日(土) 人文講座「鳥取県の正月行事」〔午後2時〕
- 16日～ 美術館を考える365日～博物館所蔵美術品展～ (有)
- 22日～ 鳥取県の近代美術「辻堂展」 (有)
- 12・26日 入会説明会〔午後2時〕

～ぴよんぴよんチャンネル～ 放送プログラムです！



時間	曜日	日	月	火	水	木	金	土
6:00-17:00		静止画文字放送						
6:30-17:30		ぴよんぴよんチャンネル(再)	ぴよんぴよんチャンネル(再)	いなばアグリタイム	とっとりウォーキング	いなばアグリタイム(再)	ごんには鳥取市です(再)	ごんには鳥取市です(再)
7:00-18:00		静止画文字放送						
7:30-18:30		ぴよんぴよんチャンネル(再)	ぴよんぴよんチャンネル(再)	いなばアグリタイム(再)	とっとりウォーキング(再)	いなばアグリタイム(再)	ごんには鳥取市です(再)	ごんには鳥取市です(再)
8:00-19:00		静止画文字放送						
8:30-19:30		ぴよんぴよんチャンネル(再)	ぴよんぴよんチャンネル(再)	いなばアグリタイム(再)	とっとりウォーキング(再)	いなばアグリタイム(再)	ごんには鳥取市です(再)	ごんには鳥取市です(再)
9:00-20:00		静止画文字放送						
9:30-20:30		ぴよんぴよんチャンネル(再)	ぴよんぴよんチャンネル(再)	いなばアグリタイム(再)	とっとりウォーキング(再)	いなばアグリタイム(再)	ごんには鳥取市です(再)	ごんには鳥取市です(再)
10:00-21:00		静止画文字放送						
10:30-21:30		ぴよんぴよんチャンネル(再)	ぴよんぴよんチャンネル(再)	いなばアグリタイム(再)	とっとりウォーキング(再)	いなばアグリタイム(再)	ごんには鳥取市です(再)	ごんには鳥取市です(再)
11:00-22:00		静止画文字放送						
11:30-22:30		ぴよんぴよんチャンネル(再)	ぴよんぴよんチャンネル(再)	いなばアグリタイム(再)	とっとりウォーキング(再)	いなばアグリタイム(再)	ごんには鳥取市です(再)	ごんには鳥取市です(再)
12:00		静止画文字放送						
12:30		ぴよんぴよんチャンネル(再)	ぴよんぴよんチャンネル(再)	いなばアグリタイム(再)	とっとりウォーキング(再)	いなばアグリタイム(再)	ごんには鳥取市です(再)	ごんには鳥取市です(再)
13:00		静止画文字放送						
13:30		ぴよんぴよんチャンネル(再)	ぴよんぴよんチャンネル(再)	いなばアグリタイム(再)	とっとりウォーキング(再)	いなばアグリタイム(再)	ごんには鳥取市です(再)	ごんには鳥取市です(再)
14:00-23:00		静止画文字放送						
17:00-6:00		静止画文字放送						

●番組に関する問い合わせ先=いなばぴよんぴよんネット(☎22-6111)

募集

保育所入所希望園児

市内にある保育所は、平成十三年度入所希望の園児の申し込みを受け付けています。入所を希望する保育所で、申し込み書を受け取り、申し込んでください。
※あすなる保育園は三歳未満児のみ受け付けます。
●受付期間 12月1日(金)～22日(金)

教育論文

- 募集作品 11 学校教育・家庭教育・生涯学習などについての思索・提言・研究など
- 市内に住んでいる人か、勤めている人ならどなたでも応募(二人一点)できます。
- 応募原稿 11 B5判 4000字 詰め原稿用紙、またはそれに準じたものに黒インクか黒ボールペンで15枚以内横書き(ワープロ使用可)
- 受付期間 11 12月25日(月)～平成13年1月26日(金)
- 応募先 11 学校教育課(☎20-3357)

●問い合わせ先 11 保育所、または児童家庭課(☎20-3177)

市民文化祭



- 福祉文化会館=▷1～3日/仏像彫刻展
- 中電ふれあいホール=▷2～10日/鳥取県写真家連盟東部支部展
- 県民文化会館=▷9日/鳥取大学邦楽友の会演奏会▷9日/鳥取大学混声合唱団演奏会
- 文化ホール=▷16日/鳥取大学ギターアンサンブル演奏会

住まいの未来を見つめる3つの提案

高齢化社会に配慮し、未永く快適に暮らせるよう高齢者・家族・介助者の負担を軽減した、介護支援住宅を提案します。

主催：鳥取県・鳥取県住宅供給公社
後援：鳥取県住宅生活促進協議会
「高性能・コスト削減住宅企画コンペ」入賞住宅

エコハウス

ハヤシホーム株式会社

本社 鳥取市南栄町17番地6 ☎0857-53-5070
ついにニュータウンデザイン研究室 鳥取市若葉台北4丁目19番1号 ☎0857-52-3060
E-mail hayashih@bronze.ocn.ne.jp ホームページ http://www.hayashihome.co.jp

鳥取高齢者介護支援センター

要介護認定申請から在宅、入所療養介護まですべてお世話します

介護のご相談は電話でお気軽に
電話(0857)51-7801

老人保健施設はまゆう
(デイケア、短期・長期入所)

はまゆう診療所
(内科、小児科、皮膚科、整形外科、リハビリ科)

訪問看護ステーションはまゆう
電話(0857)51-7800～7802 医療法人 賛幸会