

*人口	133,950人
男	65,154人
女	68,796人
*世帯数	41,156世帯
	(9月1日現在)



撮影・西本潔(八頭郡若桜町) Ⅱ高路地内で

とっとり花よみ

** 10 **

ヨメナは山野に生えるキク科の多年草です。八月から十月にかけて、周辺は淡紫色、中心は黄色の頭状花を開きます。葉は長だ円形で、縁にはあらい鋸歯があります。別名にヨメハギ、ノギクなど。

嫁菜

よめな

証人

福田 操恵
(紙子谷)

まわりがはなやかな時には
ひかえて ひっそりしている
その間にも
舞台裏の台所で働く嫁のように
しっかりと 地下茎を養う

人々が寂しむ時
ふっと 一枝手にする花
それが花であることすら
気にとめさせない 静けさで
ひかえめな薄紫に 群れて咲く

身内のなくなった夕方
一面に咲いた花を
むしって むしって
それでも 黙って許してくれた

畦に 埴に 道端に
昔年から 同じ所に咲いて
めぐってくる秋には
いにしえ人を 思いおこさせ
代代の暮しの 証人となる

防災訓練に4万人

～震度6の地震想定～

初期消火などてきはき

市民の皆さんに防災意識を高めてもらおう、と鳥取大震災の日である九月十日、小雨の中、午前十時から正午までの二時間、県と共同で鳥取地区総合防災訓練を実施しました。会場となった市民スポーツ広場や美保公園、本通り商店街、湖山石油基地などで、訓練に参加した約四万二千人の市民は、避難誘導、初期消火、救急など十三項目の訓練にてきはきと取り組んでいました。

この訓練は、昭和十八年の鳥取大震災と同じ規模の震度6(マグニチュード7・4)の地震が発生



した、との想定で行ったもので、十二の防災関係機関と四十一の防災会をはじめ、各保育所、幼稚園、学校、町内会、事業所などから市民約四万二千人が参加しました。今回初めて訓練会場となった美保公園多目的広場では、美保小の児童ら千百人と、近くの美保保育所園児ら二百人、地区住民四百人の計千七百人が参加して、避難、初期消火、医療救護などの訓練を

実施、イザというときに備え消火器の正しい使い方や応急手当方法などを学びました。また本通り商店街では、ビル内の逃げ遅れた従業員をビル屋上から救出するなど、緊迫した訓練が行われていました。

一方、主会場の市民スポーツ広場では、防災会結成町内の主婦らによる建物と油の火災の初期消火訓練の主食炊き出し訓練、自動車火災消火訓練などのほか、自衛隊が初めて千代川に百八十歳の仮橋を架設する訓練も実施されました。

訓練後、訓練本部長の金田市長が「あいにくの空模様だったが、きびきびとした訓練であった。市民の皆さんにどんな場合にも対応できる心構えを身に付けてもらうことがたいせつだ。今後も訓練を積み重ねて、全市民にこの意識を徹底したい」と講評しました。

(写真上) 消火器で建物火災消火に挑む防災会の婦人たち
(市民スポーツ広場で)
(写真左) ビルの屋上から救出される参加者
(本通り商店街で)



炊き出し訓練では、かまとまきを使った主食の炊飯も実施 (市民スポーツ広場で)



バケツリレーで初期消火訓練をする美保小の児童たち(美保公園で)



油火災の初期消火訓練をする明徳地区の皆さん (市民スポーツ広場で)

☆
訓練に参加して
☆

家庭でも話し合おう

私が会長をしている南行徳防災会からは八十人が参加しました。反省会で、あるご婦人が「ひとごとではない。これからもさらに熱心に取り組む必要があります」と言っておられました。そのとおりだと思います。万一のとき、あわてず、落ち着いて行動できるように、機会あるごとに家族で話し合っています。



山根茅治郎さん (67)

多くの参加に、意義、

多くの人が参加すること、意義があると思います。消火訓練などはもっと多くの方ができるようにしてほしいと思います。非常時の持ち出し物の一覧表などを作って、あわてずに行動できるようにしたいのです。七月には町内(ニュー浜坂団地)に防災会も結成されました。地域ぐるみで防災訓練などもやりたいと思います。



中村 数江さん (45)

消火器を初めて使う

本通り商店街でこのような大掛かりな訓練は初めてでした。私は初期消火訓練に参加しました。家から持



池内 泰晴さん (34)

年数回の訓練は必要

実際にやってみると、消火器の扱い方にしても、難しいですね。訓練を重ねないとなかなか身に着かないと思います。家では、子供たち



清水 鈴子さん (44)

“西高東低”といわれるが

最近“西高東低”という言葉をよく聞く。これは県西部の鉄道、道路などの整備が順次進み、東部が西部に比べて劣っている、という意味である。私は東部の中核都市である鳥取の首長として、“西高東低”という言葉は残念だが、私の力だけではどうにもならない。

鳥取地域の都市的機能の整備やその他の市政の水準は決して西の市に劣らないし、他の町村もりっぱな行政がなされ、西の町村に負けてはいない。しかし、遠距離の幹線交通の整備の実態については、遺憾ながらかなりの格差がある。

市政雑感

(128)



金田 裕夫

まず鉄道についていえば、新幹線への接続について、東は山陰本線、福知山線、播但線、姫新線、因美線とあるが、いずれも四時間前後かかり、特急は山陰本線だけで他にない。西は山陰本線と伯備線であるが、伯備線は最近電化されて二時

間余りで新幹線につながり、特急が八本走っている。従い、東京や大阪へも鳥取からより米子からの方が大幅に早く着き、便利である。道路、特に関心の強い中国縦貫自動車道の肋骨道についても、西は米子から落合まで高速道として着手され、既に二〇近く用地買収が終わっているという。智頭から中国縦貫道に結ぶ国道373号(志戸坂ルート)の高速道並みの整備が進んでいるが、トンネル区間が完了しただけで前途遠慮である。

空路でも米子はジェット機が飛び、ターミナルビルは近代化され鳥取の四倍ぐらいの広さで、最新の機能を誇っている。格段の差である。鳥取は私も努力したが、いまだにジェット化の時期が明確でない。このように大きな差がある。私が市長に就任したとき、既に伯備線の複線電化や米子落合間の高速道、境港の五万ト築港は既に決まっていた。東部のこうした遅れをどう取り返すか、私も全力を尽くしたが、力不足でもない。そのためには東部の地区民の総意の結果が最も必要であろう。(市長)

ターミナルビルはお粗末で、これが県都の飛行場か、と来客から指摘される。港湾は、境港に既に一万ト岸壁が三バース完了し、五十八年度には四万ト岸壁と一・五万ト岸壁がそれぞれ一バース完了する。鳥取港の築港も順調に進んでいるが、昭和六十年にようやく〇・五万ト岸壁が完了し、一・五万トはその数年先となる。

このように大きな差がある。私が市長に就任したとき、既に伯備線の複線電化や米子落合間の高速道、境港の五万ト築港は既に決まっていた。東部のこうした遅れをどう取り返すか、私も全力を尽くしたが、力不足でもない。そのためには東部の地区民の総意の結果が最も必要であろう。(市長)

市政短信

市民自治学園が閉講 6月29日から始まった今年の市民自治学園が9月2日、閉講しました。今年は勤労者の人たちも受講できるように、と開講時間を夜の6時30分からにしました。講座は、これからの町づくりをはじめ、



郷土の歴史や文化など10講座を開講、75人が受講しました。閉講式では、金田市長が5講座以上出席した人(23人)に修了証書を授与、受講者を代表して全講座出席の尾崎音治さん(栗谷町、75歳)が受け取りました。

城北テニス場がオープン 今年6月、松並町3丁目の秋里下水終末処理場東隣に着工していた市城北テニス場が完成しました。同テニス場はクレー舗装仕上げで4コート面積2835平方メートルで、6基の夜間照明施設もあります。総事業費は4100万円です。9月19日の完成式では、関係者200人が出席、式典終了後、市軟式庭球協会による模範試合が行われました。使用時間は午前9時から午後9時まで。使用料金は半日700円で、夜間照明は1時間当たり300円です。申し込みは市教委体育課へ。

下水道促進デーで処理場を開放 今年で22回目を迎えた全国下水道促進デー行事の一環として、9月10日、城北浄苑(秋里下水処理場)の施設開放と排水設備器具の展示を行いました。この処理場開放は、処理場が完成した53年からで、今年で5回目のこと。この日、約50人の市民が管理棟や近代的な処理施設を見学し、担当者の説明を熱心に聞き入っていました。



去年十二月に着工していた市東部研修センター「面影会館」写真が、桜谷地内の桜ヶ丘中横に完成、十月一日に開館しました。同会館は面影地区公民館としても使用されることになっています。同会館の敷地面積は二千平方メートルで、本館は鉄筋造り二階建てで、和室、料理講習室、図書室、研修室三室があります。また延べ面積五百九十九平方メートルの体育館も併設されています。

市民体育祭で熱戦続く

10日には最終種目の陸上

八月二十九日から始まった第二十五回市民体育祭は十月十日(日)

が最終日です。各校区とも最終種目の陸上競技に向けて力いっぱいがんばっています。

九月五日には軟式野球、ソフトボール、バスケットボール、バドミントン、軟式卓球、ゲートボールの六競技が行われました。A、Bブロックごとの種目別の優勝校は次のとおりです。

- 軟式野球 ①A城北 ②津ノ井
- ソフトボール ①A面影 ②世紀
- バスケットボール ①A湖山 ②末恒
- バドミントン ①A修立 ②岩倉
- 軟式卓球 ①A醇風 ②遷喬
- ゲートボール ①A久松 ②世紀

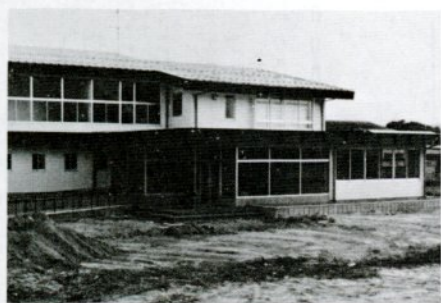

面影会館が完成

また九月五日現在の総合成績上位三校区は次のとおりです。
Aブロック ①面影 ②湖山 ③修立
Bブロック ①岩倉 ②末恒 ③美穂

な お十月三日(日)には、午前十時から市内駅伝が行われます。コースは少年自然の家、松原、妙徳寺口、矢矯、洞谷、吉岡、辛川、福井、松原、少年自然の家の七区間、二六・四キロです。また最終日の十月十日(日)は雨天時は十一日には、午前十時から鳥取大地上競技場で陸上競技が行われます。

外科 / 整形外科 / 内科 / 胃腸科 / 皮膚科

田中外科内科

◆診療時間

- 平日 午前9:00~12:30
- 午後3:00~6:00
- 土曜日 午前9:00~午後1:00
- 日曜、祭日一休診 ※駐車場あり

医師 田中明輔
医師 田中香寿子

☎24-1101

鳥取市吉方温泉3丁目(文化ホール西隣り)

相談

移動市民相談室

10月は移動市民相談室を次の日程で開きます。市の担当課長が土木、下水道、年金など、市政に関する困りごとの相談を受けます。時間は賀露地区が午後1時30分～3時30分、他地区は同7時～9時です。

地区	開設日	開設場所
末恒	10月4日(月)	末恒地区公民館
津ノ井	10月7日(木)	津ノ井地区公民館
湖山	10月14日(木)	湖山地区公民館
賀露	10月19日(火)	賀露地区公民館
松保	10月28日(木)	松保地区公民館

法律相談

弁護士による法律相談を行っています。申し込みは電話が直接、各担当事務局へ。定員になりしだい締め切ります。(無料)

【市政担当】相談時間は午後1時～4時。申し込み先は市政市民生活班。定員10人。相談日=10月15日(金)、11月15日(月)
【市社会福祉協議会担当】相談時間は午前10時～午後3時。申し込み先は市社福協(☎24-3180)。定員8人。相談日=10月18日(月)、11月15日(月)

人権相談

市人権擁護委員と法務局相談担当職員による人権相談を行います。気軽に相談してください。(無料)

とき 10月20日(水)午後1時～4時
ところ 県社会教育福祉会館2階(扇町)

20日 一日総合相談所

官公庁への苦情、困りごとのある人は相談してください。(無料)

とき=10月20日(水)午前10時～午後3時
ところ=福祉文化会館4階

担当=鳥取行政監察局、鳥取地方務局、建設省、県、市など官公庁8機関

ナイトハイク ナイトハイク実行委員会(勤労青少年ホーム内、☎24-1702)が2日(土)～3日(日)に若桜駅からナイトハイクを実施します。参加希望者は2日午後8時に鳥取駅北口に集合してください。参加費は1000円(交通費、保険料を含む)。中学生以下は父兄同伴のこと。防寒具、雨具、懐中電灯、保険証、弁当を持参してください。

歩こう会

歩こう会の10月例会は次のとおりで、目的地は鳥取大陸上競技場(市民体育祭)。昼食と水筒は持って行ってください。だれでも参加できます。＝が歩行区間

【とき】10月10日(日)【コース】集合・7時50分に市役所前→出発・8時(貸切バス)→鳥取大陸上競技場(市民体育祭参加)＝海洋センター＝三津＝末恒駅→鳥取駅(午後2時22分) [交通費は140円]

星を見る会

こども科学館(吉方温泉3丁目、市文化センター内、☎27-5181)が「星を見る会」を開きます。秋の星座やアンドロメダ星雲などを観察します。気軽に参加してください。(無料)

【とき】10月10日(日)=雨またはくもりの時は10月16日(土)=午後6時～9時
【ところ】文化センター屋上おおぞら広場

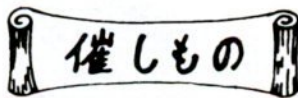

【市民会館】 ☎24-9411

- 3日 平和教育映画会「予言」ほか
- 9日 およこ名画会「お母さんのつうしんぼ」(有)
- 11日 [文]中川マリバレー発表会(有)
- 12日 オフコースフィルムコンサート(有)
- 13日 県東部幹線交通整備促進大会
- 15日 坂東玉三郎歌舞伎公演(有)
- 16日 [文]鳥取ゾリス定期公演、日本歌曲の夕べ(有)
- 17日 ズート・シズム、ハリー・エジソン+シェリーマンジャズコンサート(有)

23～26日 市中学校合同発表会

- 24日 [文]鳥取邦楽合同演奏会
- 27日 日ソ親善音楽会
- 29日 藤村祐子ピアノリサイタル(有)
- 31日 [文]鳥取日舞連盟公演(有)

【文化ホール】 ☎27-5181

- 3日 喜多流秋の会
- 10日 [文]鳥取松の実会箏曲演奏会
- 11日 [文]鳥取民謡協会演奏会
- 14日 阿呆鳥コンサート(有)
- 17日 [文]吟詠剣詩舞(鳥取吟詠会、鳥取明吟会)
- 24、25日 演劇「湯殺・鳥取城」(有)
- 29日 市民大学講座、国土庁官房審議

官・守屋友一氏「地域振興の視点からの日本経済の展望」

【文化センター展示ホール】 ☎27-5181

- 14～18日 現代日本画展
- 23～25日 市中中学生習字絵画作品展
- 30～31日 市小中学校美術作品展

【福祉文化会館】 ☎24-6766

- 1～3日 県特殊学校・特殊学級児童生徒作品展
- 2～4日 [文]さざなみ会・ちぎり絵展
- 2～5日 [文]鳥取ちぎり絵サークル作品展
- 4日 国民年金相談所
- 5、6日 カスパリ編展示会
- 8～12日 [文]丹丘会・日本画展
- 9～13日 [文]集団フォトとっとり作品展
- 10～13日 [文]鳥取日本画草樹会作品展
- 15～17日 働く婦人の家合同作品展
- 16、17日 [文]工芸菓子友の会作品展
- 23～25日 [文]鳥取樹籟会・盆栽展
- 23～26日 [文]鳥取文芸協会・同人誌展
- 23～27日 市尚徳大学菊会展
- 31～31日 [文]鳥取華道連合会・花展(有)

【県立博物館】 ☎26-8042

- 1～17日 国立美術館所蔵・内外美術名品展(有)

【県社会教育福祉会館】 ☎27-5252

- 31日 アコヤピアノ発表会
- 【農協会館】 ☎23-2111
- 11日 [文]鳥取俳人懇話会、第10回中国ホトトギス俳句大会

【鳥取鉄道記念物公園】

- 29～10月 [文]鳥取秋芳会・菊花展(有)
- ～(有)は有料です～
- * (文)のついているものは、市民文化祭参加の催しもののです。

展覧会 ～10月～

【池田満寿夫近代版画展】5日まで/鳥取大丸3階美術館【林益堂展～山陰百景に挑む】7～11日/美巧ギャラリー【甲冑刀剣展示会】7～12日/大丸画廊【鳥取城主吉川経家資料展】9～17日/駅前電車サービスステーション【川元頼山油絵展】14～19日/大丸画廊【上田直方作陶展】21～26日/大丸画廊【でんぼうでんわ図画作品展】21～31日/駅前電車【朝倉久子押絵展】22～24日/鳥取美術【七宝クラフト展】22～27日/万年筆博士2階ギャラリー【高橋重友墨彩茶掛展】29～31日/若桜橋コミュニティセンター【斉藤光子展】28～31日/大丸画廊

総合葬祭センター

祝設営◆祝花輪◆神式・仏式の祭壇◆弔花輪◆生花遺体宅送◆茶の子◆会葬礼状◆霊柩車

有限会社 イナバ葬儀社

鳥取市安長南城北団地

TEL 鳥取 (0857) 24-3215

“資格がいらない” 簡易無線

- ▶土木・建設業の工事を円滑に
- ▶電気店の信用アップに
- ▶小売業のサービスアップに
- ▶その他いろいろな業種に

開局



【有】濱野電波サービス

- 本社 (0857) 23-8554
- 鳥取サービスステーション (0857) 28-3687
- 倉吉サービスステーション (08582) 6-2377
- 米子サービスステーション (0859) 34-2876

高額療養費の負担限度額 4万5000円に引き上げ

高額療養費の自己負担限度額が9月1日から3万9000円が4万5000円に、また58年1月1日からは5万1000円に、2回に分けて引き上げられます。

なお低所得者（市民税非課税世帯）と70歳以上（ねたきりは65歳以上）の老人は現行どおり3万9000円です。

詳しくは保険年金課給付係へ。

外国人登録法が改正 10月1日から外国人登録法が一部改正されます。主な改正点は、①大人用の登録証明書の切り替えが、3年ごとから5年ごとになったこと（10月1日以降に切り替えることになっている人は、自動的に2年先になります）②子供用の登録証明書は、16歳になるまで切り替えは不要となったこと（16歳になった日から30日以内に切り替え申請をしてください）③16歳になるまでは、登録証明書を携帯する必要がなくなったこと、です。詳しくは市民課住民登録係へ。

国民 年金

受給請求は早めに

国民年金の受給資格がありながら、まだ請求手続をしていない人はありませんか。国民年金の老齢、通算老齢、障害、母子、遺児などの年金を受けるには本人が裁定請求の手続きをすることによって初めて支給されます。

この請求をしないまま5年を経過すると、せっかくの年金が受けられなくなりますので、早めに保険年金課年金係で請求手続きをしてください。

防火管理者資格取得講習会

東部広域消防局が10月28日(木)と29日(金)の2日間、同局3階講堂で本年度第2回防火管理者資格取得講習会を開きます。受講料は3000円程度。

申し込みは10月21日(木)までに消防局予防係(行徳、☎23-2301)へ。

県民手帳の予約受け付け 便利で使いやすい日記式手帳「58年版県民手帳」には各種統計資料と日常生活に役立つ記事が掲載されています。購入希望者は11月30日までに市役所3階企画室内の市統計協会へ。1冊270円。

10月 市県民税(第3期)の支払い月です

末恒墓地の永代使用者募集

市営墓地の「末恒墓苑Cブロック」の160区画の永代使用者を新しく募集しています。同墓苑は末恒住宅団地隣にあり、1区画は約5平方メートルで、永代使用料は15万円です。申し込みは環境課環境衛生係(秋里、城北浄苑管理棟2階)か、市民課の4番窓口(市役所1階)へ。

走る県政教室 県は、施設見学と知事との懇談会を行う「走る県政教室」の参加者を募集しています。定員は30人。(無料)

[とき] 10月21日(木) [コース] 集合・午前9時に鳥取駅→出発・9時10分→鳥取療育園(江津)→林業試験場(八頭郡河原町)→果樹試験場河原試験地(同)→鳥取駅(午後3時40分)

申し込みは7日(木)までに、県庁広報文書課広報室(☎26-7022)へ。

積立分譲住宅の募集 県住宅供給公社(東町1丁目、県庁第2庁舎内、☎26-8331)が、末恒と緑町の積立分譲住宅を募集しています。申し込みは10月7日(木)まで。詳しくは同公社へ。

10月は「豊かなくらしと住みよい社会をつくる郵便貯金月間」です。

郵便貯金のお金は、資金運用部資金となって、国の財政投融资の主要な柱として各方面に融資され、住宅の建設、農林漁業の振興、公害防止、中小企業の近代化などに役だてられています。

本市でも、最近では市営住宅田島団地、わかば保育所、千代テニス場、美保公園などの建設資金として融資を受けています。

今月は郵便貯金月間

●飼い犬の登録と 狂犬病の予防注射●

次の日程で、飼い犬の登録と狂犬病の予防注射を行います。飼い主は、はがきと印鑑を持って、近くの実施場所へ必ず時間までに連れて行ってください。登録と予防注射をしていない犬や放し飼いの犬は野犬として捕獲しています。なお飼い犬が死亡したり、行方不明となった場合や、譲渡したときは、厚生課健康係に届け出てください。

対象犬=生後91日以上のすべての飼い犬

料 金=初めて登録する犬は3660円、本年度登録している犬は1460円(この指定期間外に登録、注射する場合は500円加算)

実施場所	月日	時間
河内公民館		9:30~9:45
明治地区公民館	10月1日(金)	10:00~10:15
豊美地区公民館		10:30~11:00
高路公民館		9:30~9:45
東郷地区公民館	10月4日(月)	10:00~10:15
大正地区公民館		10:30~10:45
岩坪公民館		9:30~9:45
神戸地区公民館	10月6日(水)	10:00~10:15
大和地区公民館		10:30~10:45
横枕公民館		11:00~11:15
湖南地区公民館分館		9:30~10:00
市農協大郷支所	10月8日(金)	10:15~10:30
松保地区公民館		11:00~11:30

旧賀露地区公民館	10月9日(土)	9:30~10:00
湖山地区自治会館		10:20~10:40
津ノ井地区公民館	10月12日(火)	9:30~10:00
さくら幼稚園横公園		10:30~11:00
美萩野1丁目集会所	10月13日(水)	9:30~10:00
末恒地区公民館		10:30~11:00
湖山地区公民館	10月14日(木)	9:30~10:20
賀露港湾事務所		10:40~11:00
稲葉山・岩倉地区公民館	10月15日(金)	9:30~10:30
市農協稲葉支所		10:50~11:10
千代橋東詰遊園地	10月16日(土)	9:30~10:00
古海隣保館		10:20~10:40
上円通寺集会所	10月18日(月)	9:30~9:50
美穂地区公民館		10:10~10:30
旧面影地区公民館		9:30~10:00
東馬場集会所	10月19日(火)	10:20~10:40
下国安集会所		11:00~11:20
市農協富桑支所	10月20日(水)	9:30~10:00
玄好町ポンプ場		10:20~10:50
市農協中ノ郷支所	10月21日(木)	9:30~10:00
水道局材料置き場		10:30~11:00
越路作業場		9:30~9:50
市農協米里支所	10月22日(金)	10:10~10:30
大覚寺公民館		10:50~11:10
浜坂地区公民館	10月23日(土)	9:30~10:30
市役所	10月24日(日)	9:30~10:30
市農協美保支所		9:30~10:20
中吉成集会所	10月25日(月)	10:40~11:10
湯所天徳寺	10月26日(火)	9:30~10:00
市農協千代水支所		10:20~10:50
寺町旧歯科医師会館	10月27日(水)	9:30~10:30

●10月10日スタート!!

久米 宏の TVスクランブル

新形式の情報番組

● 毎週日曜日よる8:00



キャスター
久米 宏

きょうを伝え あしたを創る
日本海テレビ放送

健康②

レントゲン間接撮影

15歳以上の市民(事業所、学校で受診する人は除く)を対象に、全市内を巡回してレントゲンの間接撮影を行っています。近くの会場で受けてください。ただし、妊婦は受診できません。(無料)

月日	実施場所	時間
10月13日(水)	江津停留所	9:30~9:50
	秋里作業場	10:00~10:20
	コーリン自動車前	10:30~10:50
	松並町城北自動車	11:00~11:20
10月14日(木)	城北地区公民館	11:30~11:50
	丸山警察官舎前	1:30~1:50
	商栄町卸センター	2:00~2:20
	安長作業場	2:30~2:50
10月15日(金)	浜坂新田公民館	9:30~9:50
	東浜県住谷口商店前	10:00~10:20
	東部生協浜坂店	10:30~10:50
	浜坂地区公民館	11:00~11:20
10月18日(月)	スーパーコニー前	1:30~1:50
	覚寺部落中央	2:00~2:20
	円護寺坂の下	2:30~2:50
	シバタフード緑町店	9:30~9:50
10月19日(火)	岩倉三洋正門前	10:00~10:20
	緑町丸大荘前	10:30~10:50
	遷喬小学校	11:00~11:20
	寺町本願寺	1:30~1:50
10月20日(水)	市役所(全市)	2:00~2:30
	稲葉山・岩倉地区公民館	9:30~9:50
	卯垣下多釣具店横	10:00~10:20
	立正佼正会	10:30~10:50
10月22日(金)	立川4丁目楠城屋商店	11:00~11:20
	日進小学校裏	1:30~1:50
	久松閣	2:00~2:20
	上町水道局前	2:30~2:50
10月25日(月)	吉方温泉4丁目高架下	9:30~9:50
	日交永楽車庫	10:00~10:20
	ガーデンハイツ観光	10:30~10:50
	明德小正門前	11:00~11:20
10月26日(火)	今町1丁目中尾税理士事務所	1:30~1:50
	瓦町管能寺本堂前	2:00~2:20
	行徳三協荘前	2:30~2:50
	聖神社裏	9:30~9:50
11月2日(火)	富桑小学校	10:00~10:20
	市農協富桑支所	10:30~10:50
	西品治塚の前	11:00~11:20
	醇風小学校	1:30~1:50
11月9日(火)	むつみ保育所	2:00~2:20
	西中学校	2:30~2:50
	景福寺前	3:00~3:20
	中ノ茶屋公民館	9:30~9:50
11月16日(火)	伏野公民館	10:00~10:20
	松の聖母学園	10:30~10:50
	白兔公民館	11:00~11:20
	小沢見部落中央	11:30~11:50
11月23日(火)	内海中作業場	1:40~1:50
	御熊公民館	2:00~2:15
	三津公民館	2:30~2:50
	美萩野生活センター前	3:00~3:30
11月30日(火)	美吉成公民館	9:30~9:50
	美保小学校	10:00~10:20
	西吉成広場	10:30~10:50
	古市公民館	11:00~11:20
12月7日(火)	中西製材所前	11:30~11:50
	鳥取ストア前	1:30~1:50
	職業訓練校	2:00~2:20
	鳥取駅南官舎前	2:30~2:50
12月14日(火)	奥細見停留所	9:30~9:50
	口細見停留所	10:00~10:20
	神音下公民館	10:30~10:50
	報徳公民館	11:00~11:20
12月21日(火)	榎原作業場	1:30~1:50
	松上停留所	2:00~2:20
	市農協明治支所	2:30~2:50
	上野山	9:40~10:10
12月28日(火)	百谷部落中央	11:00~11:20
	滝山停留所	1:30~1:50
	市農協稲葉支所	2:00~2:20
	稲葉山小学校	2:30~2:50

新入学児童健康診断

来年4月、新しく、小学校へ入学する児童(昭和51年4月2日~52年4月1日に生まれた児童)を対象に10、11月に健康診断を行います。会場は各小学校です。対象児童のある家庭へは通知します。問い合わせは市教委学校教育課学務係へ。

健康づくり講演会 健康づくり講演会を次の日程で開きます。気軽においでください。時間は午後1時30分~3時。会場は市保健センター(福祉文化会館2階) (無料)
 《心筋梗塞と狭心症》10月8日(金)、鳥取赤十字病院・徳永進医師《肝臓病について》10月26日(火)、県立中央病院・植木寿一医師《ガンについて》11月19日(金)、中央病院・中村良文医師

次の日程で胃ガン検査を行います。希望者は厚生課健康係に申し込んでください。ただし、胃の切除手術をした人と妊婦は受診できません。受付時間は午前8時30分~10時30分。(無料)

地区	検診日	検診場所
全市	10月1日(金)	市役所裏
日進	10月4日(月)	日進小学校
明德	10月5日(火)	明德小学校
城北	10月6日(水)	城北地区公民館
	10月7日(木)	

健康相談 在宅市民を対象に市保健センター(福祉文化会館2階)で毎週木曜日の午後1時30分~2時30分に健康相談を行います。医師による相談のほか、血圧、尿、血液比重、肥満度などの検査を実施します。(無料)

成人病検診 成人病検診を次のとおり実施します。時間は午後1時~2時30分。(無料)

地区	検診日	検診場所
安長	10月4日(月)	安長、東円寺
浜坂	10月8日(金)	浜坂地区公民館
醇風	10月18日(月)	市保健センター
明德	10月21日(木)	明德会館
湖山	10月25日(月)	湖山地区公民館

乳幼児検診 次の日程で6カ月児と1歳6カ月児の健康診査を行います。対象児のある家庭へは検診日を連絡します。会場は福祉文化会館(12日は北中横の久松会館)、時間は午後1時~2時30分。問い合わせは市役所厚生課健康係へ。(無料)

検診日	該当者	検診日
6カ月児検診	57年3月生まれ	10月19日(火)
		10月20日(水)
1歳6カ月児検診	56年3月生まれ	10月12日(火)
		10月13日(水)
		10月14日(木)

3歳児検診 10月の3歳児検診は54年7月生まれの幼児を対象に行います。対象幼児のある家庭へは10月10日ごろ検診日時、場所を連絡します。問い合わせは鳥取保健所(江津、県立中央病院隣、☎22-5161)へ。

58年全区画完成予定(今秋:一部完成)——〈雲山地区〉

鳥取南団地、只今造成中!

三社協調による大型分譲 市街地直結 鳥取駅より車で5分 800区画

★詳しくは、お問合せください。
 (事業主・売主)鳥取県知事免許(6)第94号 有限会社海南開発 鳥取市片原1丁目107(中電鳥取支店前)
 (社団法人)鳥取県宅地建物取引業協会会員 ☎(0857)23-5041

健康 ①

三種混合予防接種

ジフテリア・百日ぜき・破傷風



三種混合予防接種(ジフテリア、百日ぜき、破傷風)の第1期(3回接種)の2、3回目接種を次の日程で行います。対象児のある家庭は必ず受けさせていただきます。母子手帳を持参のこと。(無料)

受ける人=54年9月1日~55年8月31日に生まれた幼児と、54年8月31日以前に生まれた幼児で、まだ接種を受けていない4歳未満の乳幼児。

時間=津ノ井校区は午後1時30分~2時。浜坂校区は同1時30分~2時30分。賀露、湖南、大正、東郷、末恒、美和、神戸の7校区は同2時~3時。他の17校区は同1時30分~3時。

校区	接種場所	第1期	
		2回	3回
賀露	賀露地区公民館	実施済み	10月26日(火)
湖南	旧湖南地区公民館		10月21日(木)
津ノ井	津ノ井地区公民館	10月1日(金)	10月22日(金)
稲葉山	保健センター(福祉文化会館内)		10月26日(火)
日進	世紀小学校	10月4日(月)	10月25日(月)
岩倉			10月12日(火)
世紀	美和小学校	10月13日(水)	11月10日(水)
明治			10月14日(木)
末恒	末恒地区公民館	10月15日(金)	11月12日(金)
面影	面影小学校		10月20日(水)
米里	美保地区公民館	10月20日(水)	11月11日(木)
美和			10月15日(金)
神戸	大正地区公民館	10月20日(水)	11月11日(木)
富桑			10月13日(水)
修立	保健センター(福祉文化会館内)	10月14日(木)	11月11日(木)
明德	10月15日(金)		11月12日(金)
遷喬	美保地区公民館	10月20日(水)	11月11日(木)
浜坂			10月14日(木)
湖山	湖山地区公民館	10月15日(金)	11月12日(金)
久松	保健センター(福祉文化会館内)		10月20日(水)
醇風	大正地区公民館	10月20日(水)	11月11日(木)
城北			10月15日(金)
美保	大正地区公民館	10月20日(水)	11月11日(木)
倉田			10月15日(金)
大正	大正地区公民館	10月20日(水)	11月11日(木)
東郷			10月15日(金)



60年開催

明日へ向かってはばたこう
わかとり国体

休日救急医療担当病院

10月と11月初めの休日救急医療担当病院は次のとおりです。入院・治療をしなければならぬ重症救急患者を受け入れます。診療時間は午前8時30分~翌日同8時30分。

【10月】3日=鳥取赤十字病院(☎24-8111)
▷10日=市立病院(☎23-6211)▷11日=県立中央病院(☎26-2271)▷17日=鳥取生協病院(☎24-7251)▷24日=赤十字病院▷31日=中央病院

【11月】3日=市立病院

休日在宅当番医

10月と11月の初めの休日在宅当番医は次のとおりです。診療時間は午後6時~9時。

とき	病院名	ところ	でんわ
10月3日	大家医院	吉方町2丁目	22-7633
	谷口外科クリニック	片原5丁目	24-5252
10月10日	米本内科	吉成	53-2631
	福羅医院	秋里	24-3738
10月11日	石河内科医院	元魚町1丁目	23-3618
	滝田小児科医院	湖山町北4丁目	28-5181
10月17日	上山整形外科医院	湖山町東2丁目	28-0315
	入江内科医院	西町2丁目	22-3366
10月24日	谷口医院	南町	22-2332
	加藤整形外科医院	片原2丁目	22-7522
10月31日	藤山内科小児科医院	西品治	23-3527
	田村医院	掛出町	23-1057
11月3日	山藤医院	大榎町	22-8431

休日急患歯科診療

県歯科医師会が「休日急患歯科治療」と「歯科予防・衛生相談」をします。場所は市文化センター裏の県口腔(く)総合保健センター(吉方温泉3丁目、☎23-2621)です。時間は、休日治療が午前10時~午後5時、歯科相談が平日午前10時~午後5時(土曜日は正午まで)です。

第3日曜日 家庭の日
(今月は17日)

生ポリオワクチン投与

生ポリオワクチンの投与を行います。母子手帳の予票に必要事項を記入して持参してください。(無料)

対象児=57年1月1日~6月30日の出生児と、それ以前の出生児でまだ投与を2回終わっていない4歳未満の乳幼児。

とき=午後1時30分~3時

ところ=福祉文化会館(ただし、10月8日は鳥取保健所)

受けてはいけない子=熱があったり下痢、結核、重い心臓病にかかっている子、病後の衰弱児や栄養障害、BCGやはしかの予防接種後1カ月以内の子、そのほか医師が投与を不相当と認めた子。

校区	投与日	
	第1回	
面影 津ノ井 米里 稲葉山 岩倉 修立	10月5日(火)	
美保 倉田 明德 久松 美和 神戸 大正 東郷	10月6日(水)	
醇風 日進 富桑 湖南 遷喬 明治 世紀	10月7日(木)	
城北 湖山 末恒 賀露 浜坂	10月8日(金)	

●10月の名画鑑賞会例会案内●

1965年アメリカ映画

「サウンド・オブ・ミュージック」



とき=10月9日(土)
午後2時・5時(2回)
ところ=文化ホール

(無料)

青い炎で豊かな暮らし

'82 謝恩 ガス展

とき 10月29日(金)~11月1日(月)
(午前9時~午後6時)

ところ 鳥取商工会館別館ホール

- '82ガス器具新製品の展示
- 各種ガス器具実演
- 各種ガス器具特価販売
- ガスもれ警報器ほか保安コーナー
- お楽しみ抽せん会

鳥取ガス