

2024

6

No.236

鳥取市

福部町総合支所だより

編集・発行 鳥取市福部町総合支所 地域振興課 〒689-0102 鳥取市福部町細川668
TEL 0857-30-8662 FAX 0857-74-3714 MAIL fb-chiiki@city.tottori.lg.jp

支所・主な施設への直通電話

■地域振興課 TEL 30-8662
■産業建設課 TEL 30-8666
■市民福祉課 TEL 30-8664
■ふれあい会館 TEL 75-2316

■コミュニティセンター
・教育委員会分室 TEL 30-8667
・地区公民館 TEL 75-2817
■スイミングプール TEL 74-3712

■福部未来学園 TEL 75-2004
・幼稚園 TEL 75-2146
■福部保育園 TEL 75-2053

令和6年5月1日現在(前月比) 人口/2,642人(-12) 男/1,282人(-7) 女/1,360人(-5) 世帯数/1,044世帯(-5)

親子でこいのぼりづくり



4月10日(水)、子育て支援センター『スマイル広場』で、「親子で“こいのぼりをつくろう”」が開催されました。子供たちの手や足にインクを付けてスタンプにし、こいのぼりのうろこにしていました。完成した可愛いこいのぼりに、参加者は笑顔になっていました。

子育て支援センターは、0～6歳児とその保護者が親子で利用できる楽しい遊びの場です。また、定期的にイベントも行っており(無料・予約不要)、育児の不安や悩み相談も気軽にできる集いの場所です。ぜひお気軽にご利用ください。

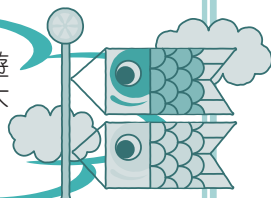

岩美消防署
からの
お知らせ

岩美消防署の玄関にカプセルトイがやってきた!!

子供たちが消防車や救急車の見学に立ち寄られた際にガチャガチャしてもらうために設置しました。※中には1個だけ「大当たり」カプセルが入っているのでお楽しみに。

岩美消防署では今後も地域とのコミュニケーションを大切にし、活気のある職場づくりを目指していきます。

岩美消防署 TEL(0857)73-0119

6月の主な行事

しゃんしゃん体操・ストレッチ

と き：6月12日(水) 9:30~10:30
6月26日(水) 9:30~10:30
と ころ：福部町コミュニティセンター

人権・行政相談

と き：6月13日(木) 13:30~16:00
と ころ：福部町コミュニティセンター

心配ごと相談

と き：6月19日(水) 18:00~20:00
と ころ：福部町コミュニティセンター

耕心大学書道教室

と き：6月27日(木) 9:30~12:00
と ころ：福部町コミュニティセンター



子育て支援センター「スマイル広場」



6月の行事予定

7日(金) 10:30~	お誕生日会
12日(水) 10:45~	読み聞かせ
20日(木) 10:30~	演奏会
28日(金) 10:00~12:00	保健師相談日
今月の いっしょにつくろう	11日(火)~14日(金) ゲコゲコがえる
今月の いっしょにあそぼう	すべり台・ままごと 乗り物 など

どうぞお気軽にご参加ください♪

《子育て支援センター「スマイル広場」は毎週 月~金曜日の
9:00~12:00と13:00~15:30にご利用いただけます》

《子育て相談は、月~金曜日の9:00~16:00です。》

福部町子育て支援センター（福部町海士345-2）
☎・📠 74-3511

※微熱のある方、体調不良の方はご遠慮下さい。
※開催を中止、変更する場合があります。

みなさんは知っていましたか？

甘い飲み物の中には
糖分がこんなに含まれています！

🍷 : スティックシュガー1本は砂糖3gです。

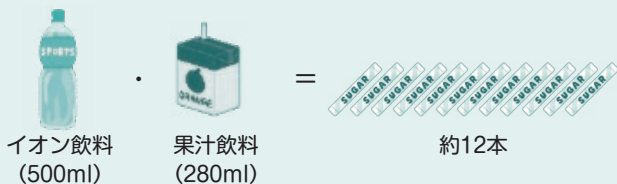
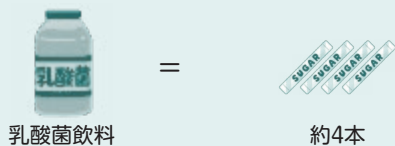
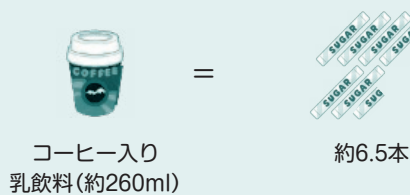
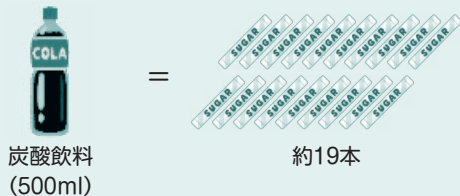

糖分を摂りすぎると、栄養のバランスをくずし、肥満や糖尿病などの生活習慣病の原因となります。

甘い飲み物の飲みすぎには注意しましょう!

6月の税金等 期限内に納付しましょう

市県民税	1期
国民健康保険料	1期
納期限は7月1日(月)	

移動図書館車「ふれあい号」

6月の巡回日



	時間		
3日(月) 17日(月)	高 江 14:05~ 14:25	栗谷研修センター 14:35~ 14:50	南田集会所 15:00~ 15:10
	蔵見公民館 15:15~ 15:35	左 近 15:45~ 16:00	久志羅 16:10~ 16:30
5日(水) 19日(水)	ふれあい会館 14:00~ 14:30	福部保育園 14:40~ 15:10	浪花団地 15:15~ 15:30
	浜湯山公民館 14:10~ 14:30	ふくべ美咲園 14:40~ 14:55	幸風福部 15:00~ 15:15
13日(木) 27日(木)	岩 戸 15:25~ 15:45	南海士公民館 16:00~ 16:20	