

2022

4

No.210

鳥取市

用瀬町総合支所だより

編集・発行 鳥取市用瀬町総合支所 地域振興課 〒689-1201 鳥取市用瀬町用瀬832
TEL 0858-71-1892 FAX 0858-87-2270 MAIL mc-chiiki@city.tottori.lg.jp

支所・主な施設への直通電話

■地域振興課 TEL 71-1892
■市民福祉課 TEL 71-1894
■産業建設課 TEL 71-1896
■教育委員会分室 TEL 71-1897

■用瀬人権文化センター TEL 87-2447
■鳥取市南部地域包括支援センター
(用瀬保健センター内) TEL 76-2351
■千代南中学校 TEL 87-2014

■用瀬小学校 TEL 87-2214
■もちがせ保育園 TEL 87-3600
■南道路管理センター TEL 71-1899
■用瀬図書館 TEL 87-2702

令和4年3月1日現在（前月比）人口／1,540人（-2）男／1,740人（+1）女／3,280人（-1）世帯数／1,313世帯（+1）

用瀬三昧2021フォトコンテスト
最優秀賞が決定しました!

用瀬三昧2021フォトコンテストに心に残る素敵な写真をご応募いただき、有難うございました。厳正な審査の結果、最優秀作品が決定しましたので、ここに発表いたします。

総評 用瀬駅前にある用瀬町観光案内看板に掲載されている用瀬宿、用瀬アルプスを題材とした「用瀬三昧2021フォトコンテスト」を実施したところ、20作品の応募がありました。いずれの作品も用瀬宿の日常や用瀬アルプスの光景などを写真に切り取ったもので、用瀬の良さを改めて認識できる力作ばかりでした。審査会では、より広く用瀬の魅力をアピールできる作品を審査ポイントとして吟味した結果、最優秀賞1名、優秀賞2名、佳作6名を選出しました。選ばれた作品は、今後用瀬町観光案内看板に掲示するとともに、市ウェブサイトの掲載や支所での展示を予定しております。



◆最優秀賞◆

作品名：京の趣

撮影者：本村 英二さん

その他入選作品につきましては、鳥取市公式ウェブサイト「用瀬町総合支所」ページに掲載しております。是非ご覧ください。

問い合わせ先 地域振興課 TEL 71-1892



差別や偏見のない社会へ

2月26日（土）

大村地区公民館で、「人権問題研修会」が行われました。参加した11名は、犯罪加害者とその家族の葛藤や苦悩を描いた東野圭吾原作の映画「手紙」を静かに鑑賞し、差別や偏見のない明るい社会の実現のために自分たちができることについて改めて考え直していました。



6年生いつも有難う

3月2日（水）

用瀬小学校で、「6年生に感謝する会」が行われました。学年ごとに卒業検定クイズや似顔絵プレゼントなどの出し物があり、卒業を控えた6年生を楽しませていました。6年生も在校生に短歌や歌で感謝の気持ちを伝え、学校をこれまで以上に綺麗にしてほしいと雑巾を贈りました。

令和4年4月号から 総合支所だよりが変わりました!

【問い合わせ先】 広報室 (☎ 0857 - 30 - 8008) ・ 鳥取市用瀬町総合支所地域振興課 (☎ 71 - 1892)

このたび「市報」と「支所だより」の掲載情報の見直しを行い、支所だよりには、主に地域（支所エリア）の生活に密着した地域限定の情報を掲載していきます。

とっとり市報には、毎月「特集」や「ピックアップインフォメーション」、「情報ひろば」に全市域のみなさんに読んでいただきたい情報を掲載していきますので、こちらをご覧ください。

4月号からの『市報』・『支所だより』の変更点

- ・ 支所だよりの紙面がA4両面2ページになりました。
- ・ 支所だよりに掲載していた情報を一部市報に変更しました。

今後市報へ掲載する項目

- 乳幼児健診情報
- 集団検診情報



市報の掲載箇所

- ☆ 健康・病院
- ※ 今月号10～11ページ

- ・ 支所だよりの表題をスリム化するなど新たな紙面デザインに変更しました。
- ・ 市報の「まちかどだより」のコーナーに各支所のニュースやイベントの記録などを毎月掲載することにしました。※今月号28～29ページ

さまざまな広報媒体で情報発信を行っています

市がお知らせしたい情報や、みなさんが知りたい情報がしっかりと伝えられるよう、多様な広報媒体を活用して広報を行っています。とりわけ、いつでも最新の情報をタイムリーに入手していただけるよう、情報のデジタル化を推進しています。※各媒体の詳細を次ページで紹介しています。

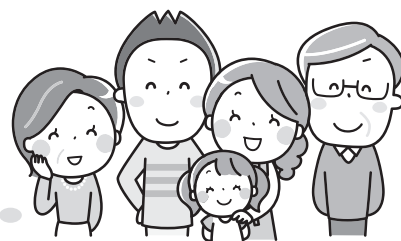
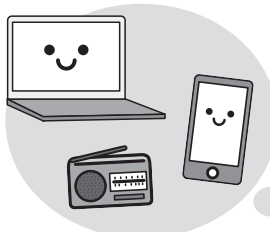

主な広報媒体

市報、支所だより、市公式ホームページ、ケーブルテレビ・データ放送、FM鳥取（ラジオ放送）、日本海新聞記事下広告、市公式LINE（ライン）・YouTube（ユーチューブ）など

鳥取市の各広報媒体のお知らせ

ケーブルテレビ (CATV)

とっとり 鳥取市 広報番組 知らせたい!



市内のニュースやお知らせを伝える市政広報番組「とっとり知らせたい!」を30分の番組にまとめて毎週放送しています。

放送：ケーブルテレビ [デジタル 12ch]
いなばぴよんぴよんネット

日時：毎週金・土曜日

6:00 ~ 24:00 まで毎時 00 分放送

※ 12:30、19:30 も放送あり

ケーブルテレビデータ放送もご覧ください

ケーブルテレビにご加入の方であればどなたでもご利用いただけます。

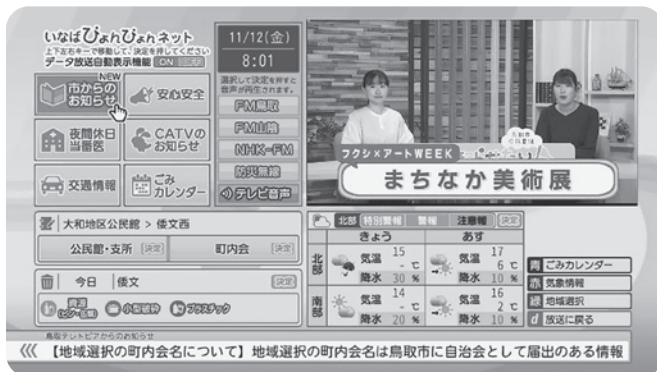

市からののお知らせ ... 鳥取市からのイベントや各種案内が掲載されています。

安心安全 ... 防犯・災害などに関する情報を掲載しています。

交通情報 ... 鳥取県内の道路情報・ANAの航空機運行情報が確認いただけます。

公民館・支所 ... 地区を登録すると、公民館などからのお知らせが掲載されています。

操作方法

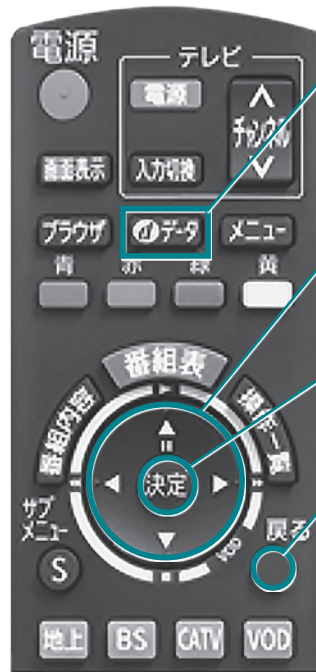

● データ放送を表示するにはリモコンの **dデータ** ボタンを押してください。

● リモコンの上下左右ボタンで項目の移動が行えます。

● **決定** ボタンで項目の選択が行えます。

● 一つ前の画面に戻るには **戻る** ボタンを押してください。

※ お使いのテレビによってボタンの配置は異なります。

FM ラジオ「FM 鳥取 (82.5MHz)」

鳥取市のさまざまな情報をお送りしています。ケーブルテレビデータ放送の「FM 鳥取」のボタンからも聞くことができます。

■ 来ました 元気人!

毎週月・水曜日 12:15 頃~ (30 分間)

【再放送】 毎週火・木曜日 16:00 頃~

■ 深掘り!! シティインフォメーション・トーク!!

毎週金曜日 12:15 頃~ (20 分間)

【再放送】 毎週土曜日 10:20 頃~

■ 鳥取シティインフォメーション

毎日朝・夕放送 (5 分間)

■ 鳥取おでかけナビ

毎週土曜日 9:15 頃~ (15 分間)

LINE

鳥取市公式 LINE では、市からののお知らせやお得な情報等をお届けしています。

- 市報最新号発刊のお知らせ
- 新型コロナ関連情報
- 災害等危機管理関連情報
- 週末お出かけ (イベント) 情報
- 食育料理レシピ
- 職員募集、保育園入所案内
- 各種アンケート調査 など



登録はこちらから!

お友達登録で、いつでもどこでも最新情報をチェックできます!

おめでとうございます! 令和3年度鳥取市農業賞受賞 岡宮農組合さん



前田副組合長(左)、保本組合長(中央)、谷上さん(右)

令和4年2月15日(火)、令和3年度鳥取市農業賞贈呈式が開催され、深澤市長から受賞者に表彰状が贈呈されました。この表彰は、鳥取市における農業の発展及び経営改善意欲の高揚を図るため毎年行っているもので、「地域による営農を推進するため集団活動に積極的に取り組み、その成果が優秀な営農組織」を表彰する「優良営農組織」表彰で岡宮農組合さんが受賞されました。

なお、今年度農業賞を受賞された岡宮農組合の保本勇組合長と前田勝美副組合長は、同じく優良農業者表彰を受賞の谷上正樹さん(佐治町)とともにFM鳥取のラジオ番組「来ました!鳥取の元気人!!」に出演され、これからの地域農業などについてリスナーの皆さんに向け熱く語られました。

岡宮農組合さん、おめでとうございます。

【問い合わせ先】農政企画課 ☎0857-30-8302 産業建設課 ☎71-1896

用瀬図書館からのお知らせ

【特別なイベント】

★展示「自閉症の理解のために」★

自閉症に関する正しい知識の啓発。

とき 3月27日(日)～4月10日(日)

ところ 用瀬図書館内

主催 鳥取県自閉症協会

【定例のイベント】

★絵本のじがん★(3歳以上対象)

とき 4月17日(日) 14:30～14:50

ところ 用瀬図書館3階おはなしの部屋

★もちっこおはなし会★(小学生以上対象)

とき 4月21日(木) 15:20～15:50

ところ 用瀬図書館3階おはなしの部屋

★みんなていきいき音読教室★

とき 4月27日(水) 10:30～11:30

ところ 用瀬町総合支所3階会議室

《休館日》毎週火曜日・毎月最終木曜日

【問い合わせ先】用瀬図書館 ☎87-2702

支所だより記事掲載終了のお知らせ

このたびの支所だよりの見直しに伴い、毎月掲載しておりました下記の記事を掲載終了とさせていただきます。長い間ご協力いただき誠に有難うございました。

◆保健師の健康ミニコーナー、けんこうカレンダー

問い合わせ先 市民福祉課 ☎71-1894

◆子育て支援センターからのお知らせ

問い合わせ先 もちがせ保育園 ☎87-3600

◆俳句コーナー

問い合わせ先 ひなの里句会 ☎87-2853

【問い合わせ先】地域振興課 ☎71-1892

ずっと気になっていた・・・救急車がゆっくり走行する理由

「なぜ救急車は遅いのだろう・・・。」

みなさん、このように感じたことはありませんか？
実は、深い理由があります!!その理由は、傷病者のことを第一に考えているからです。病態によっては少しの刺激や振動でも容態が悪化することがあるため、アクセルやブレーキの操作、路面の状況に気を付けて走行しています。



日頃より、緊急走行へのご協力有難うございます。

今後ともよろしく願いいたします。



問い合わせ先 八頭消防署用瀬出張所 ☎87-3111

各種相談

●定期健康相談

4月11日(月)

受付 9:30～11:00

用瀬保健センター

持ち物(持っている人のみ)

…健康手帳、健康診査の結果

☎71-1894(市民福祉課)

●人権相談日

4月8日(金) 10:00～12:00

用瀬町民会館

●心配ごと・行政相談

4月18日(月) 13:30～15:30

用瀬保健センター

●年金出張相談所(事前予約)

4月19日(火) 10:00～15:00

智頭町総合センター

事前予約電話番号(鳥取年金事務所お客様相談室)

☎0857-27-8311

(音声案内1番の次に2番を押してください。)