鳥取市　危険度マップ 4

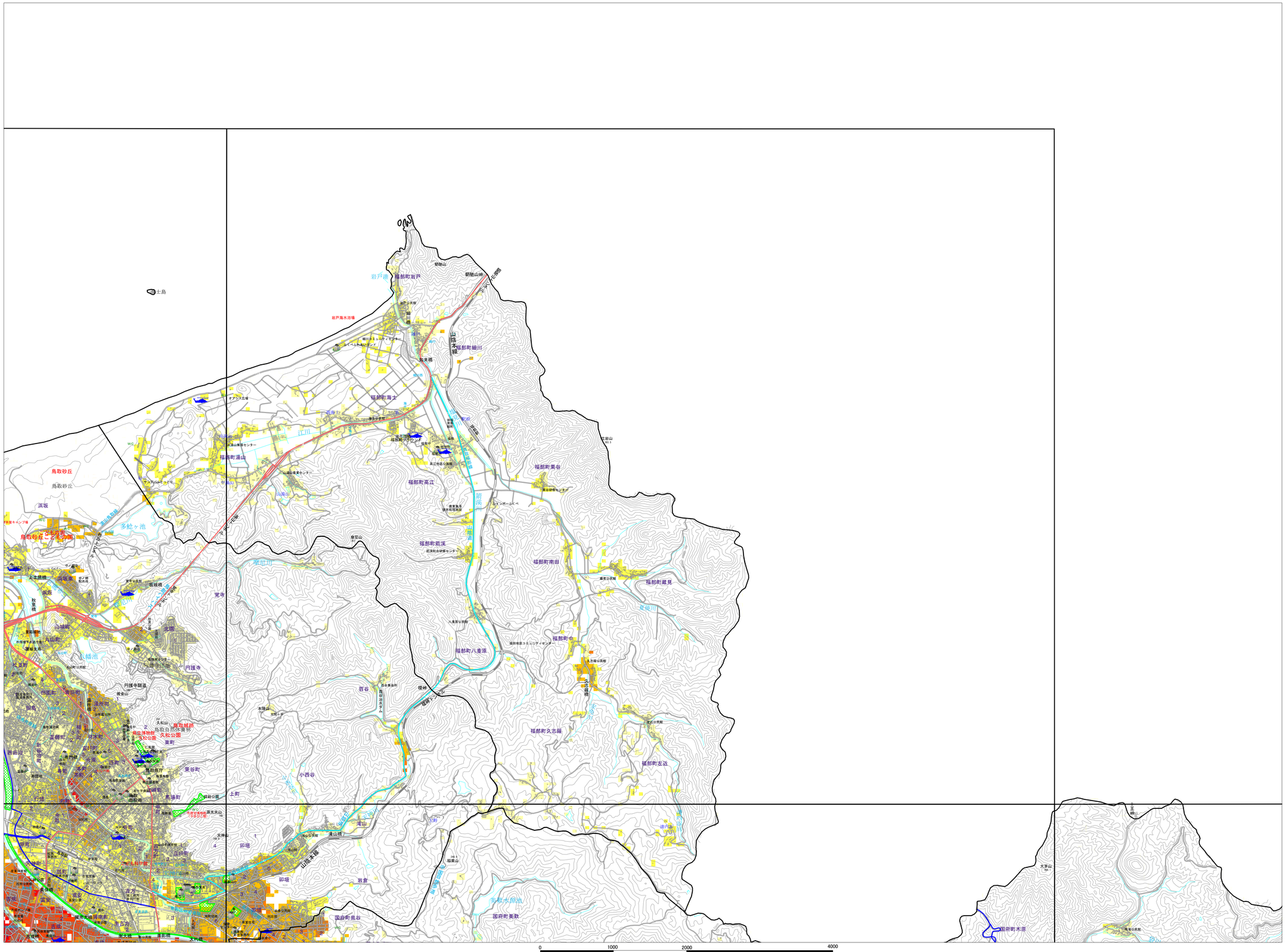

縮尺　1：25,000

1	2	3	4	
5	6	7	8	9
	10	11		
	12	13		

凡　例

【 危険度（全壊率） 】

- 10～20%
- 8 ～10%
- 6 ～ 8%
- 4 ～ 6%
- 2 ～ 4%
- 0.1 ～ 2%
- 全壊率　0.1%未満

【 緊急輸送道路 】

- 第１次緊急輸送道路
- 第２次緊急輸送道路
- 第３次緊急輸送道路

【 広域避難所・拠点施設 】

- 災害時拠点施設
- ヘリ着陸場
- 広域避難所

平成 20年 3月調整

背景のベース地図は、（株）昭文社のデータを利用しております。