

鳥取市武道館の武道教室案内

ところ 鳥取市武道館
内容 礼儀・各道の基本練習および応用練習の指導
指導者 鳥取市武道館専任講師

●開催日程

| 期 | 日 時 |
|----|--------------------------|
| 2期 | 5月24日(火)～6月24日(金) 計10回 |
| 3期 | 6月28日(火)～7月29日(金) 計10回 |
| 4期 | 8月30日(火)～9月30日(金) 計10回 |
| 5期 | 10月11日(火)～11月11日(金) 計10回 |
| 6期 | 11月15日(火)～12月16日(金) 計10回 |
| 7期 | 1月10日(火)～2月10日(金) 計10回 |
| | ※1月9日(月)は鏡開き式 |
| 8期 | 2月14日(火)～3月16日(金) 計10回 |

※祝祭日は休講します。

●各種目の募集要項

| 種目 | 対象 | 定員 | 曜日 | 時間 |
|----|------------|-----|-----|-------------|
| 柔道 | 幼児(年長)・小学生 | 30人 | 水・金 | 17:00～18:30 |
| | 中高生・一般 | 20人 | 水・金 | 18:45～20:15 |
| 剣道 | 小学生 | 30人 | 水・金 | 17:00～18:30 |
| 弓道 | 中高生・一般 | 20人 | 火・木 | 18:00～20:00 |

※参加者は、事前に健康状態を確かめてください。
 ※柔道教室参加者は、柔道衣を各自持参してください。
 ※剣道・弓道教室参加者は、運動のできる服装で参加してください。

●料金について

| 対象 | 教室参加料(各期納入) | 傷害保険料(年1回納入) |
|-------|-------------|--------------|
| 小・中学生 | 1000円 | 600円 |
| 高校生 | 1300円 | 1600円 |
| 一般 | 1600円 | |

※別途振込手数料が30円必要になります。

問い合わせ先 鳥取市武道館(東町一丁目326)
 ☎0857-26-8038

吉岡温泉ホテルまつり

とき 6月12日(日) 17:00～21:00
ところ 吉岡温泉街
内容 温泉街を人力車で散策、屋台村、どんどこ茶屋、トワイライトライブなど

※6月4日(土)～30日(木)には、
 ホテル見学バス運行、ホテル棧敷あり

問い合わせ先

吉岡温泉ホテルまつり実行委員会(吉岡温泉旅館組合)
 ☎0857-57-0800 <http://www.yoshiokaonsen.com>

世界を巡る憧れの客船「ばしふいっくびいなす」 山陰海岸ジオパーク&ランチクルーズ

鳥取港から山陰海岸沖を
 周遊するランチクルーズを
 体験してみませんか!

船内では生演奏やショー
 などのイベントもあります。

1日限りの優雅な船旅をお楽しみください。

とき 7月25日(月)11:30(鳥取港出港)～15:30(帰港)
料金 1人1万4800円(小学生以下1万3800円)
申し込み期限 6月30日(木)まで

問い合わせ先 鳥取港振興会(〒680-8570 東町一丁目220 県庁本庁舎5階) ☎0857-22-1836



鳥取市勤労青少年ホーム

教養講座 夏編 受講生募集

| 教室名 | 日 時 | 定員 |
|--|-----------------------------------|-----|
| 書道教室 | 7月4日～9月26日(月曜日) 18:30～20:30(計10回) | 20人 |
| ゴスペル教室 | 7月4日～8月8日(月曜日) 19:00～20:30(計5回) | 20人 |
| フラダンス ワークショップ | 7月5日～8月9日(火曜日) 19:00～20:30(計5回) | 20人 |
| たのしい香道教室 | 9月6日～9月20日(火曜日) 19:00～20:30(計3回) | 20人 |
| 間違いたらけのアンエイジング ～本当の若返り方法教えます～ (かんたん薬膳編) | 7月6日～9月21日(水曜日) 19:00～20:30(計10回) | 20人 |
| 着付け教室(浴衣編) | 7月6日～7月20日(水曜日) 18:30～20:30(計3回) | 15人 |
| 花で遊ぼう ～菊をつかってひよこを創ろう～ | 8月3日(水曜日) 19:00～20:30(計1回) | 20人 |
| 楽しく学べる手話教室 | 9月7日～9月21日(水曜日) 19:00～20:30(計3回) | 10人 |
| 華道教室(池坊) | 7月7日～9月22日(木曜日) 18:30～20:30(計10回) | 20人 |
| バランストレーニング教室 (ピラティス編) | 7月7日～9月15日(木曜日) 18:30～20:30(計10回) | 20人 |
| ガーデニング教室 ～観葉植物のインドアグリーン～ | 8月11日(木曜日) 18:30～20:30(計1回) | 20人 |
| 茶道教室(遠州流) | 7月8日～9月16日(金曜日) 18:30～20:30(計10回) | 20人 |
| 紅茶をおしゃれに愉しむ (アイスティー編) | 7月1日(金曜日) 19:00～20:30(計1回) | 20人 |
| スクラッチタイルで コースターを創ろう | 7月8日(金曜日) 19:00～20:30(計1回) | 20人 |
| プロが教えるポケット デジタルカメラ入門 ～あなたのカメラは美しく撮れますか?～ | 8月19日～9月9日(金曜日) 19:00～20:30(計4回) | 20人 |

開催場所 鳥取市勤労青少年ホーム

対象 市内に在住または勤務の35歳までの人

募集期間 6月1日(水)～20日(月) 17:00まで

受講料 無料(要教材費)

※ただし利用者協議会加入のこと。年会費1000円

その他 申し込み多数の場合は抽選になります。
 ただし、定員に満たない場合はこの限りではありません。6月21日(火)～25日(土) 17:00までに下記までお問い合わせください。

Good Job ナビゲーション

～仕事とキャリアアップのよろず相談～

内容 コンサルタントが仕事の不安や悩み、およびキャリアアップや転職などの就労に関するあらゆる相談にのり、一緒に考えていきます。

とき 7月の土曜日(13:00～20:00)
 日曜日(10:00～16:00)

ところ 鳥取市勤労青少年ホーム **相談料** 無料

対象 市内に在住または勤務の35歳までの人

申し込み 6月1日(水)～20日(月) 17:00まで
 電話および直接来館で ※匿名での申し込み可

その他 定員に満たない場合は、この限りではありません。6月21日(火)～25日(土) 17:00までに電話にてお問い合わせください。

※プライバシーなどの関係上、完全予約制です。
 ※相談申し込み後、相談者とコンサルタントの日程調整をします。
 ※開催日には5人を定員(申込順)とし、1人あたりの相談時間は50分を目安とします。

申し込み・問い合わせ先 鳥取市勤労青少年ホーム(吉成三丁目1-3)
 ☎0857-24-1702 <http://www.young-plaza.com>

財団法人 渡辺美術館
企画展「～残夢(ザンム)・群雄(グンユウ)～」

天下統一を夢見ながら逝ったもののふ(武士)たちの骸(甲冑)には、日本人独特の美学や精神性とオーラが感じられ、訪れた外人たちの人気ナンバーワンとなっています。

豊岡市在住の佐伯武彦氏がこの甲冑をテーマとして当館甲冑群団を取材スケッチし、灰色調、時には青系統と折々の心に浮かぶ色彩を駆使された油絵、ミクストメディア作品20点余を展示します。作品のオーラと審美の迫力をお楽しみください。

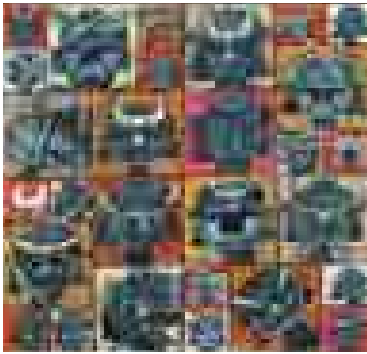

と き 6月8日(水)～7月18日(月) ※火曜日休館
10:00～17:00(入館は16:30まで)

施設のご案内

所在地 鳥取市覚寺堤下
入館料 高校生以上 500円
障がい者 400円
小・中学生 300円
問い合わせ先 ☎ 0857-24-1152



第50回鳥取市民美術展作品募集

長年、市民に親しまれている鳥取市民美術展が今年には記念となる50回を迎えます。

創作の意欲拡大とこれからの本市の美術界を牽引する新人の優れた作品を広く推奨するのを目的に「第50回記念賞と新人賞」を設けました。

■変更点

- ①出展料(1作品2000円)がかかります。
※第50回記念事業に充当、ただし学生は無料
- ②第50回記念賞と新人賞を設けました。

市展開催 10月16日(日)～10月23日(日)

ところ 鳥取県立博物館

内容 日本画(水墨画、墨彩画を含む)・洋画(水彩画を含む)・書道・デザイン・写真・彫刻・工芸・版画の8部門

問い合わせ先 本庁舎文化芸術推進課 ☎ 0857-20-3226

自動車不具合情報ホットライン

国土交通省では、迅速なりコールの実施やリコール隠しなどの不正行為の防止のため「自動車不具合情報ホットライン」を通じて、直接ユーザーから車の不具合情報を収集しております。

※メーカー・販売店とのトラブルの解決、故障の修理など個人的な相談をする窓口ではありません。

■ホットライン受付

▷フリーダイヤル受付 ☎ 0120-744-960
(平日9:30～12:00、13:00～17:30)

▷自動音声受付(年中無休・24時間) ☎ 03-3580-4434

▷ホームページ受付 🌐 www.mlit.go.jp/RJ/

市民伝言板

市民のみなさんの自主的な活動をご紹介します。

※8月号に掲載を希望される人は、必要事項を記入し、6月15日(水)までに、ハガキ、ファクシミリ(☎ 0857-20-3056)または電子メール(✉ shihou@city.tottori.lg.jp)で秘書課広報室まで。

紙面の都合により掲載できない場合があります。あらかじめご了承ください。

第38回 鳥取県大衆音楽祭

時:6月5日(日)10:00～/所:文化ホール/容:▷1部:全国大会各部門予選会 ▷2部:カラオケ発表会 ▷3部:ゲスト歌手出演(夏木綾子さん)/料:無料/連:鳥取県大衆音楽協会(西谷) ☎ 090-1015-4504

鳥取県看護協会からのお知らせ

所:鳥取県看護研修センター(江津318-1)/連:社団法人鳥取県看護協会 ☎ 0857-29-8100

がん看護・緩和ケアの取り組み
～患者・家族を支える看護～

時:6月5日(日)10:00～12:00/容:①がん患者の特性とがんが心と与える影響 ②がん患者がその人らしく生きるために 講師:足立美香さん(緩和ケア認定看護師)/料:無料

市民公開講座～子育てが楽しくなる魔法～

時:7月2日(土)10:00～12:00/容:▷講師:井上雅彦さん(鳥取大学大学院医学系研究科臨床心理学講座)/対:子育て中の保護者・関係者の人/募:6月28日(火)まで

ペシャワール会現地活動写真展

時:6月6日(月)～12日(日)/所:とりぎん文化会館1階フリースペース/容:パキスタン・アフガニスタンで医療・農地再生に献身的に取り組んでいる中村 哲医師の活動の紹介。▷6日:現地ワーカー報告会 ▷11日:講演(講師:中尾和則さん)/料:入場無料/連:「ペシャワール会」を支援する鳥取の会 ☎ 0857-30-0048

鳥取うちょう蘭同好会展示会

時:6月18日(土)10:00～17:00、19日(日)9:00～16:00/所:トスク本店4階会議室/容:230鉢展示即売品も多数揃えています。/連:鳥取うちょう蘭同好会(勝原) ☎ 0857-23-8366

パッチワーク・キルト展in鳥取

時:6月24日(金)～26日(日)10:00～17:00(26日は16:00まで)/所:とりぎん文化会館展示ホール1階/連:とっとりキルトクラブ(谷口) ☎ 0857-28-5538

第31回 なるほど!!生活塾「日本人の死生観と基本思想」

時:7月2日(土)10:30～12:00 ※要予約/所:鳥取ガスグループショールームサルーテ/容:▷講師:倉光弘己さん(芦屋大学教授)/料:500円(聴講料)/連:鳥取ガスグループショールームサルーテ(松浦) ☎ 0857-30-2020