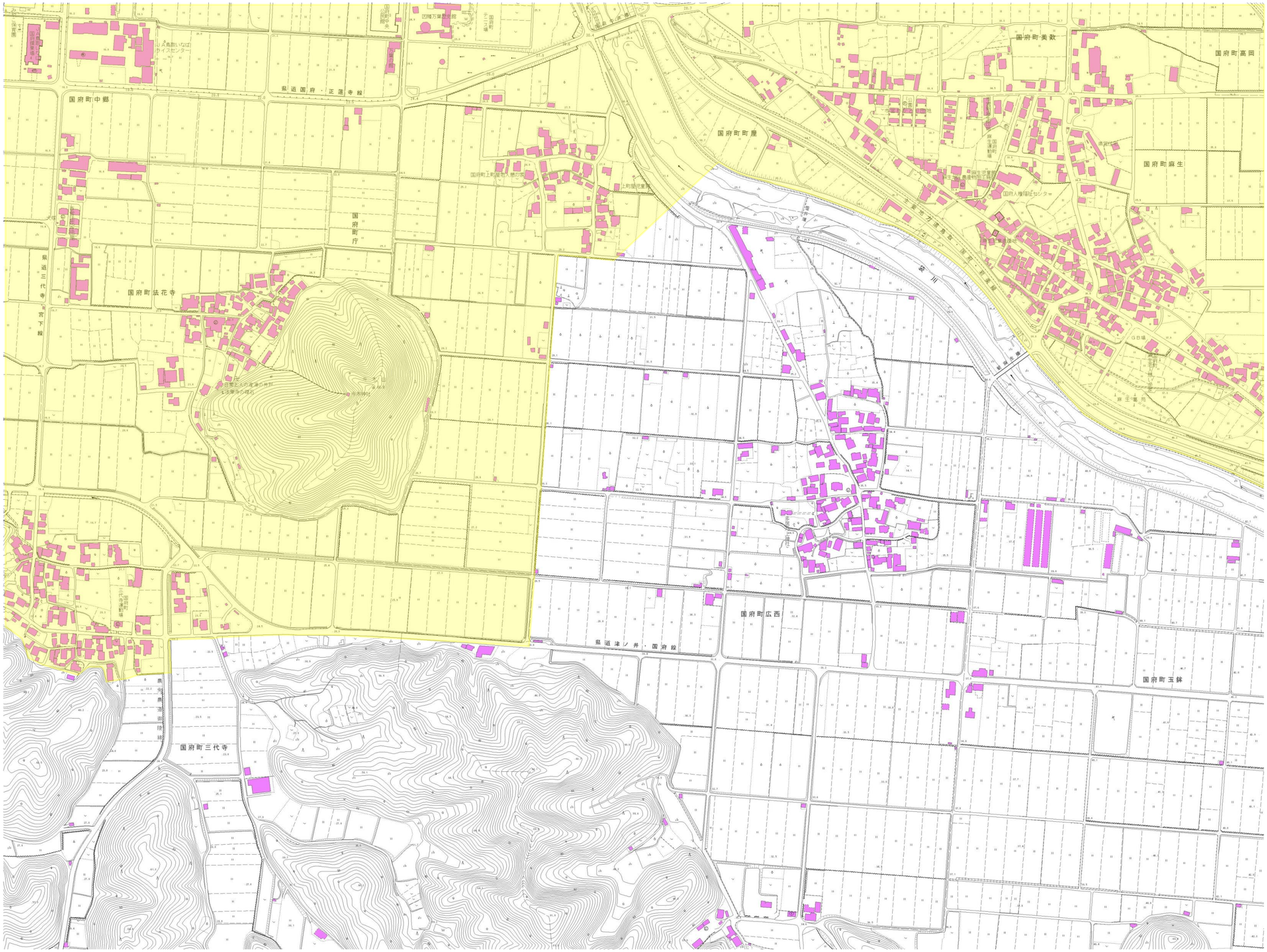
国府町中郷
県道国府・正蓮寺線
国府町法花寺
国府町三代寺
県道三代寺宮下線
国府町屋
国府町美歎
国府町高岡
国府町麻生
国府町広西
県道津ノ井・国府線
国府町玉鉾
因幡万葉歴史館
国府町庁