

とっ
とっ
とっ
とっ

市報

12月号

2015 December
No.1064

光り輝く 200 万個のクラッシュグラス
平成27年10月31日撮影 場所:砂の美術館



おめでとーうございます！ 第40回鳥取市文化賞

11月3日、市の文化・芸術の振興に功績のあった人をたたえる「鳥取市文化賞」の贈呈式が仁風閣で行われました。
この度は、次のみなさんが受賞されました。
 問本庁舎文化芸術推進課 ☎0857-20-3226
 ☎0857-20-3040
 ☎0857-20-3040



【文芸】
てびこしろう
手皮 小四郎さん
72歳（用瀬町）

鳥取大学在学中から詩作を始め、文芸誌「砂丘街」詩誌「詩・存在」「流刑地」同人を経て、昭和43年1月、小寺雄造氏、池澤真一氏、清水行人氏と季刊の詩誌「菱」を創刊。その発行、編集に努める。以降、欠けることなく継続発行し、今秋191号となり、多くの詩人たちに強い影響を及ぼすとともに、本市の文学の発展と振興に尽くした功績は非常に大きい。
平成11年「鳥取県現代詩人協会」発足に伴い、その中核メンバーとして活動し、鳥取詩壇の充実、向上に尽力する。
評論にも優れ、昭和初期にモダニズムの先駆者として活躍した女流詩人 荏原照子の評伝は、現代詩史の欠陥を補うものとして高く評価され、氏は「菱」に23回にわたって連載、新しい光をあてた。
近年は「因幡五狐 桂蔵坊異聞」など、ふるさとに根ざし、ふるさとを凝視しながら、そこに暮らす人々の生活を巧みに謳いあげた作品は、重みと深い味わいがある。



【工芸（七宝）】
はしづめ
橋詰 峯子さん
67歳（立川町）

昭和59年岡垣幸得氏に師事、七宝を始める。最初は平面的な七宝作品であったが、徐々に立体作品をめざし、それともなう技術力を身につけてこられた。
代表作の「花野」、「風香る」など、山野草や花を立体感ある図柄で浮かび上がらせた作品は、空気感、風、光、時間の経過等、目に見えないものが表現されていて、幼少期を過ごしたふるさとの郷愁が感じられる。
今年、第25回伝統工芸諸工芸部会展で最高賞である文部科学大臣賞を受賞するなど、たゆまぬ研究と工夫を重ね、研ぎ澄まされた技術から生みだされた作品は、高い評価を得ており、今後の活躍が大いに期待される。



【洋画】
さとう
佐藤 真菜さん
54歳（職人町）

昭和36年東京都で生まれ、小学校3年生から両親の故郷八頭郡用瀬町（現鳥取市用瀬町）で育つ。幼少のころから家族や叔母である洋画家の田中ひとえ氏の影響を受け、自然と絵にかかわる道へ進む。
中学校教諭として美術・芸術を指導する一方で、精力的に創作活動に励み、優れた作品を次々に発表、公募展などで入賞を果たす。
主に故郷の伝統行事「流し雛」や、幼少期の記憶などを題材にした心象風景は、主人公である少女の強く繊細な心や、鳥取の風土、空気感、時の流れなど様々な情景を表現した作品として、高く評価されている。
第62回行動展では、最高賞である行動美術賞を受賞するなど、本市の美術文化の振興に大きく貢献するとともに、今後の活躍が大いに期待される。

今月の表紙 光り輝く200万個のクラッシュグラス



砂の美術館が贈る冬のイベント「光のアートフェア2015」の点灯式が10月31日（土）に行われました。点灯式では、アートフェアPR大使に任命されたミス日本「グランプリ」芳賀千里さん、「水の天使」柴田美奈さん、深澤市長の3人がカウントダウンをして一斉にライトアップ。70万球の青色LEDのイルミネーションや200万個のクラッシュグラスが光り輝く「青きジオの世界」が会場内に広がりました。
アートフェアにあわせて、砂の美術館内には、キャンドルグラスに装飾するキャンドルアート（1個300円、1日300人限定）や、クラッシュグラスづくり（3個500円、1日50組限定）の体験コーナーが設置されていますので、ご来場の際には体験してみてください。
光のアートフェアと第8期砂像展示は、来年1月3日（日）まで。クラッシュグラスを使用した世界最大級のイルミネーションに、是非足を運んでください。

PUBLIC INFORMATION とっとり市報 No.1064

鳥取市の人口
 男：92,543人 [-13]
 女：99,564人 [-2]
 合計：192,107人 [-15]
 世帯数：78,863 [+68]
 平成27年11月1日現在 [] 内は前月比

お持ち帰り用の市報を、地区公民館などに設置しております。どうぞご利用ください。

とっとり市報

2015年12月号 第1064号

目次	
今月の表紙・人口・主な連絡先	P2
第40回鳥取市文化賞	P3
年末年始のお休み	P4-5
@じんけん、中核市お知らせコーナー など	P6-7
ご意見募集、Uターン支援登録制度 など	P8-9
まちかどアルバム	P10-11
健康・病院	P12-13
ピックアップインフォメーション	P14-19
年末年始のごみ収集、ごみ減量のヒント	P14
上半期の家庭ごみ排出量、河川の水質	P15
空き家活用、小児特別医療費助成	P16
湯川住宅団地宅地分譲中、絵手紙コンテスト	P17
市立保育園・幼稚園臨時職員募集、市民体育祭成績	P18
「塩鯖」料理コンテスト最優秀作品 など	P19
情報ひろば	P20-28
福祉	P20-
お知らせ	P20-
募集	P22-
誘致企業の紹介、市民伝言板 など	P25-
無料相談	P29
各施設のイベント情報	P30-31
12月のカレンダー、読者プレゼント	P32

鳥取市役所
 ☎0857-22-8111(代)
 ☎0857-20-3040
 〒680-8571
 （郵便物は郵便番号と課名のみで届きます）
 本庁舎 尚徳町116番地
 第二庁舎 上魚町39番地
 駅南庁舎 富安二丁目138番地4

鳥取市ホームページ
 ☎http://www.city.tottori.lg.jp/
 音声読み上げなどの支援機能があります

携帯電話対応ホームページ
 ☎http://www.city.tottori.lg.jp/mobile/

電子メール
 ✉kouhou@city.tottori.lg.jp

各総合支所

国府	☎0857-39-0555
	☎0857-27-3064
福部	☎0857-75-2811
	☎0857-74-3714
河原	☎0858-76-3111
	☎0858-85-0672
用瀬	☎0858-87-2111
	☎0858-87-2270
佐治	☎0858-88-0211
	☎0858-89-1552
気高	☎0857-82-0011
	☎0857-82-1067
鹿野	☎0857-84-2011
	☎0857-84-2598
青谷	☎0857-85-0011
	☎0857-85-1049

2015～2016 年末年始の休み

☎本庁舎代表 ☎0857-22-8111 (市役所休業日の問い合わせ先)

※出生・死亡など戸籍の届出は、休日・夜間でも、市役所本庁舎または各総合支所(警備員室)で受け付けます。

施設名	12月				1月				
	28日(月)	29日(火)	30日(水)	31日(木)	1日(金・祝)	2日(土)	3日(日)	4日(月)	5日(火)
鹿野往来交流館童里夢	9:30～17:30								
そば道場童里夢店	11:30～14:00				お休み	11:30～15:00	11:30～14:00		
あおや郷土館	お休み								9:00～17:00
あおや和紙工房	お休み								9:00～17:00
青谷上寺地遺跡展示館	お休み								9:00～17:00
青谷ようこそ館	9:30～18:00		9:30～17:00		お休み				9:30～18:00
かちべ伝承館	お休み								8:30～17:00
市民体育館	アリーナ以外 9:00～17:00	お休み				アリーナ以外 9:00～17:00	9:00～22:00		
鳥取市武道館	9:00～22:00	お休み				9:00～22:00			
鳥取市弓道場	9:00～22:00	お休み				9:00～22:00			
教育センター体育館	9:00～22:00	お休み				9:00～22:00			
鳥取地域地区体育館(湖山、千代水、富桑、湖山西、津ノ井)	9:00～21:00	お休み				9:00～21:00			
鳥取地域地区体育館(上記以外)	9:00～22:00	お休み				9:00～22:00			
国府町大茅・成器体育館	8:30～22:00	お休み				8:30～22:00			
福部町体育館・武道館	8:30～22:00	お休み				8:30～22:00			
河原町総合・勤労者体育館	9:00～22:00	お休み				9:00～22:00			
用瀬町勤労者体育センター	9:00～22:00	お休み				9:00～22:00			
気高町体育館	9:00～22:00	お休み				9:00～22:00			
気高町農業者トレセン・勤労者体育センター	9:00～22:00	お休み				9:00～22:00			
鹿野町農業者トレセン	9:00～22:00	お休み				9:00～22:00			
青谷町農林漁業者トレセン・町体育館	お休み								9:00～22:00
鳥取市B&G海洋センター	9:00～22:00	お休み				9:00～22:00			
佐治町B&G海洋センター	お休み								9:00～22:00
福部町ほっとスイミングプール	10:00～21:00	お休み				10:00～21:00			
とりぎんバードスタジアム	9:00～21:00	お休み				9:00～21:00			
鳥取市若葉台スポーツセンター	9:00～21:00	お休み				9:00～21:00			
美保球場	8:30～17:15	お休み				8:30～17:15			
公園 用瀬町運動公園	8:30～22:00	お休み				8:30～22:00			
福祉健康施設 さざんか会館	9:00～21:00	お休み				9:00～21:00			
さわやか会館	9:00～21:00	お休み				9:00～21:00			
福部町ふれあい会館	10:00～20:00	お休み		13:00～17:00		10:00～20:00			
湯谷荘	10:30～20:00		お休み			10:30～20:00			
ゆうゆう健康館けたか	お休み				10:00～21:00				
バス 100円循環バス「くる梨」	通常運行				お休み	10:00～17:00		通常運行	
気高循環バス	通常運行	お休み				通常運行			
絹見バス	通常運行	お休み				通常運行			

施設名	12月				1月				
	28日(月)	29日(火)	30日(水)	31日(木)	1日(金・祝)	2日(土)	3日(日)	4日(月)	5日(火)
市役所	8:30～17:15	お休み				8:30～17:15			
市民課証明コーナー(本庁舎)	8:30～19:00	お休み				8:30～19:00			
水道局	8:30～17:15	お休み				8:30～17:15			
市立病院	8:30～17:15	お休み	輪番日	お休み		輪番日	8:30～17:15		
佐治町医科診療所	8:30～17:00	お休み				8:30～17:00			
佐治町歯科診療所	9:00～17:00	お休み				9:00～17:00			
文化センター・ホール・視聴覚ライブラリー	9:00～22:00	お休み				9:00～22:00			
勤労青少年ホーム	9:00～21:00	お休み				9:00～21:00			
こども科学館	9:00～18:00	お休み				9:00～18:00			
サイクリングターミナル砂丘の家	宿泊不可	お休み				9:00～22:00			
市民会館	9:00～22:00	お休み				9:00～22:00			
輝なんせ鳥取	9:00～21:00	お休み				9:00～21:00			
とっとり出合いの森	9:00～17:00	お休み				9:00～17:00			
殿ダム交流館(殿ダム周辺広場)	お休み								8:30～17:00
中央図書館	9:00～19:00	お休み				9:00～19:00			
気高図書館	10:00～18:00	お休み				10:00～18:00			
用瀬図書館	10:00～18:00	お休み				10:00～18:00			
鳥取砂丘砂の美術館(砂像展示館)	9:00-21:00				お休み				
鳥取砂丘砂の美術館(サンドバル鳥取)	9:00-21:00				9:00-18:00				
高砂屋	お休み				9:00～17:00				
やまびこ館	お休み				9:00～17:00				
わらべ館	9:00～17:00	お休み			9:00～17:00				
仁風閣	お休み				9:00～17:00				
因幡万葉歴史館	お休み				9:00～17:00				
お城山展望台河原城	お休み				6:45～12:00	お休み			10:00～18:00
流しびなの館	9:00～17:00	お休み			9:00～17:00				
さじアストロパーク	お休み				9:00～17:00				
かみんぐさじ	9:00～16:30	お休み			9:00～16:30				
浜村温泉館	10:00～22:00				15:00～22:00				
鹿野そば道場	11:30～14:00				お休み	11:30～15:00	11:30～14:00		
ホットピア鹿野	10:00～22:00								
鹿野おもしろ市場	8:30～18:00				お休み	8:30～18:00			
山紫苑	7:30～22:00								

「同対審」答申50年を迎えて

～差別の現状を知り、同和問題解決の道を探る～

問い合わせ先 本庁舎人権推進課 ☎0857-20-3143 0857-20-3052

昭和40年に「同和对策審議会」答申（以下、「答申」とする）が出され、同和問題の解決は「国の責務であり、国民的課題」であると指摘されました。しかし、同和問題に関する市民の偏見や差別意識は今なお、社会意識として根強く残っています。今回は「人権尊重社会を実現する鳥取市民集会」全体講演で、奥田均さん（近畿大学人権問題研究所教授）がお話しされた、答申から見えてくる「5つの論点（中心となる5つの問題点）」を紹介いたします。

部落差別は存在する

「差別の現実があるのか、ないのか」はいつの時代においても論点になってきました。差別はいろいろな形になって現れ、その厳しさゆえ泣き寝入りや余儀なくされてきました。また、市民の中にある「もう差別なんか存在しない」「あつてもたいしたことではない」「それは昔の話じゃないか」という悪気のない意識が、厳しい差別を見えにくくしている現状があります。「同和对策審議会」は部落差別の存在を科学的な検証を踏まえて、客観的事実として明らかにしました。差別の存在を認識することがすべてのスタートラインです。

同和問題は解決できる

「同和問題は取り組めば必ず解決できる」と断言した答申の

しかし、同和地区の劣悪な生活実態も事実として存在しており、放置してきた行政の差別性が追求されました。差別が現存する限り、同和行政は確実に進められなければなりません。

の限界です。今こそ、法的規制を求める「差別禁止法」や差別から保護するための「人権侵害救済法」を早急に法制化させなければなりません。そのことは法律がもつ実行力のみならず、差別は許されないものであるという人権意識を高めるものであり、その啓発効果が大いに期待されています。

課題の具体的明示と総合性・計画性

答申がその考えや決意の表明に終わることなく、同和問題の解決に向けた課題を具体的に提起したこと、総合的、計画的な取り組みを強調したことは大変意義深いものです。もちろん、答申後すべての内容がただちに実現されたわけではなく、多くの人々の不断の努力によって同和地区の環境改善をはじめとする実態的差別が一つひとつ解消されてきました。具体性、総合性、計画性、これらは同和問題解決への本気度をはかるための物差しと言えるでしょう。

3つの法律の必要性

同和对策事業特別措置法が制定され、同和地区の生活環境は大きく改善し一定の成果を上げましたが、同和問題の根本的解決には至っていません。なぜなら差別行為自体を法律で裁くことができないからです。現行法

※「同和对策審議会」答申とは
1965年（昭和40年）、部落差別の現実に対する行政責任が問われていた頃、同和对策審議会が同和問題の早急な解決をめざして、その本質を明らかにするとともに、同和对策の具体的な取り組みを政府に提議した。答申は、その後の様々な人権の取り組みの起点をなした。

本市では、鳥取市人権施策基本方針に基づき、同和問題の解決のため、市民との協働により人権教育・啓発などを積極的に推進します。

中核市
お知らせ
コーナー
平成30年4月1日
鳥取市は中核市に
移行予定
vol.5

問 本庁舎 中核市推進監
☎0857-20-3125
☎0857-20-3040
✉chukakushi@city.tottori.lg.jp

中核市になるとうどう変わる？ 「福祉分野①」

障害者手帳の交付をよりスムーズに

現在、障害者手帳の申請受付と交付は市が行い、認定と手帳の作成は県が行っています。

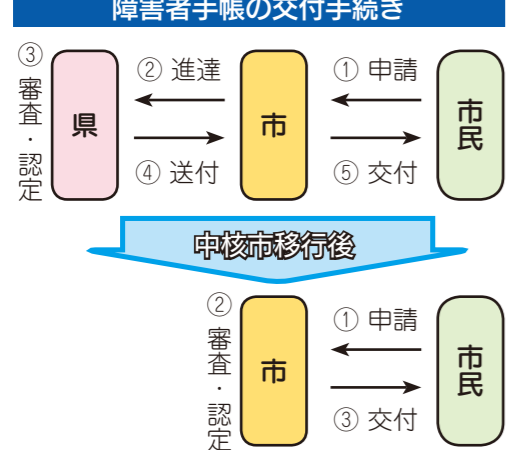

中核市になると、これらの事務は全て市で行います。このことにより、市から県への申請書類の送付や県から市への認定後の手帳の送付といった手続きがなくなり、申請受付から手帳の交付までのスピードアップが図れます。

母子・父子・寡婦福祉資金の貸付までの時間を短縮

この制度は、20歳未満の子どもを育てているひとり親家庭等に対し、就学や就職、知識技能の習得に必要な資金のほか、経済的に自立して安定した生活を送るために必要な資金を貸し付ける制度です。

現在、この資金の相談と申請は市の窓口で行い、その後、県へ申請書類を送付し、県が審査・貸付・償還の事務を行っています。中核市になると、これらの一連の事務を市が行います。

また、手続きの時間短縮だけでなく、それぞれ全ての事務を市が直接行うことで、きめ細かなサービスを提供できるようになります。

和 和で彩る 輪の空間

鳥取砂丘イリュージョン 2015
2015 12/12(土) ▶ 27(日)
17:30~22:00
鳥取砂丘駐車場周辺 入場料・駐車場無料

◆昨年も好評だったCUPBARを開催予定！また、多彩なイベントや、オープニング、フィナーレイベントを予定しています。詳しくはHPで。
<予定イベント内容>
よさこい踊り、傘踊り、アイドルフェス、ジャグリング&バルーンアート、マジックショー、ダンスパフォーマンス、アートペイントなど
問 鳥取砂丘イリュージョン実行委員会
☎0857-24-1638
http://www.tottori-sakyu.jp/

ふるさと鳥取市に帰って住もうで！！

「Uターン支援登録制度」～Uターン希望者を応援します～

問い合わせ先 市役所本庁舎地域振興課 ☎ 0857-20-3184 📠 0857-21-1594

本市の課題の1つとして、10代・20代の進学、就職を主な要因とした市外転出が顕著で、それにより、にぎわいや経済の活性化が阻害されていることがあります。

また、多くの市民のみなさんから、子ども、孫を帰らせたいという切実な思いをお聞きしています。そこで、本市では、進学、就職で市外へ転出された若者の多くに、ふるさと鳥取市へ帰っていただき、にぎわいのある、自信と誇り・夢と希望に満ちたまちづくりを推進するため「Uターン支援登録制度」を開始し、Uターン希望を全力で応援します。

制度の概要

登録方法

「Uターン支援登録制度」をご確認いただき、必要事項を記載の上、電話、郵便はがき、ファクシミリ、またはEメールでお申し込みください。

お申し込み受付後、必要な情報について、後日、調査票を送らせていただきます。

〒680-8571

鳥取市尚徳町 116 番地

定住促進・Uターン相談支援窓口

(鳥取市企画推進部地域振興監地域振興課内)

☎ 0120-567-464 (フリーダイヤル)

☎ 0857-21-1594

📧 chiikishinko@city.tottori.lg.jp



※Uターン支援登録制度申込書は、市役所各庁舎で配布しているほか、本市公式ホームページからダウンロードできます。

登録者への支援内容

専任の相談員が「しごと」、「住まい」、「暮らし」等の最新で幅広い、ご本人やご家族の人が必要とする情報を提供します。

継続して親身になった対応をしますので、ぜひご登録ください。

登録者

Uターンを希望される人またはそのご家族など

みなさんのご意見を募集します。

都市再生整備計画(用瀬地区) 事後評価原案

問 本庁舎都市企画課

(〒680-8571 尚徳町 116)

☎ 0857-20-3272 📠 0857-20-3048

📧 tosikikaku@city.tottori.lg.jp

本市では、都市再生整備計画(用瀬地区)を策定し、平成22年度～26年度の間、同地区において、計画に基づく事業を実施してきました。

この度、事業効果検証のための、事後評価原案を作成しましたので、これを公表し、市民のみなさんからのご意見を募集します。

閲覧方法 ①インターネットによる閲覧
都市企画課ホームページに掲載
②担当窓口(本庁舎2階)
都市企画課でご覧いただけます
※閲覧時間 8:30～17:15
(土、日、祝日を除く)

閲覧期間 12月18日(金)～平成28年1月8日(金)

提出方法 様式は問いません。住所、氏名、電話番号を明記のうえ、郵送、ファクシミリ、電子メール、持参のいずれかで問い合わせ先まで

提出期限 平成28年1月8日(金)必着

道路ビジョン(概要版・案) 道路アセットマネジメント基本計画(概要版・案)

問 本庁舎道路課

(〒680-8571 尚徳町 116)

☎ 0857-20-3261 📠 0857-20-3048

📧 sidouji@city.tottori.lg.jp

本市では、今後の道路行政・施策の方針・方向性を定めた『道路ビジョン』を策定することとしています。

また、財源(税金)を道路や橋の整備に投資する際、効率的、効果的に、そして適切に配分・執行することで、より良い公共サービスを提供するため『鳥取市道路アセットマネジメント基本計画』を策定することとしています。

このビジョン・基本計画の概要版(案)についてみなさんからのご意見を募集します。

概要公開 道路課ホームページに掲載

公開期間 12月21日(月)まで

提出方法 様式は問いません。住所、氏名、電話番号を明記のうえ、郵送、ファクシミリ、電子メール、持参のいずれかで問い合わせ先まで

提出期限 12月21日(月)必着

市民政策コメントを募集します

第3期鳥取市健康づくり計画

問 さざんか会館中央保健センター

(〒680-0845 富安二丁目 104-2)

☎ 0857-20-3194 📠 0857-20-3199

📧 hokencenter@city.tottori.lg.jp

本市では、乳幼児から高齢者まで市民一人ひとりが元気で楽しく暮らせるまちをめざして、平成23年3月に鳥取市健康づくり計画「とっとり市民元気プラン2011」を策定し、推進しているところです。今年度は最終年度となるため、新たな計画を策定します。

この度、「第3期鳥取市健康づくり計画」の素案をまとめましたので、ご意見を募集します。

計画期間 平成28年度～平成32年度

資料公開 本庁舎、駅南庁舎、各総合支所市民福祉課、本市公式ホームページなど

公開期間 12月15日(水)～平成28年1月6日(水)

提出方法 様式は問いません。住所、氏名、電話番号を明記のうえ、郵送、ファクシミリ、電子メール、持参のいずれかで問い合わせ先まで

提出期限 平成28年1月6日(水)必着

今年度の市民政策コメント実施予定

問 本庁舎市民総合相談課

☎ 0857-20-3158 📠 0857-20-3053

番号	案件名	実施予定時期	担当課
1	鳥取市スポーツ推進計画(仮称)	平成28年1月	生涯学習・スポーツ課
2	第3次鳥取市子どもの読書活動推進計画(仮称)	平成28年1月	生涯学習・スポーツ課
3	第2次鳥取市生涯学習推進基本方針(仮称)	平成28年1月	生涯学習・スポーツ課
4	鳥取市教育振興基本計画	平成28年1月	教育総務課
5	鳥取市都市計画マスタープランの見直し	平成28年2月	都市企画課
6	鳥取市立図書館振興計画(仮称)	平成28年2月	中央図書館
7	第2次鳥取市食育推進計画・食育事業実施計画(仮称)	平成28年2月	中央保健センター
8	鳥取市公共施設再配置基本計画(仮称)	平成28年2月	財産経営課

※内容・実施予定時期は、変更になる場合があります。

鳥取市公式フォトガイドブック

全国の書店で販売中!

発売日: 10月31日(土)

価格: 1,200円(税別)

写真: 浅田政志

モデル: 鳥取市民のみなさん

総ページ: 132ページ

発行所: 株式会社 玄光社

その他: 鳥取市内の飲食店や施設44カ所で使えるお得なスタンプクーポン付き!

※お近くの書店や鳥取市ふるさと物産館本店、インターネットショップ「とっとり市」などでお問い合わせいただけます。



写真家

浅田 政志

1979年三重県生まれ。自身を含めた家族が被写体となった作品をおさめた写真集、『浅田家』(赤々舎刊)が第34回木村伊兵衛写真賞を受賞。

日本各地の市井の人々を撮影するプロジェクトにて精力的に活動をしている。

著書は『NEW LIFE』(赤々舎刊)、『八戸レビュー』(美術出版社刊)、『南予写真 NANYO』(日本文芸社刊)など。

すごい! 鳥取市 100 SUGO! BOOK



発売記念写真展開催!

浅田政志さんが撮影した「すごい! 鳥取市」の写真展を開催します。

◆鳥取会場

日時: 12月5日(土) 10:00～16:00
6日(日) 10:00～15:00

場所: 鳥取商業高校小体育館 1F (鳥商デパート内)

5日は浅田さんが来場して、トークショーを行います



実りの秋に感謝！ 収穫祭

国府町中河原地内／10月31日(土)
実りの秋となり、収穫できることの喜びと感謝を込めて、いきいきせいき保育園で園児や保護者、日ごろお世話になっていいる地域住民など約90人が参加して収穫祭が行われました。園で収穫したさつまいもや大根を飾り、園児たちがよさこい踊りを披露すると、参加した人は笑顔で拍手を送っていました。その後、用意されたやさいもや豚汁、おにぎりを、みんなでおいしくいただきました。



公式フォトガイドブック発売

東京都港区／11月2日(月)
本市の「すごい！」が詰まった公式フォトガイドブックの出版を記念して、東京都内のとっとり・おかやま新橋館で記者発表会が開催されました。発表会では「すごい！」100ネタを撮影した浅田政志さんと深澤市長で撮影エピソードを紹介。また、写真投稿SNS「インスタグラム」で人気のGENKINGさんをゲストに迎え、本市のおすすめデートプランを紹介するなど、フォトガイドブック発売をPRしました。



「お菓子をくれたなごう〜」

河原町曳田内／10月31日(土)
「いたずらしちゃうぞ〜!!」と、仮装した子どもたちの元気いっぱいの声！これはNPO法人遠足計画が企画する「冒険きち」で行われたハロウィンイベントです。16人の子どもたちが参加し、11軒の家々を回ってお菓子をもらいました。子どもたちがやってきた家のみなさんは「初めてのことであったけど、かわいかった」「こっちも驚かそうと思って仮装して待っていた」とノリノリ。にぎやかな声が響く夜になりました。



津波を想定した訓練を実施

賀露町内／11月1日(日)
11月5日の津波防災の日に合わせて、内閣府と連携した津波防災訓練が賀露地区で行われました。訓練では、震度7の地震と15分後に最大波高10メートル規模の津波到達を想定。避難誘導の防災行政無線が流れると、地区住民は事前に決められた場所へ続々と集まり、町内会役員が氏名や到着時刻などを確認していました。訓練本部が置かれた賀露公園には住民約260人が集合。避難経路を再確認するなど、災害の発生に備えていました。



幽玄の舞を堪能「江波の三番叟」

用瀬町江波地内／10月18日(日)
用瀬町江波神社の例大祭で、江戸時代から伝わる伝統芸能「鳥取県指定無形民俗文化財・江波の三番叟」が上演されました。今年には体験ツアーも企画され、多くの観客が幽玄の舞を堪能しました。神社境内に設置されている回り舞台に上がった千代、頭取、一番叟、真打三番叟の舞子が、笛と太鼓の音に合わせて躍動感あふれる舞を披露。鈴を鳴らしながら大きく上体を反らす見せ場では、会場から大きな拍手が湧き上がりました。



用瀬アルプスから眺望を楽しむ！

用瀬町内／10月18日(日)
用瀬町の三角山から洗足山にかけての山道を歩く「用瀬山系トレイル交流大会」が行われ、町内外から約200人が参加しました。3コースの中で最も長い用瀬アルプスコースでは、鳥居野登山口から洗足山の山頂を経て、尾根伝いに三角山の山頂をめざしました。参加者は休憩をとりながら約5時間かけて踏破。途中、持参したおにぎりなどをほおばりながら、色づきはじめた秋の山々や日本海などの眺望を楽しんでいました。



水道給水100周年イベントを開催

扇町内／11月8日(日)
本市の水道が給水を始めてから100周年を迎えたことを記念し、水道に関するパネル展と「米村でんじろうサイエンスショー」が開催されました。2回公演が行われ、どちらも会場が満席となるなど大盛況！水道水を利用した遠心力の実験などの演目が披露されるたびに歓声が沸き上がり、会場は熱気に包まれていました。観覧した子どもは「いろいろな実験があつておもしろかった」とうれしそうに話していました。



新生姜のお味は？

気高町日光地内／11月1日(日)
県内随一の生姜産地である日光集落で「日光新生姜まつり」が開催され、町内外から訪れた家族連れなど約400人の観光客でにぎわいました。会場の生姜畑では、新生姜の収穫体験をはじめ、地元住民手作りの生姜ご飯、佃煮、甘酢漬、生姜糖などの試食販売が行われました。収穫を体験した参加者は「初めて収穫したけど、新生姜を掘り上げたときの香りがとても良かった。来年も参加したい」と笑顔で話していました。



緊急 火災 ☎119
救急 ☎119
事件・事故 ☎110

※当月分と、翌月の7日までの情報を掲載しています。
※やむを得ず当番を変更する場合がありますので、当日の新聞などでご確認ください。

病院
12月

健康
1月

子育て相談 ☎0857-36-0505 (こども発達・家庭支援センター)
ダイヤル ☎0857-20-3203 (中央保健センター)

1月の鳥取地域の健診・予防接種など

※12月分は11月号に掲載しています。

夜間・休日急患診療所
病気がケガにより夜間・休日に診察が必要な場合は、**まず急患診療所で受診してください。**
とき 夜間(毎日) 19:00～22:00
休日昼間(日曜・祝休日) 9:00～17:00
※12月30日(水)～1月3日(日)は昼間も開業
ところ 急患診療所(富安一丁目東部医師会館前)
診療科 内科、小児科
問 東部医師会 急患診療所 ☎0857-22-2782 (診療時間内のみ)

休日急患歯科診療所
とき 日曜・祝休日 10:00～16:00
※12月30日(水)～1月3日(日)は開業
ただし1月1日(金)は13:00～16:00
ところ 東部歯科医師会(富安二丁目 歯科技工専門学校内)
☎0857-23-3197
※救急医療は、夜間や休日などに急病やケガですぐ治療が必要な患者さんのために整備されています。あくまで緊急事態に備えるもので、限られた医療スタッフで運営されています。なるべく医療機関の通常の診療時間内に受診しましょう。

休日当番薬局・休日救急当番病院

※休日救急当番病院は、入院治療を要するような重い病気がケガの患者さんを受け入れるための当番病院です。
※ひまわり薬局は8:30～17:00、いなば調剤薬局的場店は8:30～17:30です。

とき	休日当番薬局 (9:00～17:00)		休日救急当番病院 (8:30～翌8:30)	
12月6日(日)	ひまわり薬局 末広温泉町574	0857-21-9691	生協病院	0857-24-7251
	鳥取県薬剤師会休日夜間薬局 富安一丁目58-1	0857-50-1583	赤十字病院	0857-24-8111
12日(土)				
13日(日)	いなば調剤薬局的場店 的場二丁目71	0857-51-7667	市立病院	0857-37-1522
	鳥取県薬剤師会休日夜間薬局 富安一丁目58-1	0857-50-1583		
20日(日)	ひまわり薬局 末広温泉町574	0857-21-9691	生協病院	0857-24-7251
	鳥取県薬剤師会休日夜間薬局 富安一丁目58-1	0857-50-1583		
23日(祝)	よつば薬局 里仁53-7	0857-30-3300	中央病院	0857-26-2271
	鳥取県薬剤師会休日夜間薬局 富安一丁目58-1	0857-50-1583		
27日(日)	常田薬局 西町二丁目102-1	0857-22-4792	赤十字病院	0857-24-8111
	鳥取県薬剤師会休日夜間薬局 富安一丁目58-1	0857-50-1583		
30日(年末)	よつば薬局 里仁53-7	0857-30-3300	市立病院	0857-37-1522
	鳥取県薬剤師会休日夜間薬局 富安一丁目58-1	0857-50-1583		
31日(年末)	よつば薬局 里仁53-7	0857-30-3300	中央病院	0857-26-2271
	鳥取県薬剤師会休日夜間薬局 富安一丁目58-1	0857-50-1583		
1月1日(祝)	ひまわり薬局 末広温泉町574	0857-21-9691	生協病院	0857-24-7251
	鳥取県薬剤師会休日夜間薬局 富安一丁目58-1	0857-50-1583		
2日(年始)	よつば薬局 里仁53-7	0857-30-3300	赤十字病院	0857-24-8111
	鳥取県薬剤師会休日夜間薬局 富安一丁目58-1	0857-50-1583		
3日(日)	たんぼぼ薬局 西町一丁目211	0857-37-1920	市立病院	0857-37-1522
	鳥取県薬剤師会休日夜間薬局 富安一丁目58-1	0857-50-1583		

乳幼児健康診査

受付 [さざんか] 12:50～14:00 [鳥取東] 12:40～13:20

区分	対象児	とき	
		さざんか会館	東健康福祉センター
6カ月児	H27年6月生	12日(火)～14日(木)	12日(火)
1歳6カ月児	H26年6月生	19日(火)・20日(水)	22日(金)
3歳児	H24年12月生	26日(火)・27日(水)	29日(金)
2歳児歯科およびフッ化物塗布	H25年12月生	7日(木) 12:45～14:00受付	8日(金) 13:00～14:00受付
離乳食講習会 ※事前にお申し込みください。	5～6カ月児	15日(金) 13:30～	19日(火) 13:30～会場国府地区保健センター
	9～12カ月児	29日(金) 13:30～	

BCG接種
対象児 下記および生後12カ月未満で未接種の乳児
受付 13:00～14:00
ところ さざんか会館

とき	対象児
8日(金)	27年7月1日～10日生
22日(金)	27年7月11日～31日生

※生後12カ月までに接種できない場合は、中央保健センターにご相談ください。
さざんか会館の駐車場が満車の場合は、駅南庁舎駐車場(3時間まで無料)をご利用ください。どちらの駐車場も駐車券が発行されますので、受付で提示してください。

中央保健センター(さざんか会館4階)
予防接種
☎0857-20-3191
☎0857-20-3199
乳幼児健康診査など
☎0857-20-3196
☎0857-20-3199
保険年金課健診推進室(さざんか会館3階)
がん検診など
☎0857-20-0320
☎0857-20-3915
国府町総合支所市民福祉課
☎0857-39-0557
☎0857-27-3064
福部町総合支所市民福祉課
☎0857-75-2812
☎0857-74-3714
河原町総合支所市民福祉課
☎0858-76-3113
☎0858-85-0672
用瀬町総合支所市民福祉課
☎0858-87-3781
☎0858-87-2270
佐治町総合支所市民福祉課
☎0858-88-0212
☎0858-89-1552
気高町総合支所市民福祉課
☎0857-82-3159
☎0857-82-1067
鹿野町総合支所市民福祉課
☎0857-84-2013
☎0857-84-2598
青谷町総合支所市民福祉課
☎0857-85-0012
☎0857-85-1049
鳥取東健康福祉センター(国府町総合支所内)
予防接種・健診など
☎0857-25-5008
高齢者の介護相談など
☎0857-25-5021
☎0857-25-5023
中央地域包括支援センター(駅南庁舎内)
☎0857-20-3456
☎0857-20-3404
こやま地域包括支援センター(学習・交流センター2階)
☎0857-32-2727
☎0857-31-3270
南地域包括支援センター(用瀬地区保健センター内)
☎0858-76-2351
☎0858-76-2352
西地域包括支援センター(気高地区保健センター内)
☎0857-82-6571
☎0857-82-6572

※東中学校区、桜ヶ丘中学校区のお子さんの乳幼児健康診査は東健康福祉センター(国府町総合支所内)で行っています。
※健診の受付は、来られた順番に行います。

集団検診(特定健診・がん検診)のご案内

◆特定健診・がん検診
対象者 特定健診：40～74歳の国保加入者
胃・肺・大腸がん：40歳以上
子宮頸がん：20歳以上の女性
乳がん：40歳以上の女性(2年に1回)
骨粗しょう症予防：25歳以上の女性
費用 特定健診：無料
胃がん(バリウム)：500円、大腸がん：200円
肺がん：無料(痰の検査：300円)
子宮頸がん：500円、乳がん：500円
骨粗しょう症予防：300円

※特定・胃・乳・子宮は健診推進室に要予約。
※大腸がん検診：採便容器を当日渡します。

《検診日程》

とき(1月)	ところ	健診内容	受付時間
18日(月)	鳥取県保健事業団	子乳骨	13:30～14:20
19日(火)		子乳骨	13:30～14:20
20日(水)		子乳骨	13:30～14:20
25日(月)		特胃肺大	13:30～14:30
26日(火)		子乳骨	13:30～14:20
とき(2月)	ところ	健診内容	受付時間
4日(木)	鳥取県保健事業団	子乳骨	13:30～14:20
8日(月)		特胃肺大	13:30～14:20
16日(火)		子乳骨	13:30～14:20
17日(水)		特胃肺大	13:30～14:30
22日(月)		子乳骨	13:30～14:20
23日(火)		子乳骨	13:30～14:20
24日(水)		子乳骨	13:30～14:20

※集団健診の年間計画は、ホームページでも掲載しています。
問 健診推進室 ☎0857-20-0320 ☎0857-20-3915

休日健診【完全予約制】

予約先：健診推進室
ところ 鳥取県保健事業団健診センター(富安)

とき(1月)	健診内容	受付時間
23日(土)	特定健診・肝炎・胃・肺・大腸・子宮頸・乳	8:30～10:30
	子宮頸・乳・大腸	13:30～14:20

※大腸がん検診：採便容器を事前に送付します。
問 健診推進室 ☎0857-20-0320 ☎0857-20-3915

講習会のご案内

【糖尿病食生活教室～し・め・じ(合併症)から身を守るために～】
※「し・め・じ」とは、糖尿病が原因で起こる合併症(神経障害、網膜症(目)、腎症)の頭文字のことです。
とき 1月16日・30日(土) 9:30～14:00
ところ さざんか会館
内容 管理栄養士・栄養士による講話と調理実習
対象 血糖値の高い人、糖尿病の人とそのご家族
定員 20人(初めての受講者優先) ※要申込
参加費 無料
問 中央保健センター 食育推進係 ☎0857-20-3192 ☎0857-20-3199

1年に1回の特定健診で体からの静かな「サイン」に耳を傾けよう！
— 40～74歳 国保加入のみなさんへ —

今年の国保特定健康診査はもう受診されましたか？
特定健康診査は、メタボリックシンドロームを中心とした生活習慣病予防のための健診です。生活習慣病は「自覚症状がない」ため、まずは健診で、自分の体の状態を知ることが大切です。
健診結果から、もの言わぬ体からの「サイン」に耳を傾け、健康管理に役立てませんか？

《特定保健指導の案内が届いたら……》
健診結果をもとに生活習慣を見直し、改善できそうな事から取り組んでいけるよう、専門スタッフが6ヶ月間応援していきます。
このチャンスにぜひご利用ください。
※「特定健康診査」「特定保健指導」はご加入の保険者ごとに実施します。国民健康保険以外の健康保険にご加入の方は各保険者にご相談ください。
問 健診推進室 ☎0857-20-0320 ☎0857-20-3915



平成27年度上半期(4月～9月実績)の家庭ごみ排出量をお知らせします

問 本庁舎生活環境課 ☎ 0857-20-3217 0857-20-3045

《家庭ごみ(可燃・プラスチック)上半期(4月から9月)排出量》

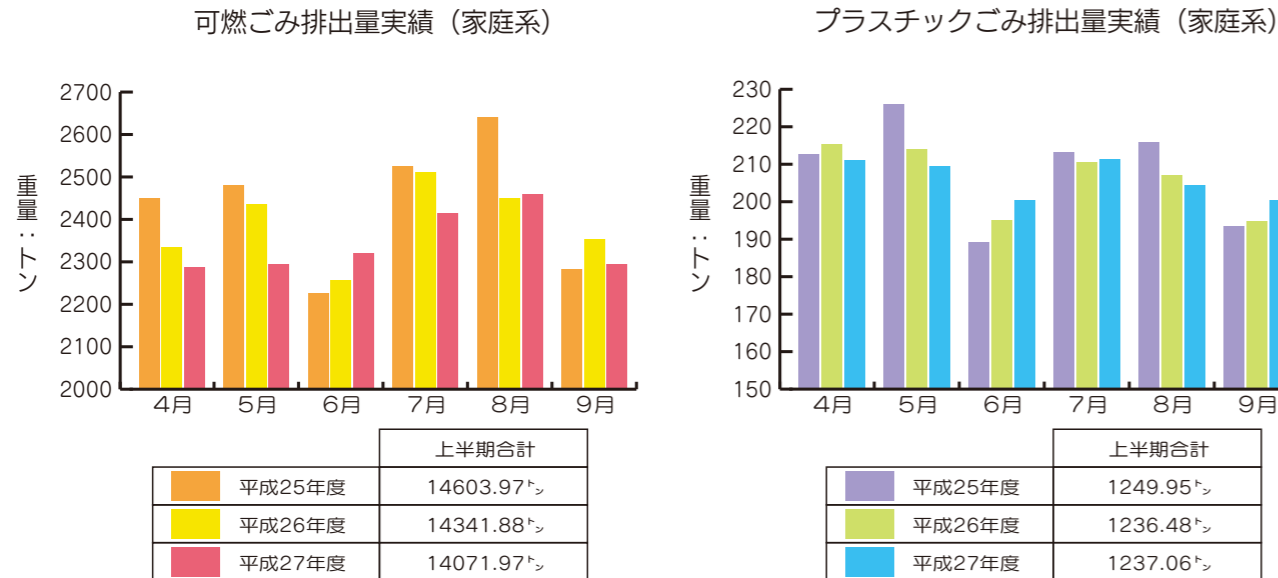

本市の平成27年度4月から9月までに家庭から出された可燃ごみは前年度から約270トの減量、プラスチック

ごみは前年並みとなっています。引き続き、本市のさらなるごみの減量にご協力ください。

河川の水質の状況をお知らせします

問 本庁舎生活環境課 ☎ 0857-20-3216 0857-20-3045

本市では、市内の河川の水質調査を毎年行っています。主な河川の調査結果について、平成17年度から26年度までの10年間の状況をお知らせします。

千代川では、経年的に見ると、ほぼ環境基準を満たし、清浄な水質を維持しています。その他の川もおおむね清浄な状態を保っています。しかし、毎年市内の都市河川、水路で重油、軽油などの油類の流出事故が数件程度発生しています。その中には、家庭からの灯油・食用油が原因と思われるものも見受けられます。

清らかな水を保つためには、「今すぐできること」を一人一人が実践することが、大切です。次のようなことを実践してください。

- ・ 灯油、食用油などの油類を水路に流さない。
 - ・ 家庭の浄化槽を適切に管理する。
 - ・ 調理くずや食べ残しが水路に流れてしまわないよう、ろ過袋を使う。
- ※BOD(生物学的酸素要求量)
汚れた水をきれいにするために微生物が必要とする酸素の量。河川の汚れの目安とされ、数値が大きいほど水が汚れています。

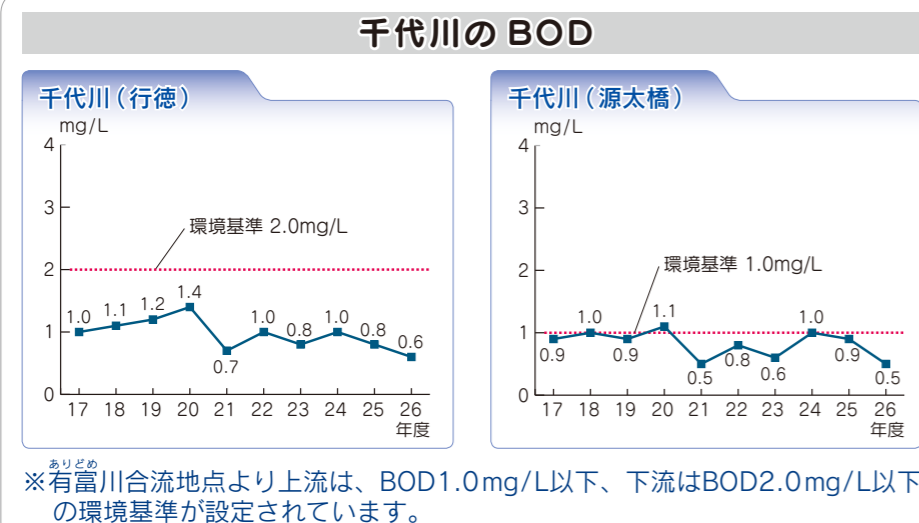

千代川以外の主なBOD

河川名	BOD 数値
佐治川(佐治町小原)	0.6mg/L
八東川(河原町片山)	0.7mg/L
砂見川(長谷橋)	0.7mg/L
有富川(津浪橋)	0.9mg/L
大路川(西大路橋)	1.1mg/L
新袋川(面影橋)	0.9mg/L
袋川(若桜橋)	0.7mg/L
河内川(気高町宝木)	1.0mg/L
勝部川(青谷町青谷)	0.8mg/L
塩見川(福部町細川)	0.8mg/L

生活環境課からのお知らせ

問 本庁舎生活環境課 ☎ 0857-20-3217 0857-20-3045

年末年始のごみ収集(鳥取地域)

年末・年始・祝日のごみ収集日にあたる地区(該当地区)は、ごみ収集のスケジュールが次のように変更になります。

月日	可燃ごみ	古紙類	ペットボトル	プラスチックごみ	食品トレイ 資源ごみ 小型破砕ごみ
12月23日(水) (天皇誕生日)	該当地区は収集します				
12月29日(火)	該当地区は収集します	該当地区はありません			お休みします
12月30日(水)	該当地区は収集します	該当地区はありません			お休みします
12月31日(木)	該当地区は収集します	該当地区はありません			お休みします
1月1日(金) (元日)	お休みします	1月8日(金)に振り替えて収集します			お休みします
1月2日(土)	お休みします	該当地区はありません			
1月4日(月) 以降	通常どおり収集します				
1月11日(月) (成人の日)	該当地区は収集します	1月13日(水)に振り替えて収集します	該当地区は収集します		お休みします

- ごみを出す時は必ず収集曜日を守り、朝8時までに出示してください。
- 神谷清掃工場への直接搬入は、年末は12月31日(木)12:00まで受け付けます。年始は1月4日(月)8:30からの受け付けになります。
- 環境クリーンセンターへの直接搬入は、年末は12月28日(月)16:30まで受け付けます。年始は、1月4日(月)8:30から受け付けます。
- 大型ごみ受付センターは、年末は12月28日(月)16:30まで受け付けます。年始は、1月4日(月)8:30からの受け付けになります。

■新市域については総合支所だよりをご覧ください。各総合支所市民福祉課(☎12ページ)までお問い合わせください。

12月

乾電池・蛍光灯の収集

他のごみと区別し、それぞれ別の透明または半透明な袋などに入れ、12月1日(火)～7日(月)の小型破砕ごみの収集日(鳥取地域)にごみステーションに出してください。蛍光灯は購入時のケースに入れるなど、壊れないようにしてください。

シリーズ ごみ減量のヒント vol.4

今回は鳥取市の段ボールコンポスト普及員で、講習会講師の吉田さんに、家庭でのごみ減量の取り組みについてお話をうかがいました。

- 日頃の取り組みについて教えてください。
なるべくごみを発生させないよう心掛けています。買い物をしたときは、箱や袋類は断るようになっています。家庭ごみは14種類に分別していますが、分別用のごみ容器の一部にペットボトルなどを再利用しています。また、生ごみ処理と堆肥化のため段ボールコンポストを利用しています。
- 段ボールコンポストに取り組まれていかがですか。
毎日、手軽に取り組んでいます。今年は家庭で育てている花に、これで作った堆肥を使い、大きく育てることができました。園芸をされている人は、挑戦してみたいと思いますよ。

◆段ボールコンポスト(写真右上)の利用により、生ごみは少ないそうです。また、紙きれなどの雑紙は、紙袋(写真左下)に集めて古紙類として出しておられます。極小の可燃ごみ袋を1週間使っても、容量に余裕があるくらいとのこと。



- ごみ減量のためのアドバイスをお願いします。
初めから気負いすぎると、長続きしないと思います。例えば段ボールコンポストなら、まずは少量の野菜の投入から始めるなど、できることから気軽に取り組んでみてはどうでしょうか。

いなば ぴよんぴよんネット
デジタル 12ch
《12月の番組ガイド》
鳥取市広報番組

とっとり知らせたい!
TOTTORI SHIRASETAI!

市民と行政がつながるTV「とっとり知らせたい!」。さまざまな情報をお送りしています。みなさんの知らせたい!情報も待っています。

【放送】毎週金・土

「元気で」は、佐治特産の和紙を使った大クリスマスツリーを作るグループを紹介。「市役所探検」は、市報の謎に迫ります。その他、「鳥取のうまいで」や今年1年の鳥取市政10大ニュースもあります。ご覧くださいね!

みやっち えりっち

f「とっとり知らせ隊」も見てね!

鳥取市議会 12月定例会

市議会定例会一般質問などの模様を終了まで生中継、当日の午後6時から122ch(第2放送)で再放送します。

静止画文字情報(音声付き)

『鳥取市からのお知らせ』【放送】毎週水・木・金・土

いなばぴよんぴよんネット
自主制作番組

農業番組『いなばアグリタイム』【放送】毎週水・木

梨のせん定など来年に向けた作業や雪害対策、魚の bocaが教える「開講!とっとり魚乙女塾」などお送りします。

地域情報番組『とっとりウォーキング』【放送】毎週日・月

クリスマス行事や正月準備など地域の話題や今年取材した映像で1年を振り返ります。

生活情報番組『ぴよんぴよんワイド』【放送】毎週火

市内各地で開催されたイベントや講演会の模様、また鳥取県内CATV局から届いた話題をお送りします。

手話番組『手話でコミュニケーション』【放送】毎週日・月

ニュースや行事、お知らせを手話や字幕で紹介します。

122ch(第2放送)

週替わりでリクエスト番組やイベント番組を再放送。また、テレビでしゃんしゃん体操を毎日放送中!

※番組の放送時間や内容はホームページまたはデジタル放送の電子番組表(EPG)をご覧ください。

情報をお寄せください!

いなばぴよんぴよんネット ☎0857-22-6111
※放送内容は予告なく変更することがあります。番組の放送時間は、ホームページでも紹介しています。
http://www.inabapyonpyon.net

鹿野町湯川住宅団地宅地分譲中!

定期借地権付土地活用制度を利用しませんか?

☎鳥取市土地開発公社事務局 ☎0857-22-4742
本庁舎建築住宅課 ☎0857-20-3291 ☎0857-20-3059

鳥取市(地主)に借地保証金と月々の賃料を支払っていただければ、(51年間)好きなマイホームを建ていただけます。

分譲ももちろんOK!

希望者には温泉の引き込みも可能。「のんびり・ゆったり」鹿野町で“温泉生活”はいかがですか?

販売区画数 27区画
販売単価 3.3平方メートル(1坪)当たり10.5万円
1平方メートル当たり31,760円
販売価格 7,556,800円~10,354,000円
月額賃料 9,900円~13,600円(最多11,000円台)
面積 237.94平方メートル(72.1坪)~326.00平方メートル(98.8坪)

- 所在地/鳥取市鹿野町今市
- 道路/区画道路幅員6メートル
- 学校/市立鹿野小学校・市立鹿野中学校

鳥取市男女共同参画 絵手紙コンテスト入賞作品を紹介します

☎本庁舎男女共同参画室 ☎0857-20-3166 ☎0857-20-3052

家庭、地域、職場などあらゆる分野で、互いが認め合い、性別に関わりなく自分らしい個性や能力を發揮できる社会をイメージさせる絵手紙を募集しました。

30点の応募があり、審査の結果、最優秀賞2作品、優秀賞4作品、入選7作品が選ばれました。

入賞者のみなさまは9月26日(土)に開催された「第23回女と男とのハーモニーフェスタ」において、表彰されました。

【最優秀賞】

片山 実咲さん
(北中学校2年)

玉川 和美さん



【優秀賞】

木下菜奈子さん(南中3年)
真先 瞳さん(北中2年)

西村 真弥さん(南中3年)
山本栄美子さん

【入選】

今岡 丈士さん(南中1年) 尾崎 亜美さん(南中3年)
亀本 尚子さん(醇風小4年) 小谷 友梨さん(南中1年)
縄田 美香さん(青翔開智中2年)
森 麻紬さん(南中2年) 八木 武子さん

平成28年4月1日から小児特別医療費助成の対象年齢が拡大されます

☎ 駅南庁舎保険年金課医療助成係 ☎0857-20-3486 ☎0857-20-3407

子育て世帯の負担を軽減するとともに、子どもたちが安心して必要な医療をうけられるように、鳥取県と共同して小児特別医療費助成制度を実施しています。

さらにこの制度の充実を図るため、平成28年4月1日より対象年齢を拡大します。

●入院・通院とも対象年齢が拡大されます。

改正前	改正後
中学校卒業まで	18歳に達する日以後の最初の3月31日まで

●患者負担額の変更はありません。

入院：1200円/日
(低所得者世帯は月15日を限度とし、16日以降は不要)
※低所得者世帯：市民税非課税世帯で「限度額適用・標準負担額減額認定証」の交付を受けている人
通院：530円/回
(同一医療機関の場合月4回を限度とし5回目以降は無料)
※平成28年3月下旬に新しい資格証を郵送します。

道路に張り出した枝の切り取りにご協力をお願いします

☎本庁舎道路課 ☎0857-20-3261 ☎0857-20-3048

市道において、隣接する個人宅などや山林から道路上に枝などが張り出している事例が見受けられます。生垣や植木などの緑は、生活に潤いを与えてくれる大切なものですが、公の場所である道路まで伸びてしまった枝などは、道幅を狭く感じさせ、通行上の安全を確保するうえで問題があります。これらが原因となり、車両や歩行者に事故が発生した場合には、所有者が賠償責任を負わなければならないこともあります。

道路を使う人はもちろん、快適に暮らすためにも、もう一度家の周り等の所有地を見回りしていただき、お手入れをしていただくようご協力をお願いします。

※私有地から、道路上に張り出している枝や葉は、土地所有者に所有権があるため、倒木などの緊急時を除き、市で勝手に剪定することはできません。

※次のような状況が見られる土地所有者は、樹木の伐採、又は枝払いをお願いします。

空き家を活用しませんか?

☎本庁舎中心市街地整備課 ☎0857-20-3276 ☎0857-20-3048
shigaichiseibi@city.tottori.lg.jp

鳥取市空き家情報バンク(鳥取市全域の空き家対象)

空き家の賃貸・売却を希望する人から申込みを受けた情報を空き家の利活用を希望する人に紹介する制度です。空き家をお持ちのみなさん、空き家をお探しの方、お問い合わせをお待ちしています。

鳥取市街なか空き家改修支援事業補助金(中心市街地地域の空き家対象)

空き家の住宅機能向上のために行う改修工事(総額50万円以上の工事)に要する費用の一部を補助します。

対象者 空き家購入者、賃貸人、または所有者などの承諾を得た借借人で空き家を改修する人
居住要件 改修後の居住者は中心市街地外より中心市街地内に転入すること
補助額など 補助対象経費の5分の1(一戸当たり上限50万円)
募集期間 随時受付中(着工前の工事に限ります。)
※平成28年3月25日までに工事が完了し、居住者が決定していること
※詳しくは、お問い合わせください。

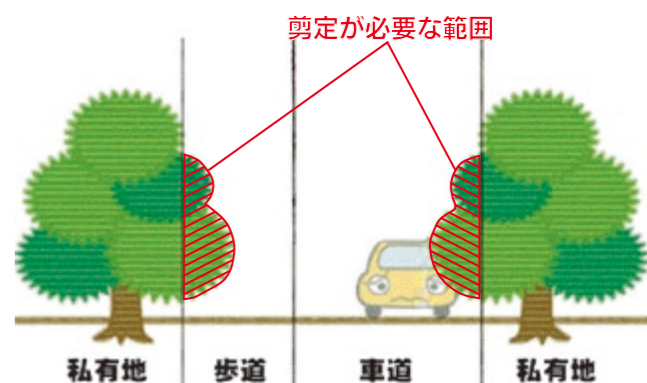

- 道路、歩道へ樹木が張り出している。
- 枯れ木、折れ枝などによる通行への障害がある、又はその恐れがある。
- 竹木の繁茂により通行への障害がある、又はその恐れがある。

第10回全国学校給食甲子園 青谷の学校給食が鳥取県一に!!

☎第二庁舎学校保健給食課 ☎0857-20-3372 ☎0857-29-0824



鳥取市青谷町学校給食センターの團野由恵学校栄養主任が考案した学校給食が、地場産物を活かした学校給食の日本一を決定する、「全国学校給食甲子園」の鳥取県代表に選ばれました。

◆青谷ジオパークエリア拡大おめでとう献立

- 上寺地赤飯
- はまち団子の煮つけ
- 夏泊あまちゃん日本海汁
- 牛乳
- 小煮物
- いちご



第3回鳥取グルメ「塩鯖」料理コンテスト 最優秀作品

問 第二庁舎経済・雇用戦略課 ☎ 0857-20-3249 0857-20-3046

とっとり・因幡の塩鯖を考える会では、2013年から「因幡の塩鯖料理コンテスト」を実施。その最新版15年の表彰作品をご紹介します！

■丼部門

さっぱりさわやか塩鯖丼

★岡村一美さん、隆世さん、彩芭さん（鳥取市）



材料(4人分)

塩鯖	1尾	ショウガ	1かけ
生卵	小4個	みりん	大さじ1.5
青じそ	12枚	白ごま	大さじ4
梅干し	4個	しょう油	大さじ1.5
ご飯	2合分		

作り方

- 温泉卵を作る（生卵をたっぷりの沸騰した湯に10分つける）
- ショウガをすりおろし、みりと合わせる。
- 塩鯖は4切に切り、②に漬けてフライパンで焼く。
- 青じそを千切りにする。
- 梅干しは包丁でたたいてペースト状にし、しょう油と合わせる。
- 丼にご飯をよそい、丼ごとに白ごま大さじ1をふりかけ、④⑤を好みの量でのせる。

■親子部門

焼塩鯖の南蛮漬け

★坂本綾子さん、葵さん、桂さん、真之さん（鳥取市）



材料(4人分)

塩鯖	1尾	◎漬け汁(A)	◎薬味(B)
しょう油	大さじ1	白ネギ	1本
酒	大さじ3	人参	約5センチ
酢	大さじ3	甘長とうがらし	3本
水	大さじ3	らっきょう甘酢漬	10粒
らっきょう甘酢汁	大さじ3		

作り方

- Aを小鍋に入れて沸騰させる。（好みで砂糖、タカノツメを入れてもよい）
- Bは全て細切りにして、Aに加え再び沸騰したら火を止める。
- 塩鯖を焼いて、ひと口大に身をほぐし②をかける。
- 冷蔵庫で冷やして完成。

■創作部門

塩サバの油あげピザ

★池田良恵さん（鳥取市）



材料(4人分)

油あげ	長方形4枚	◎豆腐ソース	
塩サバ	1尾	豆腐	1丁
チーズ	適量	みそ	大さじ2
野菜(ナス、エリンギ、ミニトマト、青じそ(または白ネギ))		砂糖	小さじ2
		ニンニク	適量(チューブタイプふた絞り)
		粗挽きコショウ	

作り方

- 豆腐を水切りして、手で砕き、調味料と混ぜ合わせる。
- 油あげは広げて三角形に切り、それを4等分する。
- オープンシートの上に、カットした油あげを並べる。
- ③に①の豆腐ソース、野菜、塩鯖、チーズの順にのせる。
- ④をオーブントースターで約15分焼く。

人権擁護委員が委嘱されました

問 本庁舎人権推進課 ☎ 0857-20-3143 0857-20-3052

橋本佐恵子さん（平成27年10月1日発令 新任）鳥取市
人権擁護委員は、法務大臣が委嘱した民間の人たちです。この制度は、様々な分野の人たちが、地域の中で人権思想を広め、住民の人権が侵害されないように配慮し、人権を擁護していくことが望ましいという考えから設けられたものであり、諸外国にも例を見ないものです。

第58回鳥取市民体育祭総合成績

問 第二庁舎生涯学習・スポーツ課 ☎ 0857-20-3371 0857-20-3364

第58回鳥取市民体育祭は、全19種目で熱い戦いが繰り広げられました。総合成績上位6位までの結果は次のとおりです。ご参加ありがとうございました。

順位	Aグループ	Bグループ	Cグループ
1位	浜坂校区	津ノ井校区	修立校区
2位	美保南校区	中ノ郷校区	明治校区
3位	末恒校区	宮ノ下校区	倉田校区
4位	城北校区	富桑校区	遷喬校区
5位	醇風校区	大正校区	瑞穂校区
6位	面影校区	明德校区	東郷校区

成績の詳細は、市公式ホームページをご覧ください。

知っていますか？お酒の適量

問 中央保健センター 健康づくり係 ☎ 0857-20-3194 0857-20-3199

お酒の適量は、純アルコールで**1日平均20ㇺ程度**です。
※純アルコール量=アルコール度数(度数/100)×量(ml)×0.8

日本酒(上撰)1合(180ml)
200kcal

又は 瓶ビール中・ロング缶(500ml)
200kcal

焼酎(25度)(100ml)
142kcal

※商品によって異なりますので、「栄養成分表示」を確認してください。

飲酒量を減らすコツ

- 飲酒しない曜日を決める
- 空腹に飲まない・食事で満足する
- 飲酒した日・量を意識する
- グラス・缶のサイズを小さくする
- お酒以外でのリラックス・気分転換をみつける



市立保育園・幼稚園臨時職員募集

問 駅南庁舎児童家庭課 ☎ 0857-20-3462 0857-20-3405

募集職種 臨時職員
▷保育園：保育士、看護師、調理員
▷幼稚園：教諭
▷子育て支援センター 担当者

募集案内 12月1日(火)～平成28年1月22日(金)
駅南庁舎1階総合窓口、本庁舎1階総合案内所、各総合支所地域振興課で配布

受付期間 12月14日(月)～平成28年1月22日(金)
受付場所 駅南庁舎児童家庭課窓口

*詳しくは、募集案内または本市公式ホームページをご覧ください

鳥取市職員(非常勤・臨時的任用職員)募集

問 本庁舎職員課 ☎ 0857-20-3107 0857-20-3040

募集区分
①非常勤職員(任用期間：平成28年4月1日(予定)～平成29年3月31日)
②臨時的任用職員(任用期間：平成28年4月1日(予定)～6カ月以内)

受付期間 11月17日(火)～12月15日(火)

試験日 平成28年1月下旬予定

受験案内 市役所本庁舎1階総合案内、駅南庁舎総合窓口、各総合支所など

*詳しくは受験案内をご覧ください。

保健所は無料・匿名でエイズの検査をしています

問 鳥取保健所 ☎ 0857-22-5694

検査はかんたんです

【検査日】毎週月曜日(祝日の場合、翌日実施(ただし、祝日の場合を除く))13:30～15:30 ※要予約

【休日夜間検査】※予約不要

12月7日(月)18:00～20:00

12月12日(土)13:30～15:30

【検査内容】

HIV(迅速検査または通常検査)・肝炎ウイルス・風しん抗体価(無料対象者)

ところ 鳥取保健所(江津730)

鳥取市関西情報発信拠点「ととりのまんま」オープン1周年記念イベント

問 本庁舎広報室 ☎ 0857-20-3159 0857-20-3056

12月12日にオープン1周年を迎えます。この1年、多くのお客様にご利用いただき、本市の魅力を発信してきました。当施設では、オープン1周年を記念して、商品割引サービスや市特産品が当たる抽選会など、楽しいイベントを開催しますので、是非ご来店ください。

開催期間 12月4日(金)～25日(金)10:00～20:00

ところ 大阪市北区中之島
中之島フェスティバルタワー(地下1階)



情報ひろば 12月

福祉

高齢社会課からのお知らせ

凡例 時=日時 所=場所 容=内容 対=対象 条=条件 員=定員 数=数量 額=支給・助成額など 料=料金
募=募集期間・方法 受=受付 持=持参するもの 問=問い合わせ先

問 駅南庁舎高齢社会課

☎ 0857-20-3453

☎ 0857-20-3404

各総合支所市民福祉課(12ページ)

【応急軽度家事援助事業】

ひとり暮らしの高齢者などが、本人または介護者のケガや病気などによって一時的な生活支援が必要な場合、掃除・洗濯・炊事など簡易な日常生活の援助をする家事援助員を派遣 ②おむね65歳以上の市民税非課税世帯の高齢者 料 30分あたり80円(1ヵ月11時間以内)

【生活管理指導短期宿泊サービス】

容 養護老人ホームに宿泊し、生活習慣等の指導、体調の調整を図るサービス
▽利用施設：養護老人ホーム鳥取市なごみ苑(的場二丁目) ▽利用日数：年21日まで ②生活機能の低下が認められ、要介護・要支援の状態になるおそ

れのある高齢者(要介護・要支援認定者は除く)で、家事などの基本的な生活習慣が十分でない人(家族介護者の心身のリフレッシュのための利用可) 料 基本708円/日(1泊2日は2日間と計算)、朝食380円/食、昼食・夕食各500円/食

【徘徊高齢者等事前登録制度】

認知症などにより行方不明になるおそれのある人を事前に登録し、必要に応じて情報提供することにより、対応する仕組み「鳥取市徘徊高齢者等事前登録制度」を作っています。

②顔写真を持参ください。靴に貼る反射シールをお渡しします。

【認知症の人と家族の集い】毎月第2金曜日開催】

時 12月11日(金) 10:00~12:00
所 ささなか会館(富安二丁目)
容 認知症の問題や介護の悩みなどの情報交換をしながら交流をする場
料 無料
認知症に関する相談は次の各センターでも受けています。

認知症コールセンター(認知症の人と家族の会鳥取県支部)

毎週月~金 10:00~18:00

☎ 0859-37-6611

認知症疾患医療センター(渡辺病院)

☎ 0857-39-1151

除雪応援隊の派遣

ひとり暮らしの高齢者などで除雪が困難で外出ができない世帯の孤立化を防ぐため、地域における除雪体制を整つための間、市職員で編成した除雪応援隊を派遣 ①避難行動要支援者制度に登録されている世帯 ②避難行動要支援者に準ずる人として認められる世帯 ③積雪量が50センチ以上であり、本人や家庭、地域で除雪できない場合に玄関から公道まで ※駐車場の除雪や屋根の雪下ろしなどは行いません。 ☎ 電話にて問い合わせ先まで

※受付時間：平日の8:30~15:00

※除雪実施は、申込日の翌日以降の平日(午前中)とします。

※積雪前の事前予約は行いません。

問 駅南庁舎高齢社会課

☎ 0857-20-3451

☎ 0857-20-3404

駅南庁舎障がい福祉課

☎ 0857-20-3474

☎ 0857-20-3406

各総合支所市民福祉課(12ページ)

障がい福祉課からのお知らせ

問 駅南庁舎障がい福祉課

☎ 0857-20-3474

☎ 0857-20-3406

【障がい者週間とは】

毎年12月3日から9日まで、障がい者週間「です。」障がい者週間は、

国民に広く障がいのある人の福祉について関心と理解を深めること、また、障がいのある人が社会、経済、文化などあらゆる分野の活動に積極的に参加する意欲を高めることを目的として、「障害者基本法」に基づき設定されました。 みなさんも、この「障がい者週間」をきっかけに、誰もが尊重され安心して暮らせる福祉のまちづくりの実現をめざして、こころの輪をひろげましょう!!

【第7回三障がい啓発大会】

障がいや障がいのある人への関心と理解を深めるための啓発大会を開催します。 時 12月8日(火) 13:30~15:30(受付開始13:00) 所 さわか会館3階第一研修室 容 ▽講演「心の健康とつながりのサポート」講師：山本恵子さん(鳥取青少年ピアサポート) ▽講演「ベストフレンドの地域での支援活動について」講師：朝倉達夫さん(ベストフレンド)

ささなか会館クリスマスイベント

時 12月1日(火)~21日(月)9:00~21:00 所 ささなか会館1階ロビー 容 会場内に隠れているサンタクロースを探して、人数を応募箱に投函してください。抽選で10人にクリスマスケーキをプレゼント。 問 ささなか会館

☎ 0857-29-7151

☎ 0857-29-7153

農業委員会委員選挙人名簿登録申請の廃止

農業委員会法の改正により、農業委員の公選制が廃止され、議会の同意を要件とする市町村長の任命制に変更されました。このため、例年各農家より提出いただいていた「農業委員会委員選挙人名簿登録申請書」は送付しませんが、お知らせします。

なお、本市の任命制への移行は、現委員の任期満了後(平成29年7月)からとなります。

問 第二庁舎鳥取市農業委員会事務局

☎ 0857-20-3369

☎ 0857-20-3043

平成27年度コミュニティ助成事業

次の事業は、宝くじの社会貢献広報事業として、宝くじの受託事業収入を財源として実施しているコミュニティ助成事業により、宝くじの助成金で整備したものです。

【防災資機材の整備】

容 気高町勝見自主防災会が防災力・防災意識の向上を図るため、防災資機材を整備。 整備内容：小型動力消防ポンプ他 問 本庁舎危機管理課



☎ 0857-20-3127

☎ 0857-20-3040

【公園遊具の整備】

容 用瀬町用瀬一区で世代間の交流促進と地域コミュニティの促進を図るため、用瀬公園に公園遊具を設置。

整備内容：スベリ台、スイング遊具、木製ベンチ、防球ネットなど

問 用瀬町総合支所地域振興課

☎ 0858-87-2111

☎ 0858-87-2270

平成28年鳥取市成人式

時 平成28年1月3日(日)14:00~(受



付開始13:00) 所 とりぎん文化会館 梨花ホール ②平成27年4月2日~平成28年4月1日に生まれた人(11月1日現在で本市に住所がある人に案内状を送付いたしますが、なくても入場できます。)

※会場周辺道路は大変混雑しますので、公共交通機関を利用し余裕をもってご来場ください。

※当日の式典、イベントの運営などのボランティアを募集しています。詳しくは、問い合わせ先まで。

問 第二庁舎生涯学習・スポーツ課

☎ 0857-20-3362

☎ 0857-20-3364

☎ kv-gakuspo@city.tottori.jp

市税豆知識 会社などを退職した時は…

市・県民税は、前年の所得に対して課税されます。そのため、市・県民税が給与引き去り(特別徴収)されている人が退職した場合、残りの市・県民税の納付方法は次のようになります。

【6月~12月の退職】

退職時に一括納付する方法(退職する勤務先へ依頼してください)と、本人あてに送付する納税通知書で納付する方法(普通徴収)があります。

【1月以降の退職】

退職時に残りの税額を一括納付していただきます。一括納付できなかった場合は、本人あてに納税通知書を送付します。

退職後、すぐに新しい会社に就職し、引き続き特別徴収を希望される場合には、退職する勤務先の担当者へ申し出て手続きを行ってください。

問 駅南庁舎市民税課 ☎ 0857-20-3415 ☎ 0857-20-3401

整骨院・接骨院の受けかた

整骨院・接骨院など、国家資格を持つ柔道整復師が施術を行う施設は医療機関ではありませんので、国民健康保険が使える範囲が限られています。

■保険適用となる場合

・骨折・脱臼(応急手当の場合を除き、医師の同意が必要)捻挫、打撲、挫傷(肉離れなど)

※同じ負傷で、医療機関での治療と柔道整復師での施術を同時に受けた場合は、柔道整復師の施術は全額自己負担。

■保険適用とならない場合

・日常生活のなかの疲れ(筋肉疲労)や肩こり、スポーツなどによる筋肉疲労・筋肉痛、神経痛(リウマチ・慢性関節炎など)、脳疾患後遺症などの慢性病、加齢による腰痛や五十肩の痛み、症状の改善がみられない長期にわたる漫然とした施術、交通事故の場合、業務上の負傷の場合

◆施術を受ける時の注意事項◆

○負傷原因を正確に伝えましょう。

○医療費支給申請書の内容をよく確認してから署名しましょう。

○領収書は必ずもらって保管しておきましょう。

※長期間施術を受けても痛みが続く場合は、負傷が原因ではなく、病気が原因とも考えられますので、一度医師の診断を受けましょう。

国民健康保険料の納付期間変更のお知らせ

平成28年度より、国民健康保険料の普通徴収の納期を現在の8回から10回(6月~翌年3月)に増やす予定です。口座振替(全期前納及び期別振替)の人は、平成28年度以降は6月から引き落とし開始となる予定です。ご注意ください。

問 駅南庁舎保険年金課 ☎ 0857-20-3482 ☎ 0857-20-3047

鳥取市勤労青少年ホーム

教養講座 冬編 受講生募集

ところ 鳥取市勤労青少年ホーム
対象 市内に居住、または勤務する35歳までの勤労青少年
募集期間 12月1日(火)～20日(日)17:00まで
受講料 記載のない教室は無料 ※ただし利用者協議会(年会費1000円)への加入が必要です。
その他 申し込み多数の場合は抽選になります。ただし、定員に満たない場合はこの限りではありません。12月21日(月)～25日(金)17:00までに下記までお問い合わせください。
※開催日時は変更となる場合があります。

教室名	日時(平成28年)	定員
社会人のためのマナー教室 (テ-ブルマナー 和・洋・中華編)	1月12日～25日 (月・火曜日) 19:00～20:30(計3回)	10人
楽しく学べる手話教室	1月13日～27日 (水曜日) 19:00～20:30(計3回)	10人
書道教室	1月13日～3月16日 (水曜日) 18:30～20:30(計10回)	20人
バランストレーニング 教室(パワーヨーガ編)	1月7日～3月17日 (木曜日) 18:30～20:30(計10回)	20人
華道教室 ※受講料8000円	1月7日～3月17日 (木曜日) 18:30～20:30(計10回)	10人
コリに効くストレッチ 教室(下半身編)	1月8日～22日 (金曜日) 19:00～20:30(計3回)	10人
茶道教室 ※受講料1000円	1月8日～3月18日 (金曜日) 18:30～20:30(計10回)	10人

鳥取市勤労青少年ホーム(吉成三丁目1-3)
0857-24-1702 0857-24-2944

ポリテクセンター鳥取 受講生募集(2月期生)

再就職のために職業訓練を受講してみませんか?

【住宅リフォーム技術科】(導入訓練付き)

募集期間	12月4日(金)～平成28年1月8日(金)
訓練期間	平成28年2月4日(木)～8月30日(火)
受講料	無料 ※テキスト代(約1万円)は自己負担です
定員	10人
対象者	ハローワークに求職の申し込みをされている人
応募方法	ハローワークの窓口でキャリア形成相談の予約をしてください
キャリア形成相談日	平成28年1月15日(金)

ポリテクセンター鳥取(鳥取市若葉台南七丁目)
0857-52-8802

年末の交通安全県民運動
12月7日(月)～16日(水)

ゆずり合う ゆとりと笑顔 防く事故

【運動の重点】

- 高齢者と子どもの交通事故防止
- チャイルドシートと全ての座席のシートベルトの使用(着用)の徹底
- 夕暮れ時と夜間の交通事故防止
- 飲酒運転の根絶

鳥取市交通安全対策協議会(本庁舎協働推進課内)

0857-20-3182
0857-21-1594

鹿野地域人権教育に取り組み
町民集会及び鳥取市西プロック
男女共同参画推進研修会

12月12日(土) 13:30～15:00

鹿野小学校プレイルーム 鹿野小学校
演会「笑顔の戦士」～生きていくって
幸せ～▽講師:道志真(まこと)さん(元フ
リーアナウンサー・講演家) 料無料
鹿野町総合支所市民福祉課

0857-84-2013
0857-84-2598

山陰海岸ジオパーク児童・生徒
研究作品コンテスト展示会

12月15日(火)～20日(日)

鹿野往来交流館 童里夢(鹿野町鹿野)
山陰海岸ジオパークエリア内の
学校に在籍・在住する児童生徒が作

成した研究作品のうち、入賞作品や県内の地元児童生徒の作品を展示

料無料

鳥取砂丘・ジオパーク推進課
0857-20-3036
0857-20-3046

芸術の出前講座 児童作品展

12月15日(火)～平成28年1月14日(木) 9:00～17:00
鳥取市文化センター展示ホール 洋画・写真・デザイン・書道・短歌・ちぎり絵・切り絵ほか
▽出品者:湖山小学校6年生児童、遷高小学校5・6年生児童、美和小学校5・6年生児童、若葉台小学校6年生児童 料無料
鳥取市文化団体協議会
0857-20-0515

ふるさとの映像を見る会

ふるさとに関する昔なつかしの映像を上映 上映予定:(1)香取開拓団35周年(昭和56年制作)(2)30年振りの村支居(鳥取県河原町)(昭和58年制作) 12月17日(木)10:00～14:00(午前・午後とも内容は同じ)
鳥取市文化センター3階 視聴覚ライブラリー 料無料 事前申込み不要
第二庁舎生涯学習・スポーツ課
0857-20-3362
0857-20-3364

消団連市場(地産地消&リサイクル)

12月26日(土)10:00～13:30

所:とりぎん文化会館(高徳町)
リサイクルバザー、新鮮な地産野菜・手びねり陶器・おこわ・パンなどの販売、カニ汁無料配布(先着300人)

0857-20-3862
0857-20-3864

新年市民合同祝賀会

平成28年1月4日(月)12:00～13:30
ホテルニューオータニ鳥取(今町二丁目) 料1500円(申込み時に支払い) 12月1日(火)～14日(月)の間に、本庁舎・駅南庁舎総合案内、本庁舎総務課、各総合支所地域振興課のいずれかまで
本庁舎総務課
0857-20-3102
0857-20-3040

消防出初め式

平成28年1月10日(日)9:00～11:30
鳥取北中学校第2グラウンド、久松公園お堀端 式典、一斉放水、はしご登り、まことと古式ポンプ操法など
※当日は、お堀端周辺で交通規制を行いますので、ご協力をお願いします。
本庁舎危機管理課

募集

0857-20-3118
0857-20-3040

平成27年度鳥取市小学生スポーツ全国大会出場補助金

児童の体育活動の健全な発展を図ることを目的として、小学生がスポーツの県大会以上の予選会を勝ち抜いて全国大会に出場する場合、補助金を交付
平成27年4月1日～平成28年3月31日に日本体育協会加盟団体などが主催する全国大会に選手として出場または出場予定の児童およびその指導者(対象経費:旅費及び宿泊費)
※選手など1人当たり1年につき10000円を限度 12月1日(火)～25日(金) ※詳しい対象要件・申請方法などについては、問い合わせ先まで
鳥取市体育協会事務局(市役所第2庁舎4階生涯学習・スポーツ課内)
0857-20-3363
0857-20-3364

歩こう会12月例会

12月6日(日)8:30～(午前中)
JR鳥取駅(河原駅)土師百井(素人兎神社)賀茂神社(郡家駅)歩行距離約4.3km 料480円 ※弁当や水筒、雨具は各自で用意ください。
歩こう会事務局
0857-28-3285

鳥取砂丘自然観察会(12月)

鳥取砂丘ジオパークセンター
0857-23-7652(8:00～17:00)
saki@bes.or.jp
鳥取砂丘ジオパークセンター(鳥取砂丘市営駐車場内)集合 ※車でお越しの場合、市営駐車場料金が別途必要。
5000円(テキスト代、保険料込み)
動きやすい服装、飲み物 各20人
※先着順(要予約)、小学生は保護者同伴での参加 ※雨天、荒天中止
※10人以上の団体を対象に平日も開催。
料金:ガイド1人につき5000円必要
【鳥取砂丘「ジオものがたり」の旅】
12月5・19日(土) 10:00～11:30

ジオガイドによる鳥取砂丘の案内、風紋を作る実験・観察など

【鳥取砂丘びっくろ発見隊】

12月6・20日(日) 10:00～11:30
風雨が作るテコボコ模様、雪景色など、冬の砂丘を探検

いきいき生活塾

「消しゴムはここで年賀状を作ろう!」

12月13日(日)13:30～15:30
鳥取市男女共同参画センター研修室1 大人と子どもが消しゴムを使って年賀状用のはんこを作る
▽講師:入江宜明さん 市内在住または通勤、通学している大人と小学生
10組(要申込・定員になり次第締切)

平成27年度地域療育セミナー

12月19日(土) 13:00～16:00
所:ささか会館5階大会議室(富安二丁目) 幼児期から学童期へのゆるやかな移行に向けて」つながること広がる支援」▽講演:講師加藤典子さん(県特別支援教育課)、前岡

特:カッターナイフ・彫刻刀 材料費として消しゴム1個につき200円
※託児申込期限:12月6日(日) 対象:満1歳から小学校就学前までの幼児
鳥取市男女共同参画センター「輝なれせ鳥取」(西町二丁目)鳥取市福祉文化会館内
0857-24-2704

幸恵さん(県鳥取療育園 園長)▽てい談:三木裕和さん(鳥取大学地域学部地域教育学科教授)、加藤典子さん、前岡幸恵さん 200人 料無料
※託児、手話通訳を希望される人は12月4日(金)までに子ども発達・家庭支援センターまで

子ども発達・家庭支援センター
0857-33-4012
0857-20-0144
kodomono-support@city.tottori.lg.jp
鳥取療育園
0857-29-8889
0857-29-9300
http://www.pref.tottori.lg.jp/krari/

シリーズ第24回 鳥取市の誘致企業を紹介します！！

☎ 第二庁舎企業立地・支援課 ☎ 0857-20-3223 0857-20-3046

高石工業株式会社 鳥取工場

私たちは水栓金具やトイレなどに使われるゴムパッキンを製造しています。1948年に大阪で操業を開始し、1962年に創業者の出身地である鳥取市にも工場を建設。おかげさまで2012年に鳥取工場設立50周年を迎えることができました。



鳥取工場外観

ゴムパッキンは普段外から見えない地味な存在ながら、機能しないと水が漏れたりするため非常に重要な製品です。そのため日々のスキルアップはもちろんのこと、職場を働きやすくするための改善活動や従業員同士のコミュニケーションを高めるためのリクリエーションにも力を入れながら品質の向上に努めています。



ゴムパッキンやダイヤフラム

従業員の平均年齢も30代半ばと若く、また約半数が女性です。次の時代を担う世代や女性の採用にも力を入れています。

現在は「小さなことにしつこく真剣」を合言葉に、このフレッシュな力とベテランの経験や知識を融合させながらお客様のお役に立つ製品をご提供しています。



年に1回開催する合宿

所在地 湖山町東4丁目43
従業員数 33人(全社80人)
業務内容 ゴムパッキンやダイヤフラムなど工業用ゴム部品の試作と量産、配合薬品の性能評価試験

ヤマトコンタクトサービス株式会社 鳥取インテリジェントコンタクトセンター

当社は、ヤマトホールディングスのグループ会社でコールセンター運営をしております。2012年に鳥取県および鳥取市からの誘致を頂き、鳥取市千代水にコールセンターを開設することができました。

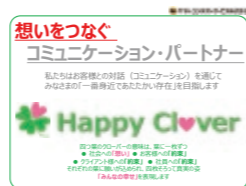

ハッピークローバー

当社は、「お客様との対話(コミュニケーション)を通じて、みなさまの『一番身近であたたかい存在』をめざしています。それは社会にとって「想いをつなぐコミュニケーション・パートナー」であり、私たちのあるべき姿(ハッピークローバー※)のもと、お互いにあたたかい存在になるよう心がけ、笑顔あふれる職場にしています。



笑顔があふれる会社

また当社では、地域のみなさんにたくさん働いて頂いており、昨年からは「鳥取しゃんしゃん祭り」に参加させて頂くなど、鳥取市のみなさんに温かく迎えられていると感じております。これからも鳥取市に貢献し、地域のみなさんから『一番身近であたたかい存在』と思われる企業であり続けたいと思っております。



2015年しゃんしゃん祭

所在地 千代水1-100 アイシン千代水ビル
従業員数 約230人(全体1550人)
業務内容 コールセンター運営

学校給食レシピ vol.9 とっとりっ子の「いただきます！」

12月18日食育の日★「とっとりふるさと探検」献立★
毎月19日食育の日に合わせて、全ての小中学校に、市内各地域の共通食材を使用した学校給食を提供し、児童生徒へその地域の産物のすばらしさや、風土、食文化を伝えています。

☎ 第二庁舎学校保健給食課 ☎ 0857-20-3372 0857-29-0824

●青谷学校給食センター はまちのスタミナ揚げ



給食メニュー
・どんどろけ飯 ・牛乳 ・梨
・はまちのスタミナ揚げ ・親がにのみそ汁
・春菊と白菜のおかか和え

【栄養士一コマメモ】
にんにくの風味が効いたパンチのある一品です。ねぎのビタミンC・硫化アリルの抗酸化作用は細胞を丈夫にします。そして、はまちのたんぱく質・DHA・EPAに合わせると動脈硬化を防止し、からだによく効く食べ合わせとなります。

青谷町夏泊漁港で水揚げされた「はまち」を使用したレシピを紹介します。



●材 料(4人分)●

はまち	50g×4切れ	小麦粉	20g(大さじ2)
にんにく	3g	卵	20g
しょうが	3g	パン粉	20g
長ねぎ	4g	白いりごま	5g(小さじ2弱)
☆みそ	12g(大さじ1弱)	揚げ油	適量
☆酒	10g(小さじ2)		
☆砂糖	7g(大さじ1/2)		
☆水	少々		

- ① にんにくとしょうが、長ねぎをみじん切りにします。
- ② ☆の調味料と①を混ぜ合わせ、はまちを漬け込みます。(1時間くらい)
- ③ パン粉とごまを混ぜ合わせます。
- ④ ②のはまちに、小麦粉、溶き卵、③のパン粉の順に衣をつけ、170～180℃の油で揚げます。

1人分

エネルギー	241kcal	脂質	15.7g
タンパク質	12.1g	食塩	0.3g

鳥取市雇用創造協議会 市内一般求職者向け人材育成研修の受講生募集

【接客力UP人材育成コース】

内 容	ビジネスマナーの基本である「おもてなしの心」をはじめ、能力開発、各業種別接客トレーニングなどのスキル習得
研修期間	12月14日(月)～18日(金)※5日間
会 場	鳥取市文化センター(吉方温泉三丁目)

※1日あたり最大3530円の受講奨励金支給制度があります(一定の条件あり)。

市内事業者向けセミナー参加者募集

【IT・web関連分野セミナー】

とき	12月3日(日)・10日(木)・22日(火)	
内容	3日	発展し続けるための戦略的webコンテンツ制作 講師 ナイル株式会社 實川節朗さん
	10日	1部: 動画マーケティング 講師 株式会社はちえん 坂田誠さん
		2部: webマーケティング 講師 ヤフー株式会社 金田沙織さん
	22日	現場で役立つweb解析 講師 株式会社HARMONY 石井研二さん
		会場

☎ 鳥取市雇用創造協議会(第二庁舎経済・雇用戦略課内)
☎ 0857-20-3134 または 090-1680-3924
☎ 0857-20-3046

鳥取県立白兔養護学校 にこここショップ(作業製品販売会)

と き 12月10日(木) 10:00～12:00
と ころ 白兔養護学校体育館
内 容 作業製品(農産物・窯業・木工・手芸・織物製品など)の販売
☎ 白兔養護学校 ☎ 0857-59-0585
http://www.torikyo.ed.jp/hakuto-s/



第54回鳥取市民美術展

時 平成28年2月7日(日)～14日(日)
9:00～17:00 所 本展:鳥取県立博物館(東町) △企画展:ギャラリー(栄町) 答 部門:日本画、洋画、書道、デザイン、写真、彫刻、工芸、版画、企画展 ※開催要項、出品カードは12月上旬開催要綱等取扱所などで配布予定

☎ 本庁舎文化芸術推進課
☎ 0857-20-3226
☎ 0857-20-3040

とっとり多文化交流フェスタ

時 12月20日(日) 13:30～16:30
所 国際交流プラザ 多目的ホール 他
窓 いろんな国の人との交流を楽しみましょう(世界各国のお菓子、キッズコーナーなど) ▽主催:鳥取市国際交流プラザ・TIA 料 無料
☎ 鳥取市国際交流プラザ(湖山町西一丁目512 月曜日休館)
☎ 0857-31-3353
plaza@city.tottori.jp

鳥取市教育論文
☎ テーマ:本市の教育に関する思索・提言・実践研究など 対 市民および

市内の学校または社会教育施設などに勤務する職員 ☎ 12月25日(金)～平成28年1月15日(金) ※詳しくは本市公式ホームページから募集要項をダウンロード、または左記までお問い合わせください

☎ 第二庁舎学校教育課指導係
☎ 0857-20-3357
☎ 0857-29-0824

平成28年度鳥取砂丘新発見イベント実施者
☎ 鳥取砂丘の自然や特色を生かしたイベントを企画・実施していただく団体・個人を募集 対 提案する企画が実施できる非営利の団体・グループ・個人
☎ ①経費は、鳥取砂丘再生会議が助

第6回鳥取市新春健康マラソン

成 ※助成額は、イベント経費から提案者の自己負担(イベント実施収入、協賛金、寄付金、自己資金など)を差し引いたもの ②平成28年度に鳥取砂丘新発見イベントとして、同一主体による4回以上の実施となるものについては、当該イベント経費の最低15割を提案者が自己負担 平成28年1月25日(月)必着 ※詳細はホームページをご覧ください(鳥取砂丘新発見イベント/wwww.tottorisakyu.jp/)
☎ 鳥取県生活環境部砂丘事務所
☎ 0857-22-0582
☎ 0857-22-0584

時 平成28年1月3日(日)10:00開会式
所 コカ・コーラウエストスポーツパーク(布勢総合運動公園) 答 コカ・コーラウエストスポーツパーク陸上競技場を発着点とする公園内周遊コース
①ファミリー:1歳(小学生以下、幼児は保護者同伴)、②1・5歳(小学生以上)、③3歳(小学生以上)、④5歳(中学生以上) 料 無料 対 当日9:00から、会場受付 ※雨天および積雪の場合、中止となる場合があります。当ロ7:00以降に☎0857-22-8111へお問合せください。
☎ 鳥取市体育協会事務局(第二庁舎生涯学習・スポーツ課内)
☎ 0857-20-3363

市民伝言板

市民のみなさんの自主的な活動をご紹介します。

第3回鳥取県エコアイデアコンテスト入賞作品展 とっとりグリーンウェイブ

時:12月11日(金)~21日(月)9:30~17:30/所:鳥取ガスグループショールームサルーテ/容:県下の小学生が夏休みに制作したアイデア溢れるエコ作品展▷主催:鳥取県、新日本海新聞社/連:下村 0857-30-2020

青年海外協力隊鳥取県OV会帰国報告会

時:12月13日(日)13:00~16:00(12:45開場)/所:鳥取大学広報センター/容:青年海外協力隊経験者の帰国報告、世界のおやつを試食、民芸品の展示、アフリカンドラムの演奏など※報告会後17:00から協力隊発足50周年を祝う会(軽食有)を実施。一般参加可/料:無料/募:(祝う会のみ)12月7日(月)まで、会費1000円/鳥取県JICAデスク 0857-31-5951 jicadpd-desk-tottoriken@jica.go.jp

映画「みんなの学校」上映会

時:12月13日(日)10:00~、13:30~/所:鳥取県立福祉人材センター(伏野)/料:500円(高校生以下無料)※託児あり(要申込み)/連:鳥取県学童保育連絡協議会「みんなの学校」上映実行委員会 あおぞら児童クラブ 前田 0857-53-7712

鳥取市市民まちづくり提案事業 鳥取とイタリアの音楽交流の軌跡 「アモーレ鳥取ボヌッチの会」の活動を通して

【パネル展示】時:12月15日(火)~18日(金)9:00~22:00(最終日は17:00まで)/所:とりぎん文化会館【フィルムコンサート】時:12月15日(火)18:00~/所:とりぎん文化会館料:無料/連:アモーレ鳥取ボヌッチの会事務局 大黒 090-3880-4502

無料一日きものレッスン

時:12月20日(日)13:30~15:00/所:とりぎん文化会館和室/容:一人できものを着られるようレッスンします/持:きもの一式※無料貸出しもあります。申込み時にお知らせください/料:無料/募:12月14日(月)まで(先着順)/連:米村 0857-30-2177

鳥取市青少年合唱団 クリスマスチャリティーコンサート

時:12月23日(水祝)17:00~18:00/所:とりぎん文化会館 フリースペース/料:無料/連:鳥取市青少年合唱団 懸樋 090-7131-6766

紙面の都合により掲載できない場合があります。あらかじめご了承ください。

※2月号に掲載を希望される人は、必要事項を記入し、12月15日(火)までに、ハガキ、ファクシミリ(0857-20-3056)または電子メール(shihou@city.tottori.lg.jp)で秘書課広報室まで。

図書館だより

- 中央図書館 ☎ 0857-27-5182 ☎ 0857-27-5192 開館時間 9:00~19:00(土・日曜は17:00まで)
 - 気高図書館 ☎ 0857-37-6036 開館時間 10:00~18:00
 - 用瀬図書館 ☎ 0858-87-2702 開館時間 10:00~18:00
- ※休館日は、毎週火曜日、毎月最終の木曜日

親子でいっしょに楽しむ講座

第8回 グリムをもっと楽しもう

と き 12月19日(土)14:00~15:30
と ころ 中央図書館 多目的ホール
講 師 シュトル・ファビアンさん(鳥取市国際交流員) 絵本グループあじさい
定 員 20組(5歳以上の親子) ※要申込み
※申込み・問い合わせ 中央図書館

☆年末年始の休館日について☆

年末年始は以下のとおり休館します。
と き 12月29日(火)~平成28年1月3日(日)
※平成28年1月4日(月)からは平常どおり開館します。

★おねがい★

閉館中に本を返却される場合は時間外返却ポストをご利用ください。
紙芝居や大型絵本、CDなどは壊れやすいので、ポストには返さず、開館中にカウンターへ直接返却してください。

リファレンス いなば

リサイクルファクトリー 12月スケジュール

内 容	日 時	定員	費用
マイバッグ	9日(水)10:00~15:00	10人	無料
木工 さるの置物	12日(土)10:00~12:00	4人	100円
布ぞうり	15日(火)10:00~15:00	10人	100円
裂き織り	17日(木)10:00~15:00	4人	実費

※詳しくは、電話でお問い合わせください。上記以外の体験講座や外部出張も行います。お気軽にご相談ください。

問 リファレンス いなば (伏野 2220) ☎ 0857-59-6026
休館日:月曜日(ただし月曜日が祝日の場合は翌平日)・年末年始

中電ふれあいホール ギャラリーの案内

- 12月4日(金)~8日(火) ◆古民家・粘土人形夫婦展
- 12月11日(金)~16日(水) ◆全日本写真連盟鳥取支部作品展
- 12月18日(金)~23日(水) ◆「朝日写真サロン・中国」入賞入選作品展
- 12月25日(金)~27日(日) ◆小鳥の家族 in 鳥取砂丘 2015

問 中電ふれあいホール(鳥取市片原一丁目201) ☎ 0857-22-0354 開館時間:9:30~17:30
休館日:毎週月曜日・12月28日(月)~平成28年1月4日(月)
※入館無料

TOTTORI UNIVERSITY OF ENVIRONMENTAL STUDIES 公立鳥取環境大学情報 http://www.kankyo-u.ac.jp/

公開講座(とっとり県民カレッジ連携講座)

と き 12月5日(土)10:30~12:00
と ころ 鳥取県立図書館2階 大研修室(尚徳町101)
テ マ 海とともに生きる新しい市民社会Ⅱ
ー森里海連環学への招待ー
講 師 よしながいくお 吉永郁生(環境学部 教授)
参加料 無料
申込み 開催の前日までに「受講希望テーマ・会場・住所・氏名・電話番号」を電話・ファクシミリ・電子メールのいずれかで下記問い合わせ先まで

問 公立鳥取環境大学 企画広報課 ☎ 0857-38-6704
☎ 0857-32-9053 ✉ kikaku@kankyo-u.ac.jp

第5回「サイエンスカフェ鳥取2015」参加者募集

と き 12月13日(日)13:00~15:00
と ころ まちなかキャンパス(末広温泉町160)
テ マ 「デタラメを科学するー君は確率を理解しているか?」
ゲ ス ト こなみひでお 小波秀雄(京都女子大学 教授)
対 象 小学校高学年以上
定 員 30人 ※先着順
参加費 無料(ドリンク付き)
申込み 「氏名・人数・連絡先」を電話・電子メールのいずれかで下記問い合わせ先まで

問 公立鳥取環境大学環境学部 教授 足利裕人
☎ 0857-38-6753 ✉ hashikaga@gmail.com

シリーズ vol.62 公立鳥取環境大学

問 企画広報課 ☎ 0857-38-6704
✉ http://www.kankyo-u.ac.jp/ ✉ kikaku@kankyo-u.ac.jp

TOPICS トピックス 第12回全国高校生環境論文 TUESカップ

公立鳥取環境大学では、日本全国の高校生が地球環境問題を考え、将来の環境保全及び環境問題解決の担い手となるきっかけづくりを目的として、毎年「全国高校生環境論文 TUES カップ」を開催しています。

12回目となる本年度は「身近な環境問題-いまどうする、あなたなら-」をテーマに、全国52校から526作品の応募をいただきました。

この中から7点の受賞作品を選出し、10月31日(土)に入賞論文の発表会と表彰式を行いました。環境大賞に選ばれた群馬県立大泉高等学校3年生 松丸穂香さんは「うどんから見た私達の環境問題 ~うどんペン、うどん糊の開発~」と題し、食用されず廃棄物となっていたうどんを活用し、文房具として再生することを提案しました。受賞後は「まさか環境大賞に選ばれるとは思わず、とても嬉しい。今後も自ら活動を推進し、後輩達にも活動を継承していきたい」と笑顔で今後の抱負を語りました。

鳥取市ボランティア・市民活動センターの案内

はじめてみませんか? ボランティア入門講座	
と き	12月3日(木)14:00~15:15 12月12日(土)10:30~11:45 12月18日(金)10:30~11:45
と ころ	さざんか会館2階 市民活動拠点アクティブとっとり会議室
内 容	ボランティアの基礎的知識、募集情報紹介、NPOについてなど
市民活動のための助成金相談会	
と き	12月22日(火)18:30~20:00 12月25日(金)10:00~11:30
と ころ	さざんか会館2階 市民活動拠点アクティブとっとり会議室
内 容	助成金の探し方、申請方法、助成金情報の紹介など ※1団体(個人)の相談時間は45分まで・要予約
NPOなんでも相談会	
と き	12月8日(火)18:30~20:00
と ころ	さざんか会館2階 市民活動拠点アクティブとっとり会議室
内 容	団体の立上げ、組織運営、協働事業、その他 NPOに関することなど ※1団体(個人)の相談時間は45分まで・要予約

※いずれも受講無料
問 鳥取市ボランティア・市民活動センター
☎ 0857-29-2228
HP http://www.tottoricity-syakyo.or.jp/tvc/

水道管の凍結対策を!

気温が氷点下になると、水道管や蛇口が凍って水が出なくなる、破裂するなどといったことがあります。

露出していたり、風当たりの強い場所にあたりする水道管などには、保温材を巻き、ぬれないようにビニールで覆うといった工夫をして、十分な防寒対策を施してください。

また、夜間や早朝の冷え込みに備えて、少しずつ水を出し続けておくことで凍結しにくくなります。出した水はためて、洗濯などに使しましょう。

…凍ってしまったら…

自然に溶けるのを待つが、凍った部分に布やタオルをかぶせて、その上からぬるま湯をかけてゆっくり溶かしてください。



※熱湯をかけると破裂やひび割れの恐れがあります。

《水道の元栓の位置をご存じですか?》

水道管の破裂など、緊急時の初期対応ができるように、ご家庭の水道の元栓の位置を確認しておきましょう。

問 水道局給水維持課
☎ 0857-53-7933 ☎ 0857-53-7801

無料相談

市民総合相談 予約は ☎ 0857-20-3862 まで

■市民総合相談センター（市役所駅南庁舎1階41番窓口）【予約不要】
《くらし110番相談窓口》

内 容：日常生活の中での疑問、困りごとなど（専門相談員対応）
と き：平日8:30～17:15（面談・電話相談）☎ 0857-20-4894
平日17:15～22:00（電話相談）☎ 090-8715-9280
土日祝日8:30～22:00（電話相談）☎ 090-8715-9280

※本庁舎でも毎週月・金曜日（13:00～17:00）に面談相談を行います。

《消費生活相談窓口》

内 容：訪問販売・通信販売・インターネットトラブル、借金問題など、消費生活に関すること（専門相談員対応）
と き：平日8:30～17:00（面談・電話相談）☎ 0857-20-3863

■法律相談【電話予約制】

内 容：法律全般（弁護士対応）
と き：平成28年1/5（火）・12（火）・19（火）・26（火）
13:00～16:00（定員各5人ずつ）

ところ：駅南庁舎
予 約：12/25（金）8:30～（先着順、定員になり次第終了）

■公正証書作成（遺言・養育費支払契約など）など相談【電話予約制】

内 容：遺言や任意後見、不動産賃貸借、金銭貸借、離婚にともなう養育費・慰謝料の支払等契約などの公正証書作成および私署証書の認証などに関すること（公証人対応）
と き：平成28年1/27（水）13:00～16:00（定員5人）
ところ：本庁舎
予 約：1/25（月）17:15まで（先着順、定員になり次第終了）

■年金制度・労働・社会保険に関する相談【電話予約制】

内 容：採用から退職までの労働および社会保険、老後の年金を含む生活設計などに関すること（社会保険労務士対応）
と き：平成28年1/13（水）13:00～16:00（定員5人）
ところ：駅南庁舎
予 約：1/6（水）17:15まで（先着順、定員になり次第終了）

■土地境界に関する相談【電話予約制】

内 容：土地境界などに関すること（土地家屋調査士対応）
と き：平成28年1/21（木）13:00～16:00（定員3人）
ところ：駅南庁舎
予 約：平成28年1/14（木）17:15まで（先着順、定員になり次第終了）

※上記相談以外にも、市役所各担当課で、人権、福祉、税、健康などの各種相談業務を随時行っています。お気軽にご相談ください。

☎ 駅南庁舎市民総合相談センター ☎ 0857-20-3862

多重債務・ヤミ金融など相談会（無料）

弁護士などの専門家による無料相談会です。 ※要予約
と き：12月9日（水）13:30～16:00
ところ：県庁 会議室
☎ 県消費生活センター（県庁第二庁舎2階東部消費生活相談室）☎ 0857-26-7605 ☎ 0857-26-8144

行政への困りごと相談（無料）

内 容：国の仕事や手続き、サービスなど（行政相談委員対応）
と き：12/9（水）・15（火）・22（火）・1/7（木）
13:30～15:00
ところ：12/9＝輝なんせ鳥取、12/15＝さざんか会館、
12/22＝トスク本店インフォメーションルーム、
平成28年1/7＝市役所駅南庁舎
※翌月7日までの情報を掲載しています。
☎ 鳥取行政評価事務所 ☎ 0857-24-5542

特設人権相談

と き：12月20日（日）13:00～16:00
ところ：さざんか会館（富安二丁目）
内 容：人権問題全般（人権擁護委員対応）について、人権侵害が認められる相談については調査救済（法務局対応）を行うことができます。
☎ 鳥取地方法務局人権擁護課 ☎ 0857-22-2289
※法務局においても平日（8:30～17:15）は毎日相談に応じています。
専用ダイヤル ☎ 0570-003-110

人権・生活相談（無料）

と き：12月1日（火）・3日（木）・8日（火）・10日（木）・
15日（火）・17日（木）・22日（火）・24日（木）
15:00～17:00（定員各2人ずつ）
ところ：人権交流プラザ（幸町151）
内 容：人権に関わること、生活上の悩みなど（カウンセラー対応）
☎ 中央人権福祉センター ☎ 0857-24-8241 ☎ 0857-24-8067
※相談日以外でも、人権福祉員が対応しています。

行政書士無料相談

と き：12月12日（土）10:00～15:00 ※当日受付、先着順
ところ：県立図書館2階 小研修室
内 容：相続・遺言、成年後見、帰化・在留許可などの手続きなど（行政書士対応）

と き：平成28年1月10日（日）10:30～14:30 ※当日受付、先着順
ところ：用瀬図書館 おはなしの部屋
内 容：相続・遺言、成年後見、農地転用、許認可申請、契約など（行政書士対応）
☎ 鳥取県行政書士会事務局 ☎ 0857-24-2744

司法書士無料相談会

と き：12月8日（火）16:00～18:00
ところ：県立図書館2階 小研修室
内 容：相続、不動産登記、会社・法人登記、成年後見、多重債務など
※予約は不要ですが、予約された人を優先します
☎ 鳥取県司法書士会 ☎ 0857-24-7024

毎月22日は「にこにこデー」です あいさつであつたかふれあいまちづくり

鳥取市民健康づくり地区推進員連絡協議会は、地域のみなさんとともに、元気で笑顔あふれる健康な生活がおくれるよう健康づくりの輪を広げていきます。
心ふれあう第一歩のにこにこ（^o^）
あいさつ演劇と紙芝居公演のご要望は下記問い合わせ先まで。
☎ 中央保健センター ☎ 0857-20-3194



今月のにっこりさん
鳥取市民健康づくり地区推進員連絡協議会会長
竹森 潔さん

公益財団法人 渡辺美術館

森本正枝 絵画展

と き 12月19日（土）～平成28年2月29日（月）
※火曜日休館（祝日の場合開館翌日休館）
10:00～17:00（月・水・木・金は15:00まで）

入館料（上記期間中）

一般 900円
高校生 500円
障がい者 400円
小・中学生 300円

☎ 渡辺美術館（覚寺55番地）☎ 0857-24-1152



市民文化祭 12月開催

※当月（8日以降）分と翌月（7日まで）分の情報を掲載しています。当月（7日まで）分は前月号をご覧ください。

■鳥取市文化ホール

▷第45回定期演奏会

12月12日（土）15:30～18:00
鳥大ギターアンサンブル部（国松）☎ 080-6173-9202

▷第56回定期演奏会

12月19日（土）13:30～16:30
鳥大混声合唱団フィルコール（松尾）☎ 090-7158-8026

問い合わせ先 鳥取市文化団体協議会
☎ 0857-20-0515（水・木・土・日曜日は除く）

ガード博士からのワンポイント！

12月26日（土）
とりぎん文化会館で
食品表示に関する
パネル展をするぞ！
ぜひ見に来て
ほしいのじゃー！



ガード博士

無料サンプルがもらえる、と軽い気持ちで受け取ることで、思わぬトラブルに巻き込まれることがあります。今回のケースでは、すぐに相手の会社に連絡をして、定期購入するつもりは無かったと申し出ましょう。トラブルになるようであれば、当センターへご相談ください。
そのほか、サンプルの感想を聞く電話がしつこくかかってくるのが、届いてから〇日以内に断りの連絡をしなかったため、自動的に定期購入になっていったなどのトラブルがあるようです。トラブルに巻き込まれないように、申込み時や商品到着時によく確認しましょう。

アドバイザー

無料で「健康食品の無料サンプルを送っていいか？」と聞かれ、無料ならば試してみようと思いい、送ってもらったことになった。後日、届いたサンプルと一緒に入っていた書面を見ると、定期購入になっていて、毎月商品が届くことになっていった。断りたい。

健康食品の無料サンプル送付にまつわるトラブル



メーブル助手

☎ 駅南庁舎市民総合相談センター ☎ 0857-20-38603

No.033 ガード博士とメーブル助手の消費者トラブル講座

放送大学4月入学生募集

放送大学はテレビなどの放送やインターネットを利用して授業を行う通信制の大学です。働きながら学んで大学を卒業したい、学びを楽しみたいなど、さまざまな目的で幅広い世代、職業の人が学んでいます。

出願期間

（第1回）12月1日（火）～平成28年2月29日（月）
（第2回）平成28年3月1日（火）～20日（日）

放送大学説明会・入学相談会（東部地区）

と き 平成28年2月20日（土）・21日（日）・3月12日（土）・13日（日）・19日（土）・20日（日）
いずれも13:00～16:00

ところ 放送大学鳥取学習センター（駅南庁舎5階）
※施設見学・体験入学もできます。

☎ 放送大学鳥取学習センター ☎ 0857-37-2351

鳥取砂丘こどもの国 イベント案内

12月3日（木）	赤ちゃんといない・いない・ばあ！
5日（土）	クリスマスキャンドル作り
6日（日）	こどもの国ステージ
12日（土）	わんぱく遊び
13日（日）	来年の干支づくり
19日（土）	入浴剤を作ろう
20日（日）	クリスマスケーキ作り
23日（水祝）	クリスマスお楽しみ会
26日（土）	わんぱく遊び
27日（日）	ミニ門松作り

営業時間 9:00～17:00（入園受付は16:30まで）
休 園 日 毎月第2水曜日（祝日と重なる場合はその翌日）・12月29日（火）～1月1日（金祝）
入 場 料 大人・高校生500円、中学生200円、小学生無料（冬期間（1月～2月）は別料金）
※中・高・大学生は土・日および祝祭日無料
※障害者、要介護者、70歳以上の人は入園無料

☎ 鳥取砂丘こどもの国 ☎ 0857-24-2811

あおや和紙工房 青谷町山根 313
TEL 0857-86-6060 FAX 0857-86-6061
12月の休館日：7・14・21(月)、28～31(年末)
常設展入館無料 開館時間 9:00～17:00

Inshu washi art
和紙に描く 和紙で描く 海と山のいきものたち

青谷の懐かしい景色と、動物たちなどを因州和紙に描いた、青谷町出身のイラストレーター おくむらのりこさんの作品展

とき 12月6日(日)まで 観覧 無料

鳥取書道女流選抜展 青谷展

鳥取県東部を中心に活躍する女性書道家27名による書道作品展

とき 12月5日(土)～12月23日(水祝)

観覧 無料

消しゴムハンコで年賀状づくり

ハガキを8枚漉いて、消しゴムハンコなどで年賀状を作ります。

とき 12月6・13日(日) 13:30～

定員 各回10人 ※要予約

参加料 500円(材料費)

因幡万葉歴史館 国府町町屋 726
TEL 0857-26-1780 FAX 0857-26-1781

12月の休館日：7・14・21(月)、24(木)、28～31(年末)
入館料：一般300円、高校生以下・65歳以上無料

第8回池田家墓所写真コンクール作品展

コンクールに応募された作品の一部を展示します。

とき 12月19日(土)～平成28年1月17日(日)

観覧 無料(常設展示は別途観覧料が必要)

主催 史跡鳥取藩主池田家墓所保存会



【作品部門最優秀賞】
「揺れ動く提灯」
撮影：大田茂樹



【フォト575部門最優秀賞】
「明日の夢 語りつくせぬ 秋日和」
撮影：谷岡幸江

お正月寄せ植えづくり

松・竹・梅などの花木を用いて、新しい年を迎えるのにふさわしい寄せ植えづくりです。

とき 12月13日(日) 10:00～11:00

講師 八木谷生花店

参加料 2500円 ※要予約

鳥取市鹿野往来交流館 鹿野町鹿野 1353
「童里夢」 TEL 0857-38-0030 FAX 0857-38-0031

12月の休館日：10(木)
入館無料 開館時間 9:30～17:30

～そばできてほしい～ 全国そばグルメ博

全国のそば食べ比べ、そば加工品販売、そば粉を使用した料理(菓子含む)コンテスト、そば打ちの実演など

とき 12月13日(日) 10:00～15:00

※そば粉を使用したコンテストの出品応募は要事前申込み

あおや郷土館 青谷町青谷 2990-4
TEL FAX 0857-85-2351
12月の休館日：7・14・21(月)、24(木)、28～31(年末)
入館無料 開館時間 9:00～17:00

「ちりめん本～昔の絵で見る日本の昔話と文化～」
12月20日(日)まで開催

井上英穂・耕之介写真二人展

ギャラリートーク

とき 12月13日(日) 14:00～

ところ 第1展示室

「父の肖像」



お城山展望台 河原町谷一木 1011
河原城 TEL 0858-85-0046 FAX 0858-85-1946

12月の休館日：7・14・21(月)、28～31(年末)
入館料：無料 開館時間 10:00～18:00 入館は、閉館時刻の30分前まで

ものづくり教室

クリスマスオリジナル・リース作り

自然素材のツタやかずらをベースに作る、オリジナルのクリスマスリース作り。お好みによって、シンプルで素朴なものから、色鮮やかな木の実やモールなどを使った華やかなものまで作ることができますよ！

とき 12月13日(日) 13:30～15:30

参加料 800円 定員 10人 ※要予約

ものづくり教室 お正月のしめ飾り作り

新年は、手作りの「しめ飾り」で歳神様をお迎えしましょう。

とき 12月20日(日) 13:30～15:30

参加料 800円 定員 10人 ※要予約

パレットとっとり 弥生町 323-1
市民交流ホール TEL 0857-39-2555 FAX 0857-39-2550

12月の休館日：29～31(年末)
開館時間 9:00～18:00

オトナ女子のための
クリスマス・ワークショップ in パレット

とき 12月5・6日(土・日)

●5日(土) 13:30～16:00
「ガラスアートで彩るクリスマス」

●6日(日) 10:30～11:30
「フレッシュ・グリーンを使ったクリスマス・スワッグづくり」

●6日(日) 13:30～15:30
「初めての飾れるクリスマスカードづくり」

定員 いずれも定員20人 ※有料・要事前申込

鳥取大学落語研究会 天狗寄席

とき 12月12・13日(土・日) 開演 12:30(開場 12:00)
入場料 無料

まちなか名画シアター 岡本喜八監督作品「助太刀屋助六」

とき 12月20日(日) 開演 14:00(開場 13:00)
入場料 無料

鳥キッズコーラスミニコンサートvol.2
～おもいででクリスマス～

とき 12月23日(水祝) 14:00～15:00

入場料 高校生以下：無料 大人：500円

さじアストロパーク 佐治町高山 1071-1
TEL 0858-89-1011 FAX 0858-88-0103
12月の休館日：7・14(月)、15(火)、21(月)、24(木)、28～31(年末)
入館料：高校生以上300円、中学生以下無料

宇宙ふしぎ探検「ふたご座流星群を観察しよう」

毎年恒例の「ふたご座流星群」を観察します。今回、月明かりの影響がなく、たくさんの流れ星を見るチャンス

とき 12月13日(日) 19:30～21:00

参加料 大人(高校生以上)600円 ※入館料と観望料
小人(小中学生) 200円

定員 40人 ※要予約

持ち物 防寒着、レジャー用アルミマットなどをご持参ください(寒い時期なので、大げさなくらいの防寒着でお越しください)。ピーク予想は12月14日(月)22:00頃。

クリスマス謝恩コンサート

男声アカペラコーラスの心温まる歌声で、クリスマスの夕べをお楽しみください。

とき 12月20日(日) 15:00～16:30

ところ 1階ロビー 参加料 無料

出演 アストロシンガーズ、コーラスてるてる

「第22回 鳥取市さじアストロパーク星景写真コンテスト」作品募集

私たちの身のまわりにある風景と、それを包み込む星とのかかわりを表現した作品を募集

募集期間 12月1日(火)～平成28年1月15日(金)

賞 1席:1人(賞金2万円)、2席:1人(賞金5千円)
3席:2人(賞金3千円)、佳作:若干(賞品)、特別賞:若干(賞品)

発表 平成28年2月17日(水)ホームページに掲載
※平成28年3月16日(水)から入賞作品を館内に展示予定

※詳しい応募規定などはホームページをご覧ください。
※電話などで資料をご請求ください。

鳥取市歴史博物館 上町 88
やまびこ館 TEL 0857-23-2140 FAX 0857-23-2149

12月の休館日：7・14・21(月)、24(木)、28～31(年末)
常設展入館料：一般300円、高校生以下・65歳以上無料

「ひろげてみよう ながめてみよう あるいてみよう 絵図のセカイ」平成28年1月17日(日)まで開催

おうちだに工房

ハンコづくり

とき 12月5日(土) 10:00～12:00、14:00～16:00

定員 各30人 ※要申込み

参加料 石材500円・ゴム300円

※彫刻刀を使用します。

コマづくり

とき 12月12日(土) 10:00～12:00

ところ 城下町とっとり交流館 高砂屋

定員 20人 ※要申込み

参加料 100円

わらべ館 西町三丁目 202
TEL 0857-22-7070 FAX 0857-22-3030

12月の休館日：16(水)、29～31(年末)
入館料：一般500円、高校生以下無料 開館時間 9:00～17:00

わらべ館開館20周年記念事業
クリスマスわくわくコンサート

クリスマスソング、パネルシアターで気分はもうクリスマス

出演 松田千絵(うた)、名和美絵(ピアノ)

とき 12月12日(土) 14:00～14:45 ※参加無料

コトリンゴ Live tour 2015
～雪めぐりとクリスマス～

柔らかな歌声のシンガーソングライターが、今年も登場

とき 12月13日(日) 15:00～16:00

定員 先着180人 ※要入館料



にじいろコンサート
イングリッシュ・ハンドベル クリスマスコンサート

ブロンズ製のベルで奏でるクリスマス

出演 Callion Six ※参加無料

とき 12月20日(日) 14:00～15:00

にじいろコンサート ウクレレクリスマス

曲目は「シングルベル」「きよしこの夜」他

出演 ハッピーウクレレハーモニー ※参加無料

とき 12月23日(水祝) 14:00～15:00

ドイツのおもちや
クリスマスピラミッドのともしび

ろうそくの炎の熱で回るクリスマスの小世界

とき 12月24・25日(木・金)
11:30～12:00/15:00～15:30 ※参加無料

仁風閣・宝扇庵 東町二丁目 121
TEL FAX 0857-26-3595

12月の休館日：7・14・21(月)、24(木)、28～31(年末)
入館料：一般150円、高校生以下・65歳以上無料

「小林聖心女子学院小学校絵画展」
12月6日(日)まで開催

鳥取市民会館 掛出町 12
TEL 0857-24-9411 FAX 0857-24-9412

12月の休館日：15(火)、29～31(年末)

バレエ くるみ割り人形《全幕》

クリスマス・イブの夜に繰り広げられる不思議な物語

とき 12月20日(日) 開演 14:00(開場 13:30)

入場料 S席 4000円 A席 3500円

B席 1500円(各席当日500円増)

親子席 6000円(当日7000円)

日	月	火	水	木	金	土
29 市民医療講演会	30 国保料第5期納期限 ▶公設卸売市場運営 審議会委員募集▶ 人権と福祉のまちづ くり講座	1 地域づくり懇談会(中 ノ郷)▶市立幼稚園入 園申込(~18日)▶ 小学生スポーツ全国 大会出場補助金募集 開始(~25日)	2	3 障がい者週間(~9 日)	4 ととりのまんまオー プン1周年記念イベ ント(~25日)▶減 塩教室	5 すごい!鳥取市写真 展(鳥商デパート、 6日)▶人権フォー ラム
6 歩こう会	7 年末の交通安全県民 運動(~16日)	8 三障がい啓発大会	9	10 臨時福祉給付金申請 ▶	11 認知症の人と家族の 集い	12 鳥取砂丘イリュウ ジョン(~27日)
13	14 市立保育園・幼稚 園臨時職員募集(~ 1/22)	15 市民政策コメント募集(第 3期健康づくり計画、~ 1/6)▶市職員(非常勤・臨 時)募集受付▶シオパー ク児童・生徒研究作品コン テスト展示会(~20日)	16	17 ふるさとの映像を見 る会	18 入札参加資格審査 (物品・役務)受付 ▶都市再生整備計 画(用瀬地区)事後 評価原案意見募集 (~1/8)	19
20 プレゼント応募▶	21 道路ビジョン・道路 アセットマネジメント 基本計画(概要版) 意見募集▶	22 ここにこデー	23 天皇誕生日	24 市報1月号町内会お 届け予定(~26日)	25	26 消団連市場
27	28 御用納め(仕事始め 1/4)	29	30	31 2016きんせTOTTORI 初夢ロード	1 元日 	2

※紙面の都合上、行事を抜粋し、名称を省略して掲載しています。また、日程は変更される場合があります。
※12月の健診などの日程は11月号(前月号)12ページを、12月の無料相談などの日程は11月号29ページをご覧ください。

つ・ぶ・や・き

◆これまでも書いていますが、「第1回全国中等学校優勝野球大会再現プロジェクト2015」が12月19日(土)9:00~16:00、20日(日)8:00~16:00の日程で、甲子園球場を舞台に開催されます。僕も選手として第1試合に出場予定です。当日は球場バックネット裏から誰でも観戦できますので、興味のある人はぜひお越しください。(はる)
◆早いものでもう12月。新しい手帳や家計簿が目白押しです。以前はスマートフォンでスケジュール管理をしていましたが、トイレに落としデータが全てなくなってからは、手帳にも記すようにしています。来年はうっかりやな自分を直したいものです。(K)

編集・発行

鳥取市企画推進部秘書課広報室
TEL 0857-20-3132 FAX 0857-20-3056
発行/平成27年12月1日
印刷/株式会社鳥取平版社

ご覧の「とっとり市報」や広報番組「とっとり知らせたい!」など、鳥取市の広報に対するご意見、ご感想をお寄せください。
抽選で地元企業提供の"こだわりの逸品"をプレゼントします!

抽選で
3名様

今月のプレゼント



兎ッ兎ワイン2014(赤)

万葉の里・国府町にある兎ッ兎ファームぶどう園で育ったブドウ100%が運んでくれた2014年産ワインです。熟成を感じる色と芳醇な香り、すっきりと引き締まった辛口です。赤ワイン以外にも春にリリースする希少品種の白ワイン、8月中旬~9月に最盛期を迎える生食用ブドウ「ブラックビート」も県内外から注目される自信作です。

【提供】兎ッ兎ファーム TEL 090-7134-0143

応募方法

ハガキまたは電子メールに住所・氏名・電話番号・年齢を明記のうえ、「鳥取市の広報」に対するご意見やご感想を添えて下記までお送りください。

応募先

〒680-8571 鳥取市役所秘書課広報室
プレゼント係

MAIL oshiete@city.tottori.lg.jp

締切 12月20日(日)(当日消印有効)

※本市ホームページからもご応募いただけます。
※応募されたみなさんの個人情報、プレゼントの発送にのみ使用します。
※同じ名前での応募は1通として受け付けます。
※当選者の発表は発送をもってかえさせていただきます。



鳥取市の広報番組「とっとり知らせたい!」について詳しくは17ページをご覧ください。
