

鳥取市 大池 ハザードマップ 被害想定区域と避難場所



1:7,500

【注意事項】

- ◆道路が水の通り道となり、流速が増す危険があります。また、家際により水位が増し、想定浸水深を超える可能性があります。
- ◆ブロック塀などは、壊れる可能性があるため、地震時の避難には注意が必要です。
- ◆ため池決壊後は、無理に避難しようとせず、自宅の2階で待機しましょう。(特に夜間)

このハザードマップは、若葉台地区にある大池が決壊し、全ての貯水量が一度に流出した場合を想定しています。

(集落への到達時間は、5~30分)

一時避難所
またみの郷
53-0002

一時避難所
津ノ井2区公民館

指定避難所
津ノ井小学校
51-8136

一時避難所
ケアハウスひまわり
53-7890

指定避難所
津ノ井地区体育館
51-8253
緊急指定避難所
津ノ井地区公民館
51-8253

指定避難所
鳥取工業高等学校
51-8011

一時避難所
堂

| 凡 例 | | |
|------------------|---------|--|
| ため池決壊時の 想定浸水深 | 0.5m未満 | |
| | 0.5m~1m | |
| | 1m~2m | |
| | 2m~3m | |
| | 3m~5m | |
| | 5m以上 | |
| 流 速 | 0.5m/秒 | |
| 千代川氾濫想定区域 | | |
| 土石流 警戒区域 | | |
| 土砂災害 警戒区域 | | |
| 土砂災害 特殊警戒区域 | | |
| 避難場所 | 指定避難所 | |
| | 一時避難所 | |

本成果は(独)農研機構農村工学研究所等が開発した「ため池DBハザードマップ」によって得られたものである。

【指定避難所】

- ・指定緊急避難場所のうち屋内施設で、指定緊急避難場所の指定基準をすべて満たす施設
- ・概ね250人以上の避難者を収容可能な施設

【緊急指定避難所】

- ・災害が発生し、又は災害が発生するおそれがあるときに、一時的に避難して身の安全を確保するための緊急避難場所として、災害の種類ごとに、市があらかじめ指定する施設(場所)です。

一時避難所
鳥取桜ヶ丘居宅介護
支援センター
51-8992

一時避難所
小学校跡地

一時避難所
神社

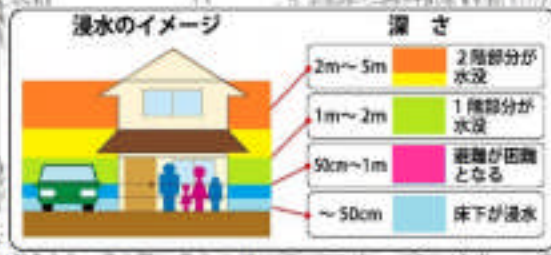
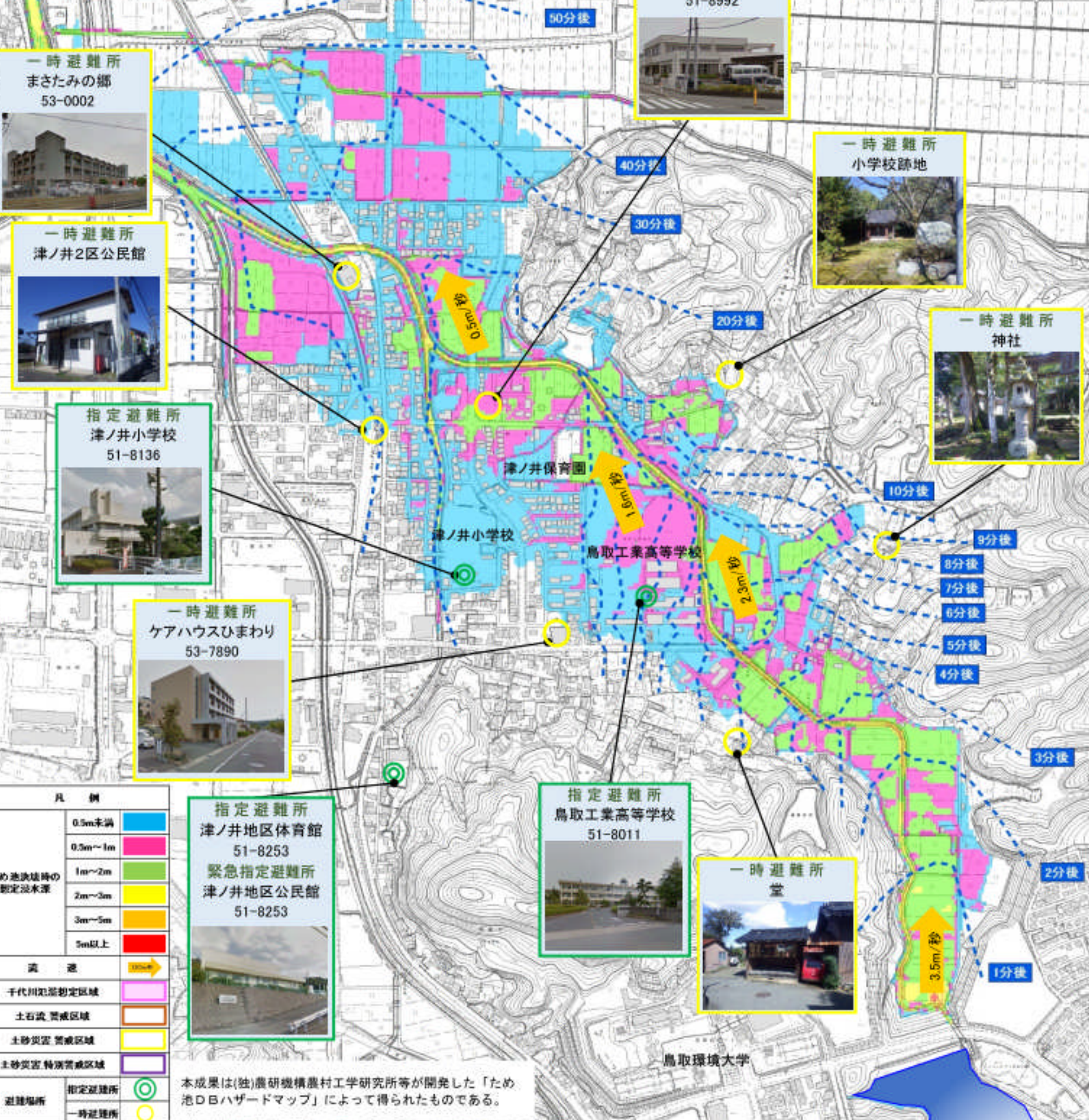

大池
260,000m³

歩行困難度判定図



雨量の目安

10mm/時間以上

- 雨の音で、話し声がよく聞き取れない。



20mm/時間以上

- ワイパーを速く動かしても見づらくなる。
- 側溝や下水、小さな川があふれる。



30mm/時間以上

- 山崩れ、がけ崩れが起きやすくなる。
- 山沿いでは、避難の準備が必要。



50mm/時間以上

- マンホールから水が噴出する。
- 土石流が起こりやすく、多くの災害が発生するおそれがある。



80mm/時間以上

- 雨による大規模な災害の発生するおそれ強い。
- 厳重な警戒が必要。



連絡体制

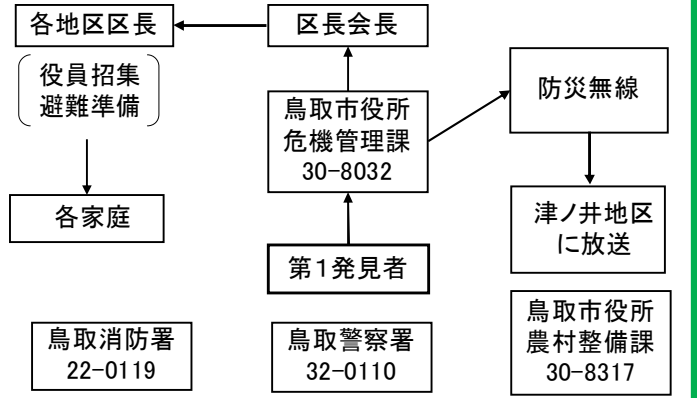

大雨時には水路があふれる



大雨時には水路があふれる



【今後の課題】

- ・ため池の異常を発見したら 鳥取市危機管理課 20-3118 に連絡する
- ・各集落の避難場所の確認と安否確認方法

【わが家メモ】

家族と話したことをメモしておきましょう。

★避難場所

★緊急連絡先・安否確認方法

安全に避難できる目安

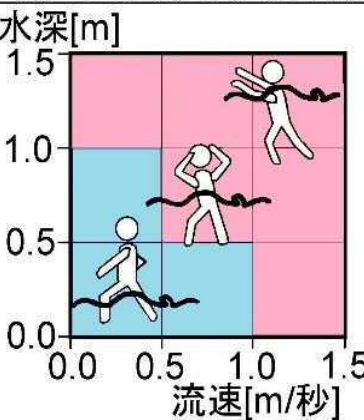

大池 貯水量: 260,000m³



非常持ち出し品チェックリスト

| | |
|-----------------------------------|---------------------------------------|
| <input type="checkbox"/> 水 | <input type="checkbox"/> 現金・貴重品 |
| <input type="checkbox"/> 食料品 | <input type="checkbox"/> 衣類（雨合羽・下着等） |
| <input type="checkbox"/> 携帯電話・充電器 | <input type="checkbox"/> 懐中電灯・ろうそく |
| <input type="checkbox"/> ラジオ | <input type="checkbox"/> 生活用品（ティッシュ等） |
| <input type="checkbox"/> 医療品 | <input type="checkbox"/> 保険証の写し |

本成果は(独)農研機構農村工学研究所等が開発した「ため池DBハザードマップ」によって得られたものである。