

# とっぴり

市報 **7**月号  
2018 July No.1095



**2018 春の湖山池シーズンウォーク**

平成30年5月27日撮影 場所:鳥取市高住(湖山池青島公園前)

## 2018 春の湖山池シーズンウォーク



爽やかな春空のなか、約 400 名の参加者が集まり「2018 春の湖山池シーズンウォーク」(実行委員会主催)が湖山池情報プラザを発着点に開催されました。コースは湖山池1周(約15㎞)、湖山池ハーフ(約8㎞)、青島冒険(約3㎞)の3コースがあり、それぞれ湖山池の雄大な景色を満喫しながら歩くことができます。

参加者はゴール後に地元ボランティアから、湖山池産のしじみ汁とおにぎりのおもてなしを受けて、心地よい疲れとともに充実したひとときを過ごしていました。

湖山池は、池としては日本一の大きさを誇り、なかでも最大の島「青島」は自然公園として整備され、春には350本の桜、秋には紅葉など四季折々の景観を楽しむことができます。

## PUBLIC INFORMATION

### 鳥取市の人口

男	: 90,958 人	[ - 48 ]
女	: 97,793 人	[ - 36 ]
合計	: 188,751 人	[ - 84 ]
世帯数	: 79,852	[ + 28 ]
平成30年6月1日現在 [ ] 内は前月比		

### 防災行政無線の内容は電話で確認できます

防災行政無線の放送内容が聞き取れなかったときなど、放送内容の確認をしたいときは、「防災行政無線放送内容確認ダイヤル」へお電話ください。

※本庁舎から一斉放送したものに限りです。

 **0857-21-6100**

## Contents -目次-

今月の表紙・人口・主な連絡先	P2
特集 地域おこし協力隊	P3
特集 地域をあげて中小・小規模企業を支援します	P4-5
特集 平成30年度から3年間の介護保険料について	P6-7
住宅の固定資産税減額制度、職員採用試験	P8-9
まちかどアルバム	P10-11
健康・病院	P12-13
ピックアップインフォメーション	P14-17
情報ひろば	P18-28
無料相談	P29
各施設のイベント情報	P30-31
7月のカレンダー、読者プレゼント	P32

### 鳥取市役所

 0857-22-8111(代)

 0857-20-3040

〒680-8571 (郵便物は郵便番号と課名のみで届きます)

本庁舎 尚徳町116番地

第二庁舎 上魚町39番地

駅南庁舎 富安二丁目138番地4

さざんか会館 富安二丁目104番地2

下水道庁舎 秋里903番地

### 各総合支所

国府  0857-39-0555  0857-27-3064

福部  0857-75-2811  0857-74-3714

河原  0858-76-3111  0858-85-0672

用瀬  0858-87-2111  0858-87-2270

佐治  0858-88-0211  0858-89-1552

気高  0857-82-0011  0857-82-1067

鹿野  0857-84-2011  0857-84-2598

青谷  0857-85-0011  0857-85-1049

### 鳥取市公式ホームページ

 <http://www.city.tottori.lg.jp/>

### 携帯電話対応ホームページ

 <http://www.city.tottori.lg.jp/mobile/>

### 電子メール

 [kouhou@city.tottori.lg.jp](mailto:kouhou@city.tottori.lg.jp)

お持ち帰り用の市報を、地区公民館などに設置しています。どうぞご利用ください。

### 編集・発行

鳥取市企画推進部秘書課広報室

 0857-20-3132  0857-20-3056

発行/平成30年7月1日

印刷/株式会社鳥取平版社

# 特集 鳥取市の魅力を発見・発信!!

## 地域おこし協力隊



本市では、平成26年度から地域おこし協力隊を大都市圏などから受け入れており、いまままでに10名の隊員が任期を終えています。そのうち、8名の方は、本市に引き続き定住しています。また、現在3名の隊員が、本市内で活躍しています。

問 本庁舎地域振興課 TEL 0857-20-3185  
FAX 0857-20-1594

### 地域おこし協力隊制度とは

地域力の維持及び強化並びに地域の活性化を図るため、大都市圏などから人材を誘致し、地域への定住を図ることを目的とした取組です。おおむね3年の期間で、地域の課題解決や活性化を図ります。

### 地域の魅力を再発見

すでに10名の隊員が各地域の資源を発掘し、住民の方とともに活動してきました。その内容をエリアごとに紹介します。

#### ■佐治エリア

4名の隊員が、耕作放棄地の再生や農産物の開発・販売ルートの開拓、農家民泊の推進・住民の生活支援などで活動してきました。

#### ■気高・鹿野・青谷エリア

4名の隊員が山陰海岸ジオ

パークを舞台としたイベントの開催や道の駅の整備、地鶏・和紙等特産物のPR・販売などで活動してきました。

#### ■河原・用瀬エリア

1名の隊員が、用瀬アルプスや霊石山など登山ルートの整備や山を舞台としたイベントの開催、シャワークライミングなどアウトドアスポーツイベントの開催などで、県外客を呼び込みました。

また、1名の隊員が、全市民的な自転車の周遊観光の促進を主な業務として活動してきました。

### 現役隊員の活動

#### ■国府エリア

2名の隊員が、滞在型グリーンツーリズムの事業化の企画提案や雨滝、殿ダム等豊富な地域資源を活かした地域活性化、利活用策の検討及び移住・定住の支援（空き家の活用等）などで活動しています。

#### ■青谷エリア

鳥取特産のしいたけ栽培の技術を学び、ブランドの確立

と技術の継承を目的として1名の隊員が活動しています。

### 地域の人とともに!

全国各地から協力隊として赴任していただき、時には、生活習慣の違いや気象条件の違いなど多くの困難にぶつかりながら、地域活動への積極的な参加を通じ、地域住民やさまざまな地域の関係者との人的なつながりを深めながら頑張つてこられました。その持つ経験や知識を地域に活かす、さまざまな分野で活動していただくことにより、本市の埋もれた地域資源の掘り起こしや新たな魅力を引き出していきたい、地域に活力をもたらしてくれています。



自然を活かした取り組みを進めている鳥取市南部エリアの山々には、県外から多くの人に来ていただいています。この中で協力隊はシャワークライミングなどさまざまな体験をガイドしています。



佐治地域のお米と水、自家製の麴で「どぶろく」を製造・販売。

# 地域をあげて 中小・小規模企業を支援します

問 第二庁舎経済・雇用戦略課

☎ 0857-20-3249  
☎ 0857-20-3046

平成30年3月、中核市移行を好機と捉え、本市の新たな経済成長指針となる「鳥取市経済成長プラン」を策定しました。このプランは、社会情勢、経済情勢が大きく変容する中で顕在化している、地元企業を取り巻く課題の解決や地域経済全体の底上げに繋がる環境づくりを、効率的かつ効果的に推進していくため、今後5年間にわたる施策推進の方向性を体系的に定めています。(計画期間・平成30年度から平成34年度)

なかでも地域経済の低付加価値構造と人口減少に伴う経済活動の縮小からの脱却を最重点目標として位置づけているのが特徴です。プランの推進に当たっては、連携中枢都市圏の中核都市として、圏域全体の経済成長をもけん引していくことを念頭に置くとともに、平成29年4月に施行した鳥取市中小企業・小規模企業振興条例の趣旨にのっとり、本市の経済の主役となる意欲ある中小・小規模企業を、支援機関と強力で連携して支援していきま

## 中小企業者の皆さんを応援します！

鳥取商工会議所  
中小企業相談所  
☎ 0857-32-8005

こんなお手伝いをしています！

- ◆開業までの事業計画策定のお手伝いと、目的に応じた制度融資を紹介します。
- ◆国・県・市などの各種補助金、助成金申請の相談や書き方を支援します。
- ◆全国515の商工会議所のネットワークを活用した商談会や展示会への出展などの販路開拓支援を行います。

経営に関するあらゆる疑問・悩み事を解決するため専門家がトータル・サポートしますので、お気軽にご相談下さい。

## 伴走型経営支援で経営力の向上をサポートします！

鳥取市東商工会  
☎ 0857-23-7433  
鳥取市西商工会  
☎ 0857-82-0809  
鳥取市南商工会  
☎ 0858-85-1160

こんなお手伝いをしています！

- ◆相談者に寄り添い、後継者問題、事業継承を支援します。
- ◆創業・起業に向けたセミナーの実施、創業後の課題解決を支援します。
- ◆経営力向上のため、「経営力向上計画」の策定を支援します。
- ◆新たなビジネスモデルの構築に向け、施策の活用をご提案します。
- ◆首都圏・関西圏を主要販路先として位置づけ、新たな需要開拓を支援します。

## ご相談ください！連携組織づくりを支援します。

鳥取県中小企業  
団体中央会  
☎ 0857-26-6671

こんなお手伝いをしています！

中小企業・小規模事業者の振興発展を図るため、中小企業・小規模事業者の組織化を推進し、組合など連携組織の運営を強力にサポートします。

- ◆事業協同組合などの設立や、企業組合などによる創業支援のお手伝いをします。
- ◆LLP(有限責任事業組合)など新しい組織形態の創業支援のお手伝いをします。
- ◆意欲ある人材によるグループ創業を支援します。

お気軽にお問い合わせください。

## 動画で魅力をPR！ 学生向け企業PR広告に 参加しませんか

参加費無料

鳥取市は、昨年度より大学の食堂など学生に身近な場所に、企業のPR動画へ誘導する広告グッズを配置する「そせか」事業を展開しています。効率よく県内大学等の学生へ自社のPRができるこの機会を是非活用してください。

### ◆対象者

鳥取市内に本社、支社又は営業所があり条件を満たす事業者

### ◆申込方法

鳥取市公式 Web サイトにある「地元企業魅力発信広告グッズ掲載申込書」を記載し、FAX、メール又は郵送でお申込みください。



### 鳥取市地元企業PR動画作成助成制度もご活用ください！

中小企業者または小規模事業者で条件を満たす事業者がPR動画を作成する場合、助成対象経費の3/4（上限15万円）を鳥取市が助成します。

詳しくは鳥取市公式ウェブサイトをご確認ください。

鳥取市人材確保

で

検索

中小・小規模企業経営者に向けた

講演会を開催します！

## 「労働生産性の向上と働き方改革」

講師 <sup>つる こうたろう</sup> 鶴 光太郎 氏  
(慶應義塾大学教授)



日時 平成30年8月6日(木)

13:30～15:10

会場 とりぎん文化会館 第1会議室  
(鳥取市尚徳町101番地5)

※参加希望の人は、申込が必要となりますので、  
経済・雇用戦略課 (TEL 0857-20-3249)  
までお問い合わせください。

## あなたと“伴(とも)”に歩みます。

### 鳥取県信用保証協会

TEL 0857-26-6631

### こんなお手伝いをしています！

中小企業者の方々が金融機関から事業資金の融資を受ける際に「公的な保証人」となることで借入のサポートを行う公的機関です。また経営課題の解決、情報提供などの経営支援を行います。＜メソッドアドバイザー派遣事業＞経営課題の解決に向けた適切な指導・助言を行うことのできる専門家を原則無料\*で派遣します。また、国の「経営改善計画策定支援事業」との併用による費用補助も行っています。  
※一定の範囲に限ります。

## あなたの「できた！」を応援します！！

### 鳥取県よろず支援拠点

東部サテライトオフィス

TEL 0857-30-5780

### こんなお手伝いをしています！

よろず支援拠点は、「売上UPした!」、「創業できた!」、「資金繰りできた!」を応援する全国47都道府県に設置された経営相談所です。経営に関する相談であれば、あらゆる相談に何度でも無料で相談できます。

東部サテライトオフィスでは、5人の専門家（中小企業診断士、社会保険労務士、行政書士、一級建築士）が相談をお伺いします。

皆さまの来所をお待ちしています。まずはお電話でご予約ください。

## 後継者がいない！ 事業の引継ぎが不安！ お悩みに専門家がお答えします。

### 鳥取県事業引継ぎ

支援センター

TEL 0857-20-0072

### こんなお手伝いをしています！

- ◆国（経済産業省）が運営する事業で、相談無料、秘密厳守で対応します。
- ◆当センターには、専門相談員が常駐しています。また、出張も致します。
- ◆相談の内容に応じて、弁護士、公認会計士、税理士などの専門家に対応いたします。
- ◆当センターは、親族内継承だけでなく、事業引継ぎに関するさまざまな課題の解決を支援します。

まずはお気軽にご相談ください。

# 平成30年度から3年間の 介護保険料について

問い合わせ先 駅南庁舎長寿社会課

TEL 0857-20-3452

FAX 0857-20-3404

各総合支所市民福祉課 TEL 12ページ

65歳以上の人の介護保険料は、鳥取市介護保険事業計画・高齢者福祉計画の策定にあわせて3年ごとに見直しを行っています。平成30年度から3年間の計画において、計画期間中に必要となる保険給付に係る費用の見込み量などを算定し、それに基づき下表のとおり保険料を改定しました。

高齢化が進む中で、介護を必要とする人を社会全体で支える介護保険制度の重要性はますます高まっています。みなさんのご理解とご協力をお願いします。

## 【平成30年度から3年間の介護保険料基準額】

区分	改定前 A	改定後 B	差額 C (B-A)	引き上げ率 (C/A)
年額 (a)	74,700 円	<b>78,000 円</b>	3,300 円	4.4%
月額 (a/12)	6,225 円	<b>6,500 円</b>	275 円	

## 【所得段階別の介護保険料】

保険料段階	対象者	算定方法	年間保険料	
1 2 3 4 5 (基準)	世帯全員が市民税非課税 本人が市民税非課税	①生活保護受給者 ②老齢福祉年金受給者 ③本人の前年の合計所得金額と課税年金収入額の合計が80万円以下	基準額 × 0.45 (0.5 <sup>*1</sup> )	35,100円 (39,000円 <sup>*1</sup> )
		本人の前年の合計所得金額と課税年金収入額の合計が120万円以下	基準額 × 0.625	48,750 円
		本人の前年の合計所得金額と課税年金収入額の合計が120万円超	基準額 × 0.75	58,500 円
		本人の前年の合計所得金額と課税年金収入額の合計が80万円以下	基準額 × 0.85	66,300 円
		本人の前年の合計所得金額と課税年金収入額の合計が80万円超	基準額	78,000 円
6 7 8 9 10 11 12	世帯に市民税課税者がいる 本人が市民税課税	本人の前年の合計所得金額が120万円未満	基準額 × 1.20	93,600 円
本人の前年の合計所得金額が120万円以上200万円未満		基準額 × 1.35	105,300 円	
本人の前年の合計所得金額が200万円以上300万円未満		基準額 × 1.65	128,700 円	
本人の前年の合計所得金額が300万円以上400万円未満		基準額 × 1.85	144,300 円	
本人の前年の合計所得金額が400万円以上600万円未満		基準額 × 2.00	156,000 円	
本人の前年の合計所得金額が600万円以上800万円未満		基準額 × 2.10	163,800 円	
本人の前年の合計所得金額が800万円以上		基準額 × 2.20	171,600 円	

\*1 ( ) 内は、公費負担により実施する保険料軽減措置前の料率および保険料

## 平成30年度の介護保険料

65歳以上の人の介護保険料の額や納付方法については、7月中旬にお送りする納入通知書でお知らせしますので、必ず内容をご確認ください。

### ■介護保険料の納付方法

年金からの徴収（特別徴収）が基本ですが、納付書による納付（普通徴収）や、両方による徴収（併用徴収）の場合があります。なお、希望により特別徴収を中止して、普通徴収に変更することはできません。

### ■便利で確実な口座振替をお勧めします

普通徴収または併用徴収の人は、口座振替をご利用いただけます。指定口座から自動的に支払われますので、納め忘れがなく、支払いの手間もかかりません。口座振替を希望される場合は、振替月の前月15日までに、通帳、届出印、納入通知書をお持ちのうえ、各金融機関に備え付けの申請書で手続きをお願いします（納入通知書にも口座振替依頼書と同じ込んでいますので活用ください）。

### ■平成30年度に65歳を迎える人の介護保険料

40歳～64歳までの介護保険料は、みなさんが加入している医療保険から納められていましたが、65歳を迎える日の前日が属する月の介護保険料から、みなさん一人ひとりが本市に直接お支払いいただくこととなります。また、65歳になられてから約1年程度は普通徴収（納付書または口座振替）でのお支払いとなります。介護保険料の特別徴収が開始される際にはその旨を通知しますので、それまでの間は、普通徴収でのお支払いにご協力をお願いします。

### ？ よくある質問

**Q** 65歳になりましたが、まだ勤めている会社の給与から介護保険料が引かれていきます。市にも支払う必要がありますか？ また、二重払いになりませんか？

**A** お支払いいただく必要がありません。会社の給与から引かれている介護保険料は、64歳まではなりません。なお、医療保険の被扶養者に40歳から64歳までの人がおられる場合は、その人の分の介護保険料があります。詳しくは、医療保険者にご確認ください。

### ■介護保険料の減免・軽減制度

災害、病気、失業など特別な事情により一時的に保険料を支払えない場合は、申請により徴収猶予または減免を受けることができます。また、低所得者に対しては、軽減制度がありますので、長寿社会課までご相談ください。

### ■介護保険料を納めないでいると

納期を過ぎた保険料には督促手数料や延滞金がかかります。また、特別な事情がない限り、保険料を滞納すると、滞納期間に応じて次表のような措置がとられます。

滞納期間	措置内容
1年以上	サービスを利用したときに、いったん全額を支払っていただきます。その後、申請により保険給付相当分（9割または8割*）が払い戻されます。※平成30年8月からは9割～7割
1年6カ月以上	保険給付の一時差止や、滞納している保険料相当分が保険給付額から差し引かれます。
2年以上	徴収権が時効により消滅することで、保険料を支払うことができなくなります。その場合は、保険料未納期間に応じて、サービス費用の自己負担額が引き上げられるほか、その間は高額介護サービス費などの支給も受けられなくなります。

### ■介護保険負担割合証をお送りします

これまで介護サービスの利用者負担は原則1割か2割でしたが、平成30年8月から、一定以上の所得がある人は利用者負担が3割になります。利用者負担の割合（1～3割）は、7月中旬に要支援・要介護認定を受けている人と、事業対象者に該当している人全員にお届けする、新しい「介護保険負担割合証」でご確認ください。

なお、介護保険負担割合証の有効期間は8月1日から1年間で、毎年7月に新しい介護保険負担割合証をお届けします。

介護保険負担割合証	
交付年月日 年 月 日	
被保険者	番号
	住所
	フリガナ
	氏名
	生年月日 明治・大正・昭和 年 月 日 性別 男・女
利用者負担の割合	適用期間
割	開始年月日 平成 年 月 日 終了年月日 平成 年 月 日
割	開始年月日 平成 年 月 日 終了年月日 平成 年 月 日
被保険者番号並びに保険者の名称及び印	

被保険者番号、住所、氏名、生年月日などが記載されます。

有効期間は8月1日から翌年7月31日までの1年間です。

利用者負担の割合（1割・2割・3割）が記載されます。

# 住宅の固定資産税減額制度について



いっしょえもん

お住まいの住宅の省エネルギー改修やバリアフリー改修を行った場合、固定資産税の減額制度がありますのでご紹介します。

☎ 駅南庁舎固定資産税課 ☎ 0857-20-3424 ☎ 0857-20-3401

## ◆住宅の省エネ改修に伴う固定資産税の減額

改修工事が完了した年の翌年度1年間に限り、床面積120平方メートル相当分を上限として、家屋の固定資産税の3分の1を減額します。

### 1 対象となる家屋

平成20年1月1日以前からある住宅（住居部分の床面積が2分の1以上で賃貸住宅を除く）

### 2 対象となる工事

内容 平成32年3月31日までに行われた次の①または②に該当する工事（屋外と接する部分の改修に限る）により、各部位が現行の省エネ基準に新たに適合することとなること。

① 窓の断熱改修工事

② 上記①と併せて行う床、天井または壁の断熱改修工事

床面積 改修後の床面積が50平方メートル以上280平方メートル以下であること。

費用 該当の工事について、補助金を除く自己負担金が50万円を超えること。

### 3 減額を受けるための手続き

窓口でお渡しする申告書に必要事項を記入し、増改築等工事証明書および工事費用明細書・領収書を添付し、工事完了後3カ月以内に申告してください。

#### ※長期優良住宅化リフォームを行った住宅について

平成29年4月1日～平成32年3月31日に行われた上記の省エネ改修により、長期優良住宅に該当することとなった場合には、工事が完了した年の翌年度について、床面積120平方メートル相当分を上限として、家屋の固定資産税の3分の2を減額します。申請書類に長期優良住宅認定通知書の写しを添付してください。



## ◆住宅のバリアフリー改修に伴う固定資産税の減額

改修工事が完了した年の翌年度1年間に限り、床面積100平方メートル相当分を上限として、家屋の固定資産税の3分の1を減額します。

### 1 対象となる家屋

新築された日から10年以上を経過した住宅（住居部分の床面積が2分の1以上で賃貸住宅を除く）

### 2 次のいずれかに該当する人が居住していること。

① 改修工事が完了した年の翌年1月1日時点で65歳以上の人

② 介護保険法の要介護または要支援の認定を受けている人

③ 障がいのある人

### 3 対象となる工事

内容 平成32年3月31日までに行われた次の①～⑧のいずれかに該当する工事

① 廊下の拡幅 ② 階段の勾配の緩和 ③ 浴室の改良 ④ トイレの改良

⑤ 手すりの取付け ⑥ 床の段差の解消 ⑦ 出入り戸の改良 ⑧ 床表面の滑り止め化

※ホームエレベーター設置工事は除く

床面積 改修後の床面積が50平方メートル以上280平方メートル以下であること。

費用 該当の工事について、補助金を除く自己負担金が50万円を超えること。

### 4 減額を受けるための手続き

窓口でお渡しする申告書に必要事項を記入し、次の①～④の書類を添付し、工事完了後3カ月以内に申告してください。

① 納税義務者の住民票の写し（※1）（申告書にマイナンバーを記入することで省略できます）

② 高齢者などの証明となる書類（※2）

・65歳以上の人…住民票の写し（※1）

・介護保険法の要介護または要支援の認定を受けている人…介護保険被保険者証の写し

・障がいのある人…障がい者手帳などの写し

③ 改修工事の内容の証明として、次のa,bのいずれか

a 工事費用明細書、領収証、改修箇所の平面図、工事前後の写真

b 建築士などによる証明（増改築等工事証明書など）

④ 補助金などの給付・交付決定を受けたことを確認できる書類

※1 住民票の写しは、市内に在住の人は必要ありません。

※2 対象家屋の所在地と住民票などの住所が異なる場合は、対象家屋に居住されていることを証明できるものを添付してください（郵便物など）。



(注) これら減額措置を受けることができるのは1戸につき1度に限りです。新築住宅・住宅耐震改修の減額措置と重複して受けることはできません。省エネ改修とバリアフリー改修の減額措置は併せて受けられます。また、都市計画税は減額になりません。





# 平成 30 年度鳥取市職員採用試験

【一般事務 B・C、社会人経験者対象、任期付短時間勤務（事務・調理員）】

問い合わせ先 本庁舎職員課 TEL 0857-20-3107 FAX 0857-20-3040

## 【職種・年齢要件】

職種など	年齢要件
一般事務B（高校卒業程度）	平成9年4月2日～平成13年4月1日に生まれた人
一般事務C（障がい者対象）	昭和58年4月2日～平成13年4月1日に生まれた人
社会人経験者対象	一般事務 昭和58年4月2日以降に生まれた人
任期付短時間勤務	事務 調理員 平成13年4月1日までに生まれた人

【受付期間】 一般事務 B・C、社会人経験者対象：7月17日（火）～8月16日（木）

任期付短時間勤務：8月17日（金）～9月19日（水）

## 【試験日程】

職種	1次試験		2次試験		3次試験	
	試験日	合格発表	試験日	合格発表	試験日	合格発表
一般事務B	9月16日（日）	10月上旬予定	10月下旬	11月中旬	11月下旬	12月中旬
社会人経験者対象 一般事務						
任期付短時間勤務 調理員	9月30日（日）	10月下旬予定	11月中旬	11月下旬	—	—
任期付短時間勤務 事務	10月14日（土）					
一般事務C	10月21日（日）			12月中旬		

※試験についての詳しい内容は、受付開始日より市役所本庁舎1階総合案内・2階職員課、駅南庁舎1階総合案内、各総合支所、鳥取市関西事務所で配布する受験案内または本市公式ホームページでご確認ください。

※7月に実施する一般事務Aの試験を受験される人は、社会人経験者対象一般事務に申し込むことはできません。ただし、任期付短時間勤務は併願が可能です。

# 平成 29 年度 情報公開制度・個人情報保護制度の運用状況

問い合わせ先 本庁舎公文書管理室 TEL 0857-20-3104 FAX 0857-20-3040

## ■情報公開制度

公正で開かれた市政の推進のため、みなさんからの請求に応じて本市の保有情報を公開する「情報公開制度」の運用状況をお知らせします。

### ▶開示請求者の内訳

区分	個人	法人・団体	合計
市内在住者	9	75	84
市外在住者	56	52	108
合計	65	127	192

### ▶開示状況

実施機関	全部開示	部分開示	不開示	対象書なし	請求拒否	合計
市長	23	117	4	10	1	155
教育委員会	5	9	0	2	0	16
農業委員会	0	13	0	0	0	13
水道局	7	1	0	0	0	8
合計	35	140	4	12	1	192

※市長部局、教育委員会、農業委員会、水道局以外への開示請求はなし

## ▶不服申し立ての状況

実施機関	認容	一部認容	棄却	却下	審議中	合計
市長	0	0	1	0	2	3

## ■個人情報保護制度

本市が保有する市民のみなさんの個人情報を保護するとともに、ご自身の個人情報の開示請求権を保障する「個人情報保護制度」の運用状況をお知らせします。

### ▶開示請求の対応状況

実施機関	全部開示	部分開示	不開示	対象書なし	請求拒否	却下	合計
市長	40	38	0	26	0	1	105
教育委員会	0	3	0	0	0	0	3
合計	40	41	0	26	0	1	108

※市長部局、教育委員会以外への開示請求はなし

### ▶審査請求の状況

実施機関	認容	一部認容	棄却	却下	審議中	合計
市長	0	0	1	0	2	3

しゃんしゃん祭を目標！！

福部町細川地内／6月9日(土)  
 今年、ふくべ傘踊り愛好会が設立されました。これは、福部未来学園が義務教育学校となったことを機会として、学校を含め地域への普及を通して世代間交流や地域活性化を図ることを目的としています。愛好会は、第14代鳥取しゃんしゃん鈴の音大使の田中夏希さんを講師に3月から練習を重ね、7月15日の福部町文化協会10周年記念事業と8月14日のしゃんしゃん祭で傘踊りを披露することを目標に精進しています。



「あおいち」スタート

青谷町青谷地内／6月3日(日)  
 青谷ようこそ館前広場で、「あおいち」(青谷地域にぎわい創出実行委員会主催)が開催され、多くの来場者で賑わいました。

会場には、オリジナル和紙うちわ作りなどの体験コーナーや、夏泊の漁師めし、苺を使った特製かき氷などの飲食コーナーがあり、中でも、古代米を使ったちまきの無料配布では、長蛇の列ができるほど盛況でした。この「あおいち」は10月までの毎月第一日曜日に青谷町内で開催されます。



育てよう、思いやりの心

河原町渡一木地内／5月26日(土)  
 「人権の花」の贈呈式が河原第一小学校で行われました。この活動は、子どもたちが協力しながら花を育てる中で、命の尊さを実感し、思いやりの心を体得することを目的に行われています。この日は小学校の運動会で保護者も参加して行われ、地元の人権擁護委員から、代表の児童へプランターに植えられた花とプラカードが贈られました。プランターは学校の玄関などに置かれ、児童たちが協力して花を育てていきます。



新緑の鷲峰山を登る

鹿野町鷲峰地内／5月27日(日)  
 鳥取市西部地域の秀峰・鷲峰山(標高921メートル)で、恒例の鷲峰登山(市教育委員会鹿野町分室主催)が行われ、24人の参加者が新緑の山道を満喫しました。鷲峰山は、鷲が羽を広げたような勇壮なたたずまいからその名がついたとされ、年間をとおして登山客が訪れる山です。当日は、市内外から6歳から60代の幅広い年代の参加者が集まり、4つある登山道の内、古仏谷登山道から山頂をめざしました。



弥生町地内ほか／5月19日(土)  
 県指定無形文化財である聖神社の神幸大祭が5月19日、20日に行われました。この祭りは江戸時代より続く伝統を持ち、2年に1度開かれています。19日の昼に、各町内会の屋台が聖神社や地元町内を練り歩いたあと、夕方からは、各町内から屋台が本通り商店街に集結しマチナカ宵祭りを開催。大銅の太鼓を合図に宵祭りが始まり、歩行者天国となった中心市街地は多くの見物客が集まり、大いににぎわいました。

聖神社の神幸大祭・マチナカ宵祭り



訓練の成果を披露

賀露町西四丁目地内／6月3日(日)  
 鳥取市内各地区の消防団が、敏速かつ的確な消火技術を競い合う「鳥取市消防団ポンプ操法大会」が今年も開催されました。62回目となる本大会に出場したのは、ポンプ車操法の部に20隊、小型ポンプ操法の部に9隊。当日は30度を超す夏日となりましたが、暑さを感じさせない、切れのある素早い動作でホースを繋ぎ、目標の的へ放水するなど、各隊が日ごろの訓練の成果を発揮しました。

ケーブルテレビ ATV デジタル 12ch

いなば ぴよんぴよんネット

《7月の番組ガイド》

鳥取市広報番組

市民と行政がつながるTV「とっとり知らせたい!」。さまざまな情報をお送りしています。みなさんの知らせたい!情報も待っています。

【放送】毎週金・土



とっとり知らせたい! TOTTORI SHIRASETAI!

『社長の魅力を押さしましょう!』は、鳥取のニュースや話題を毎日届ける新日本海新聞社の社長を訪ねます。『元気です!』は、地元の伝統を受け継ぐ「円通寺人形芝居保存会」のみなさん。食育らくらくクッキングは、「混ぜ卵の変わりオムライス」だよ!



f「とっとり知らせ隊」も見てね!

静止画文字情報 (音声付き)

『鳥取市からのお知らせ』【放送】毎週水・木・金・土

……いなばぴよんぴよんネット自主制作番組……

地域情報番組『とっとりウォーキング』【放送】毎週日・月

小学校の新一年生を紹介する「こんにちは一年生」や「因州和紙で折ってみよう!」を放送しています。

生活情報番組『ぴよんぴよんワイド』【放送】毎週火

市内各地で開催されたイベントや講演会の模様、鳥取県内のケーブルテレビ局から届いた話題をお送りします。

農業番組『いなばアグリタイム』【放送】毎週水・木

モモなど旬の農産物の話題や農地の管理や農作業を行う団体を紹介する「クローズアップ集落営農」を放送中。

手話番組『手話でコミュニケーション』【放送】毎週日・月

ニュースやお知らせを手話や字幕で紹介、またあいさつなど初歩の手話を1年間にわたり紹介します。

122ch (第2放送)

週替わりでリクエスト番組やイベント番組を再放送。また、ぴよんぴよんネットオリジナル体操を毎日放送しています。

6:00～ストレッチ 11:50～フィットネス 19:50～マッスル

7月14日(土)から始まる「全国高等学校野球選手権鳥取大会」の模様を1回戦から準々決勝まで全試合生中継します!

※番組の放送時間や内容はホームページまたはデジタル放送の電子番組表(EPG)をご覧ください。

情報をお寄せください!

いなばぴよんぴよんネット ☎ 0857-22-6111

※放送内容は予告なく変更することがあります。

番組の放送時間は、ホームページでも紹介しています。

<http://www.inabapyonpyon.net>

# 8月の鳥取地域の健診・予防接種など

※7月分は6月号に掲載しています。

# 健康 病院

## 乳幼児健康診査

受付 [さざんか] 12:25 ~ 14:00 [鳥取東] 12:40 ~ 13:20  
健診開始 12:50 ~ ※健診の受付は、来られた順番に行います。

区分	対象児	と き	
		さざんか会館	鳥取東健康福祉センター
6カ月児	H30年1月生	7日(火)~9日(木)	7日(火)
1歳6カ月児	H29年1月生	21日(火)~23日(木)	17日(金)
3歳児	H27年7月生	28日(火)~30日(木)	24日(金)
2歳児歯科 および フッ化物塗布	H28年7月生	2日(木) 12:45~14:00受付	10日(金) 13:00~14:00受付
離乳食 講習会 ※要申込	5~6カ月児	10日(金)13:30~	
	9~12カ月児	24日(金)13:30~	

※東中学校区、桜ヶ丘中学校区のお子さんの乳幼児健康診査は鳥取東健康福祉センター（国府町総合支所内）で行っています。  
※離乳食講習会申込み開始日：7月2日（月）

## BCG接種

対象児 下記および生後12カ月未満で未接種の乳児

受付 13:00 ~ 14:00  
ところ さざんか会館

と き	対 象 児
3日(金)	30年2月 1日~15日生
17日(金)	30年2月 16日~28日生

※生後12カ月までに接種できない場合は、中央保健センターにご相談ください。

さざんか会館の駐車場が満車の場合は、駅南庁舎駐車場（3時間まで無料）をご利用ください。どちらの駐車場も駐車券が発行されますので、受付で提示してください。

## 集団検診（特定健診・がん検診）のご案内

### ◆特定健診・がん検診

#### 対象者

- 特定健診：40～74歳の国保加入者
- 胃・肺・大腸がん：40歳以上
- 子宮頸がん：20歳以上の女性
- 乳がん：40歳以上の女性（2年に1回）
- 骨粗しょう症予防：25歳以上の女性

※特定・胃・乳・子宮は健診推進室に要予約。

#### 《検診日程》

と き(8月)	と ころ	健診内容	受付時間
9日(木)	鳥取市駅南庁舎	特胃肺大	8:30 ~ 10:00
22日(水)	サンマート湖山店	肺大	14:30 ~ 15:50
24日(金)	鳥取市駅南庁舎	特胃肺大子乳	8:30 ~ 10:00
27日(月)	鳥取県保健事業団	子乳骨	13:30 ~ 14:20
28日(火)	美穂地区公民館	特胃肺大	8:30 ~ 9:20
30日(木)	岩倉地区公民館	特胃肺大	8:30 ~ 10:00
31日(金)	鳥取県保健事業団	子乳骨	13:30 ~ 14:20

問 さざんか会館健診推進室

TEL 0857-20-0320

FAX 0857-20-3915



インターネットで鳥取市  
集団検診の予約ができます！ ▶

## 鳥取市保健所からのお知らせ

### 【ひきこもり家族教室】

と き 7月17日(火)10:00~12:00  
と ころ さわやか会館3階多目的室  
内 容 講演・交流会  
講演 「ひきこもりについて学ぶ」  
講師 原田 豊さん（鳥取県精神保健福祉センター所長）

※要申込み

問 さざんか会館障がい者支援課

TEL 0857-22-5616 FAX 0857-22-5670

## 献血バス（400ミッドル）日程

と き(7月)	と ころ
6日(金) 14:30~16:30	河原町総合支所
15日(日) 10:30~16:00	イオンモール鳥取北
17日(火) 10:30~17:00	鳥取大学
27日(金) 10:30~12:00	国府町総合支所

問 鳥取県赤十字血液センター

TEL 0857-24-8101

- 鳥取市保健所  
(さざんか会館2階)  
障がい者支援課  
TEL 0857-22-5616  
TEL 0857-22-5670  
健康支援課  
TEL 0857-22-5694  
TEL 0857-22-5669  
中央保健センター  
(さざんか会館4階)  
TEL 0857-20-3199  
予防接種  
TEL 0857-20-3191  
乳幼児健康診査など  
TEL 0857-20-3196  
子育て相談ダイヤル  
TEL 0857-20-3203  
中央保健センター健診推進室  
(さざんか会館3階)  
健診・がん検診など  
TEL 0857-20-3202  
TEL 0857-20-3915  
こども発達・家庭支援センター  
(さざんか会館3階)  
子育て相談ダイヤル  
TEL 0857-36-0505  
TEL 0857-20-0144  
国府町総合支所市民福祉課  
TEL 0857-39-0557  
TEL 0857-27-3064  
福部町総合支所市民福祉課  
TEL 0857-75-2812  
TEL 0857-74-3714  
河原町総合支所市民福祉課  
TEL 0858-76-3113  
TEL 0858-85-0672  
用瀬町総合支所市民福祉課  
TEL 0858-87-3781  
TEL 0858-87-2270  
佐治町総合支所市民福祉課  
TEL 0858-88-0212  
TEL 0858-89-1552  
気高町総合支所市民福祉課  
TEL 0857-82-3159  
TEL 0857-82-1067  
鹿野町総合支所市民福祉課  
TEL 0857-84-2013  
TEL 0857-84-2598  
青谷町総合支所市民福祉課  
TEL 0857-85-0012  
TEL 0857-85-1049  
鳥取東健康福祉センター  
(国府町総合支所)  
予防接種・健診など  
TEL 0857-25-5008  
TEL 0857-25-5023  
高齢者の介護相談など  
TEL 0857-25-5021  
TEL 0857-25-5023  
中央地域包括支援センター  
(駅南庁舎1階)  
TEL 0857-20-3457  
TEL 0857-20-3404  
こやま地域包括支援センター  
(学習・交流センター2階)  
TEL 0857-32-2727  
TEL 0857-31-3270  
南地域包括支援センター  
(用瀬地区保健センター)  
TEL 0858-76-2351  
TEL 0858-76-2352  
西地域包括支援センター  
(気高地区保健センター)  
TEL 0857-82-6571  
TEL 0857-82-6572

## 毎月22日は「にこにこデー」です あいさつであつたかふれあいまちづくり

あいさつは誰にでもできる会話です。元気よく笑顔と勇気をもって挨拶することを心がけています。目指せ！アンパンマン！

心ふれあう第一歩の「にこにこ」(∩o∩) あいさつ演劇と紙芝居公演のご要望は問い合わせ先まで。

問 さざんか会館中央保健センター

TEL 0857-20-3194

今月の「にっこりさん」 上田衣麻里さん



## ■夜間・休日急患診療所【内科、小児科】

と き 夜間（毎日） 19:00～22:00  
日曜・祝休日 9:00～17:00  
ところ 急患診療所（富安一丁目東部医師会館前）  
問 東部医師会 急患診療所 TEL 0857-22-2782  
(診療時間内のみ)

## ■休日急患歯科診療所

と き 日曜・祝休日 10:00～16:00  
ところ 東部歯科医師会（富安二丁目 歯科技工専門学校内）  
問 東部歯科医師会 TEL 0857-23-3197  
※救急医療は、夜間や休日などに急病やケガですぐ治療が必要な患者さんのために整備されています。あくまで緊急事態に備えるもので、限られた医療スタッフで運営されています。なるべく医療機関の通常の診療時間内に受診しましょう。

## 休日当番薬局・休日救急当番病院

※当月分と、翌月の7日までの情報を掲載しています。  
※やむを得ず当番を変更する場合がありますので、当日の新聞などでご確認ください。

■休日救急当番病院（8:30～翌8:30） ※入院治療を要するような重い病気やケガの患者さんを受け入れるための当番病院です。

県立中央病院（江津 730） TEL 0857-26-2271	7月14日（土）、29日（日）	生協病院（末広温泉町 458） TEL 0857-24-7251	7月16日（祝）
市立病院（的場一丁目1） TEL 0857-37-1522	7月1日（日）、15日（日）、 8月5日（日）	鳥取赤十字病院（尚徳町 117） TEL 0857-24-8111	7月8日（日）、22日（日）

■休日当番薬局（9:00～17:00） ※ひまわり薬局は8:30～17:00

鳥取県薬剤師会休日夜間薬局 （富安一丁目 58-1） TEL 0857-50-1583	7月1日（日）、8日（日）、 15日（日）、16日（祝）、 22日（日）、29日（日）、 8月5日（日）	ドラッグストアエーススーパーモール 鳥取店（古海 590-1） TEL 0857-39-8710	7月1日（日）、8日（日）、 22日（日）、29日（日）、 8月5日（日）
イオン薬局鳥取店（天神町 1） TEL 0857-21-3029	7月1日（日）、15日（日）、 22日（日）、8月5日（日）	イオン薬局鳥取北店（晩稻 100-1） TEL 0857-38-3305	7月8日（日）、15日（日）、 29日（日）
ひまわり薬局（末広温泉町 574） TEL 0857-21-9691	7月16日（祝）	よつば薬局（里仁 53-7） TEL 0857-30-3300	7月16日（祝）

## 気軽に健康チェックしてみませんか？

### ■血糖値測定、肺がん・大腸がん検診 ※予約不要

と き 7月19日（木）14:30～16:00  
ところ サンマート岩倉店

### ☆血糖値測定 ※無料

※医師・保健師・管理栄養士による健康相談開設

### ☆肺がん・大腸がん検診 ※受付は15:50まで

持ち物 がん検診受診券（またはがん検診クーポン券）  
対象 鳥取市内に住居票がある40歳以上の人  
※国保人間ドックや個別・集団検診を受けられる人は、  
同じ年度に肺・大腸がん検診を受けることができません。  
※大腸がん検診の採便容器は当日渡します。

問（血糖値測定）医療費適正化推進室

TEL 0857-20-3441 FAX 0857-20-3407

問（がん検診）健診推進室

TEL 0857-20-0320 FAX 0857-20-3915

### ■お気軽健康チェック ※先着順・電話受付

と き 7月13日（金）13:00～15:30  
ところ さわやか会館 多目的室 定員 10人

内容 HbA1c、肺年齢、フレイルチェックなど

対象 本市に住所を有する人（現在糖尿病で治療中の  
人、または健康診断の結果糖尿病の治療が必要  
であると判定されている人は除く）

※昨年度受けられた人は10月以降申込み可能  
費用 無料 申込み 7月5日（木）8:30～

問 駅南庁舎医療費適正化推進室

TEL 0857-20-3441 FAX 0857-20-3407

## 健康講演会・講習会のご案内

### 【第50回市民医療講演会】

と き 7月28日（土）10:00～11:30

ところ さざんか会館5階 大会議室

内容 講演・健康相談コーナーなど

演題：「ちょっと気になるタバコの話」  
～知っていますか？新型タバコ～

講師：廣谷 茜（市立病院総合診療科）

演題：「禁煙してみませんか」

講師：粟田香代子（市立病院 看護師  
日本禁煙学会認定指導看護師）

参加費 無料

問 市立病院地域医療総合支援センター

TEL 0857-37-1522 FAX 0857-37-1558

### 【適塩講座】

と き 8月3日（金）10:00～13:00

ところ さざんか会館3階 栄養指導実習室

内容 栄養士によるお得な話、調理実習

定員 先着20人

※要申込み：7月5日（木）～

※託児（定員10人）・手話通訳あり

申込み：7月18日（水）まで

参加費 無料

問 中央保健センター

TEL 0857-20-3192

FAX 0857-20-3199



## 後期高齢者医療制度

☎ 駅南庁舎保険年金課 ☎ 0857-20-3487 ☎ 0857-20-3407

保険料額が決定しました。保険料の納入通知書は、7月中旬に被保険者のみなさんにお送りします。

■保険料 算定方法は次のとおりです。

$$\text{保険料} = 42,480 \text{ 円} + \text{所得} \times 8.07\%$$

※保険料の最高額（賦課限度額）は62万円です（中間所得者層の負担とのバランスなどを図るため、昨年度より引き上げられました）。

※低所得者や被扶養者を対象に軽減措置を行います。

### ■納入方法

年金からの徴収（特別徴収）が基本ですが、納付書による納付（普通徴収）や、両方法による徴収（併用徴収）場合があります。詳しくは納入通知書でご確認ください。

特別徴収は年金支給月（偶数月）の6回納付、普通徴収は7月から翌年2月までの8回納付となります。

### ■口座振替への変更（振替は7月から翌年2月）

申し込みは、駅南庁舎23番窓口または各総合支所でペイジー口座振替受付サービス（キャッシュカードでの口座振替手続）をご利用いただくか、ご利用の金融機関へ、通帳・届出印・納入通知書を持参して申し込んでください。

これまで国民健康保険料を口座振替で納付されていても自動的に継続されません。新たに届出が必要です。

※ペイジー口座振替受付サービスを利用できる金融機関は、【鳥銀、山陰合銀、鳥取信金、島銀、中国労金、ゆうちょ（郵便局）】に限りますのでご注意ください。

### ■被保険者証の更新

現在の被保険者証の有効期限は7月31日です。7月中旬に8月1日から1年間有効の新しい被保険者証を送付します。

### ■限度額適用・標準負担額減額認定証の更新および交付

住民税非課税世帯の人が対象となる限度額適用・標準負担額減額認定証の有効期限も被保険者証と同じ7月31日です。

(1) 現在お持ちの人

現在、認定証をお持ちで、住民税非課税世帯と確認できた人には、8月1日から1年間有効の新しい認定証を被保険者証に同封して7月中旬に送付します。

※窓口での更新手続きは不要です。

(2) 新たに手続きされる人

住民税非課税世帯に該当し、認定証が必要な人は、次のものを持参のうえ駅南庁舎23番窓口または各総合支所市民福祉課へ申請してください。

①後期高齢者医療被保険者証

②マイナンバーカードなど ③認め印

※代理申請の場合は、代理人の本人確認ができるもの

### ■現役並み所得者の限度額適用認定証の交付

平成30年8月診療分から年間所得に応じて高額療養費の上限額が3つの区分に細分化されます。

現役並み所得者で、本人または同一世帯の被保険者の住民税課税所得が690万円未満の人は、「限度額適用認定証」の発行が受けられます。

手続きについては、新しい被保険者証の送付時にチラシを同封します。

## 第3期鳥取市特定健診等実施計画 および第2期鳥取市国民健康保険 保健事業実施計画(データヘルス計画) を策定しました

☎ (特定健診等実施計画)さざんか会館健診推進室

☎ 0857-20-0320 ☎ 0857-20-3915

☎ (国民健康保険保健事業実施計画)

駅南庁舎医療費適正化推進室

☎ 0857-20-3441 ☎ 0857-20-3407

このたび「第3期鳥取市特定健診等実施計画」および「第2期鳥取市国民健康保険保健事業実施計画(データヘルス計画)」を策定しました。

「第3期鳥取市特定健診等実施計画」は特定健康診査・特定保健指導の実施による生活習慣病の抑制、「第2期鳥取市国民健康保険保健事業実施計画」は保健事業の実施による生涯に渡る健康づくりの促進および国民健康保険財政等の安定化を目標にしており、計画の期間はどちらも平成30年度から平成35年度の6年間です。

中央保健センター健診推進室、保険年金課医療費適正化推進室、各総合支所市民福祉課で閲覧できるほか、本市公式ホームページでも公開しています。

## ご存知でしたか？

## 介護保険料・後期高齢者医療保険料 は普通徴収から始まります

☎ 介護保険料：駅南庁舎長寿社会課

☎ 0857-20-3452 ☎ 0857-20-3404

☎ 後期高齢者医療保険料：駅南庁舎保険年金課

☎ 0857-20-3487 ☎ 0857-20-3407

介護保険料<sup>\*1</sup>は満65歳、後期高齢者医療保険料は満75歳になった時から賦課されます。当初は年金から天引き（特別徴収）されず、納付書によりお支払いいただく普通徴収が始まりますので、忘れず納期限までにお支払いください。

なお、納期限までの納付が難しい事情がある場合には、必ず担当課へご相談ください（納期限までに納付がなかった人には督促状を送付します。それでも納付がないと、財産の差押（滞納処分）などにより保険料を回収させていただく場合があります）。

※1 第1号被保険者の保険料に限ります。第2号被保険者（40歳以上65歳未満）の保険料は加入している医療保険料と一緒に徴収されます。



## 第57回鳥取市民美術展 受賞作品のご紹介

問 本庁舎文化交流課 ☎ 0857-20-3226 〆 0857-20-3040

5月13日～20日まで開催された「第57回鳥取市民美術展」で、次のみなさんが各賞を受賞されました。

【受賞者一覧】 (受付順、敬称略)

部門	賞名	氏名	作品名
日本画	市展賞	あしざわ きみえ 芦澤喜美枝	雪原
		おきき きよこ 尾崎 恭子	私の本箱
	鳥取市議会議長賞	ふるた けいこ 古田 啓子	道程
洋画	市展賞	もりた ひでお 森田 秀雄	作業場
		もりもと まさえ 森本 正枝	武者
		おおた ためき 太田 為樹	ある情景
		ながみ だいじ 永美 大路	メント=モリ
	遠藤董先生顕彰会長賞	ふくだ たかし 福田 隆	高二の秋
書道	市展賞	よねむら いくほう 米村 郁芳	劉基の詩
		まるやま へきすい 丸山 碧水	朱國祚詩
		きぬがさ しょううん 衣笠 祥雲	李俊民詩
		かわもと しほ 川本 志歩	さくら舞う
		こだに きさこ 小谷 佐知子	萬古清風
	鳥取商工会議所会頭賞	あだち しげよ 足立 恵世	雲の色
デザイン	市展賞	いがえる いどあ 井蛙 idoa	鳥取市再発見 -カエルバージョン-

部門	賞名	氏名	作品名
デザイン	鳥取ユネスコ協会賞	きしだ てつまさ 岸田 鉄正	祈り (切り絵)
写真	市展賞	あべ たかあき 安倍 隆明	悲しみの上に 音無く雪は降り
		しみず まさひこ 清水 雅彦	厳冬
		のだ みつこ 野田 みつ子	冬のおくりもの
		やまね としみち 山根 俊道	過去・未来
	鳥取市文化団体協議会長賞	いしい たかし 石井 喬	水温む
彫刻	市展賞	えざわ けんじ 江澤 賢二	惑星人
	鳥取市社会教育事業団理事長賞	たにくち まさかず 谷口 昌万	年輪と錆. 共にりんと
工芸	鳥取民藝美術館賞	みかも よりあき 美甘 頼昭	ステンドグラス
版画	鳥取市教育福祉振興会理事長賞	あけぼ かずこ 明穂 和子	佳景湖山池阿弥陀堂
企画展	市展賞	みに たに 三谷 さやか	すてきなバカモノ
	鳥取市文化財団理事長賞	にしお はるか 西尾 遥	笑

\*作品写真は鳥取市民美術展ホームページでご覧いただけます。

## 発達支援の窓口です こども発達支援センター

お気軽に  
ご相談ください!

問 こども発達支援センター (教育センター内) ☎ 0857-20-3204 〆 0857-20-3905



こども発達支援センターは、子どもの発達を総合的に支援する窓口です。お子さんの健やかな成長を願って、教育と福祉が一体となり、今年5月に開設しました。お子さんに合わせた、きめ細やかな支援を共に考え、育ちを援助します。

ところ 鳥取市寺町 150 (鳥取市教育センター内)  
相談時間 月～金曜日 (祝日・年末年始は休み)  
8:30～17:15

### 【主な相談】

- 発達に関する相談  
発達に関する相談に専門スタッフが応じます。

- 保育訪問相談  
スタッフが保育園、幼稚園などに出かけ、集団の場での子どもの育ちを支援します。
- 就学・教育相談  
就学に関することや、学校生活・学習などの相談、特別支援教育に関する相談をお受けします。
- こどものための心の相談電話  
子どもの学校生活全般に関することや、ご家庭での子育てなど、様々な悩みの相談をお受けします。  
**こころの相談電話** 月～金曜日 (祝日・年末年始は休み)  
☎ 26-3877 8:30～17:00
- 児童発達支援センター若草学園 (湖山町西一丁目)  
発達支援の必要な児童が通園し、生活自立を目指して、療育を実施しています。  
**若草学園** ☎ 28-1233  
※相談は無料。どなたでも、何度でもお受けします。

## 生活環境課からのお知らせ

☎ 本庁舎生活環境課 ☎ 0857-20-3217 ☎ 0857-20-3045

### シリーズ 4Rのすすめ【第4回】

#### ■ごみの有効活用にご協力ください

そのまま捨ててしまえばごみになってしまうものも、取り組み次第で資源となります。

#### ◆生ごみの堆肥化に取り組んでみませんか？

家庭で毎日大量に出る生ごみ。これを堆肥化することでエコにつながり、野菜や花の栽培に適した肥料を作ることができるとともにごみの減量化にもつながります。

#### ◆生ごみ堆肥化に関する補助制度について

本市では生ごみ堆肥化容器や段ボールコンポストを使用して堆肥化を行う取り組みに対し、購入費の一部

補助を行っています。

#### 補助額（家庭用生ごみ堆肥化容器等購入費補助制度）

補助対象	補助額	補助回数
生ごみ堆肥化容器 (コンポスト容器・EM 菌使用タイプ)	購入費の2/3 上限 4000 円	5 年間に 2 回
段ボールコンポスト セットもしくはピート モス・もみ殻くん炭	購入費の2/3 上限 1000 円	1 年間に 4 回

※詳細につきましては生活環境課までお問い合わせください。

### 野焼きは禁止されています！

法律により、家庭ごみや事業所ごみの野外焼却（野焼き）は、次の場合を除いて禁止されています。ただし、生活環境の保全上支障を与えたり、近隣から苦情のある場合は改善命令や各種行政指導の対象となります。

1. 国の定めた構造基準に適合した焼却炉で、基準に従った焼却
2. 法律などに基づく処分により行う廃棄物の焼却
3. 公益上、若しくは社会習慣上やむを得ない廃棄物の焼却または周辺地域の生活環境に与える影響が軽微であるものとして次に掲げる焼却
  - ・風俗習慣上または宗教上の行事を行うために必要な廃棄物の焼却  
(例:「とんど焼き」などの地域行事における焼却)

- ・農業、林業または漁業を営むためにやむを得ないものとして行われる廃棄物の焼却  
(例: 稲わらの焼却、伐採した枝木の焼却)
- ・たき火その他日常生活を営むうえで通常行われる廃棄物の焼却であって軽微なもの  
(例: たき火、落ち葉焚き、キャンプファイヤーなど)

※ホームセンターなどで販売されている落ち葉用焼却機で家庭や事業所から出るごみを焼却することはできませんのでご注意ください。

#### 【違反した際の罰則】

「5年以下の懲役」若しくは「1000万円以下の罰金」または、その両方が科されます。

### ごみステーションの回収容器や防鳥ネットなどの利用について

日頃より、市民のみなさんにはごみステーションの適正利用に努めていただいておりますが、強風などの悪天候の時は、ごみステーションの回収容器や防鳥ネットなどが飛散する可能性があります。飛散対策や日頃のごみ収集後の容器の適正保管について、利用さ

れるみなさんが心掛けて頂きますようお願いいたします。

なお、ご希望の町内会には回収容器や防鳥ネットを提供しています。詳しくは生活環境課または各総合支所市民福祉課までお問い合わせください。今後ごみステーションの適正な利用にご協力ください。

### 鳥取地域の祝日のごみ収集

※鳥取地域以外については総合支所だよりをご覧ください。各総合支所市民福祉課（☎12ページ）までお問い合わせください。

祝日のごみ収集日にあたる地区は、ごみ収集のスケジュールが変更になります。

月日	可燃ごみ	古紙類	ペットボトル	プラスチックごみ	食品トレイ 資源ごみ 小型破碎ごみ
7月16日(月) (海の日)	収集します		お休みします ※18日(水)に振替	収集します	お休みします

※ごみを出すときは必ず収集曜日を守り、午前8時までに出してください。ただし、自然災害（台風、大雨、洪水、大雪、地震など）の恐れがある場合は、身の安全に十分配慮し、危険または困難な場合は次回の収集日（安全な日）に出すようにしてください。

### 乾電池・蛍光灯の収集

8月

鳥取地域の次の乾電池、蛍光灯の収集は  
8月1日(水)～7日(火)の小型破碎ごみの収集日です。  
乾電池は透明または半透明の袋に入れ、蛍光灯は壊れないよう購入時のケースなどに入れて、出してください。



## 鳥取市の海水浴場

問 第二庁舎観光戦略課

☎ 0857-20-3227 ☎ 0857-20-3046

白兎海水浴場 7月 6日(金)～8月19日(日)  
小沢見海水浴場 7月 6日(金)～8月19日(日)  
鳥取砂丘海水浴場 7月14日(土)～8月19日(日)  
賀露みなと海水浴場 7月14日(土)～8月19日(日)

### ■海水浴で事故に遭わないための注意事項

- ・十分な準備運動をしましょう
- ・飲酒後の遊泳はやめましょう
- ・体調を万全にするとともに、気象に注意しましょう
- ・子供から目を離さないようにしましょう
- ・流されたり溺れた人を発見したときは、周囲の人に助けを求めてください。

## 鳥取市水道局優良建設工事表彰

問 水道局総務課

☎ 0857-53-7912 ☎ 0857-53-7802

平成29年度に水道局が行った建設工事72件の中から、4つの工事を「鳥取市水道局優良建設工事」として認定し、6月7日、表彰状を授与しました(建設業者の施工意欲および施工能力の向上を図るために優良な工事を表彰するものです)。

工事名(施工場所)	施工業者
震災対策整備事業の内、永楽温泉町地内ほか配水管布設替工事【永楽温泉町地内ほか】	有限会社 奥村建材
地域水道整備事業の内、福部町湯山地域配水管布設工事(第11工区)【福部町湯山地内】	坂口設備工業株式会社
上町配水地法面補強工事【上町地内】	株式会社 さくら建設
震災対策整備事業の内、末広温泉町地内ほか配水管布設替その1工事【末広温泉町地内ほか】	有限会社 大伸設備工業

## クルーズ客船「ぱしふいっくびいなす」 船内見学会参加者募集

問 鳥取港振興会 ☎ 0857-22-1836

問 本庁舎交通政策課

☎ 0857-20-3257 ☎ 0857-20-3048

クルーズ客船「ぱしふいっくびいなす」(全長183.4m、幅25m)の鳥取港寄港を記念し、停泊中の船内の見学会を開催します。



と き 9月20日(木) 8:30～9:00

と ころ 鳥取港1号岸壁(港町)

定 員 40人 ※応募多数の場合は抽選

参加料 無料

応募方法 見学申込者全員の郵便番号・住所・氏名(ふりがな)・年齢・性別・電話番号を記載した用紙(船内見学会申込書)と返信用切手82円を貼付した封筒(返信先の郵便番号・住所・氏名を記載)を同封のうえ、郵送にてご応募ください。

※1通につき2人まで申し込み可能

### 【船内見学会申込書記載例】

「ぱしふいっくびいなす」の船内見学を申し込みます。

①〒000-0000

鳥取市〇〇町〇〇番地 〇〇マンション〇〇号室  
鳥取太郎(とっとりたろう) 〇〇才 男  
電話 〇〇〇-〇〇-〇〇〇〇

②〒000-0000

鳥取市〇〇町〇〇番地 〇〇マンション〇〇号室  
鳥取花子(とっとりはなこ) 〇〇才 女  
電話 〇〇〇-〇〇-〇〇〇〇

※船内では、階段を利用して移動します。

※収集した個人情報、「船内見学会」の募集手続き以外の目的では利用しません。

応募締切 8月20日(月) ※当日消印有効

応募先 〒680-8570 鳥取市東町一丁目220

鳥取県庁空港港湾課内 鳥取港振興会 行

## 神谷清掃工場の排ガスは安全です

問 本庁舎生活環境課 ☎ 0857-20-3217 ☎ 0857-20-3045

本市の可燃ごみを焼却処理している神谷清掃工場の排ガス中に含まれるダイオキシン類などの有害物質の濃度を調査しました。その結果、法律に定められた排出基準を大幅に下回り、安全が確認されました。

### 《単位の意味》

ng(ナノグラム): 10億分の1グラム

PPM(ピーピーエム): 百万分の1

mg(ミリグラム): 千分の1グラム

TEQ(ティーイーキュー): 毒性等量。ダイオキシン類にはさまざまな種類があるため、それぞれの毒性の強さを換算した係数による毒性を足し合わせた値

m<sup>3</sup>N(ノルマル立法メートル): 摂氏0度、1気圧の状態に換算した気体の体積

調査項目	ダイオキシン類 (ng-TEQ/m <sup>3</sup> N)	ばいじん (g/m <sup>3</sup> N)	窒素酸化物 (PPM)	硫黄酸化物 (m <sup>3</sup> N/h)	塩化水素 (mg/m <sup>3</sup> N)
排出基準	1以下	0.08以下	250以下	115.3以下	700以下
測定値	0.11	0.002	88.9	0.573	103.4

# 情報ひろば 7月



## 長寿社会課からのお知らせ

- TEL 0857-20-3449 ①・②
- TEL 0857-20-3453 ③
- FAX 0857-20-3404
- 各総合支所市民福祉課 (12ページ)
- 各地域包括支援センター (12ページ)
- 【①認知症介護家族の集い】毎月第2金曜日開催
- 時 7月13日(金) 10:00~12:00
- 所 ささなか会館(富安二丁目)
- 容 認知症の問題や介護の悩みなどの情報交換をしながら交流をする場
- 料 無料
- 認知症に関する相談は各地域包括支援センターや次の各センターでも受けられます。
- 認知症コールセンター  
毎週月~金 10:00~18:00  
TEL 0859-37-6611
- 認知症疾患医療センター

凡例 時 日時 所 場所 容 内容 対 対象 案 条件 員 定員 数 数量 額 支給・助成額など 料 料金  
募 募集期間・方法 受 受付 持 持参するもの 問 問い合わせ先

TEL 0857-39-1151

### 【②認知症を学ぶ会】

時 7月12日(木)・8月6日(月)・9月3日(月) 13:30~15:00

所 人権交流プラザ 容 認知症に関する正しい知識を深め、認知症の人やその家族にやさしい地域づくりをめざす

### 日程(3回コース)

7月12日 「脳いきいき!コロコロとカラダの運動ノウハウ!」  
澤島(さわ)さん (Fitness Japan)さん

8月6日 「認知症のある方への対応と予防」  
平松(ひらまつ)哲哉(てつか)さん (鳥取市医療看護専門学校言語聴覚士)

9月3日 「一足先に認知症になった私たちからあなたへ」  
藤田(ふじた)和子(かずこ)さん (日本認知症本人ワーキンググループ代表理事)

料 無料 募 7月9日(月) までに電話またはファクシミリで問い合わせ先まで

### 【③見守りが必要な高齢者等の位置検索システム利用支援】

容 認知症により、外出する際に見守りが必要な高齢者などの居場所を確認するシステムを利用する際、契約時に必要な初期費用の一部を助成。 対 市内

在住で見守りが必要な高齢者などを在宅で介護している家族 額 上限1万円

### 家族介護者の集い「スマイル・スマイル」

時 7月18日(水) 10:00~12:00

所 ささなか会館3階ボランティア室 (富安二丁目) 対 家族介護者または介護に関心のある人 容 「保健師にきいてみよう! 健康診断結果の見方・活かし方」 料 200円 募 7月16日(月) まで

問 スマイル・スマイル事務局(長寿社会課内)

TEL 0857-20-3449  
FAX 0857-20-3404

### 高齢者虐待防止

周りで介護を頑張っている人はいませんか? 「介護疲れ」は高齢者虐待の原因の一つと言われており、自覚がないまま行われるケースが多いのが特徴です。周囲も介護者のサインに気づき、見逃さないことが、虐待の防止に繋がります。「もしかしたら虐待では?」と感じたら、ためらわず問い合わせて先にご相談ください。相談の秘密は守られますのでご安心ください。

問 各地域包括支援センター (12ページ)

## お知らせ

### 7月は「青少年の非行・被害防止全国強調月間」

少子高齢化が急速に進む中、情報化・国際化・消費社会化などが急速に進み、青少年を取り巻く環境に大きな影響を及ぼしています。特にスマートフォンやSNSなどの浸透に伴いネット利用に関して、犯罪被害やトラブルに遭う事例が絶えません。

このため、7月は全国の関係機関・団体・地域住民などが協力・連携し、「青少年の規範意識の醸成および有害環境への適切な対応」を図るため、集中的な取組を実施します。少年愛護センターでは、6月下旬~7月中旬、全市域を対象に、広報車による巡回パトロールを実施します。

まもなく夏休みを迎えるこの機会に、次代を担う青少年の健全育成と犯罪被害の防止のため、親として、大人として問題をしっかりと認識し、責任をもって行動していただくとともに、青少年の健全育成への取組にご理解とご協力をお願いします。

問 第二庁舎生涯学習・スポーツ課

TEL 0857-20-3362  
FAX 0857-20-3364

## 障がいのある人の相談窓口

障がいのある人やその家族が地域で安心して暮らせるように、相談支援事業所が下記のとおり障がい福祉サービスの利用などの各種相談に応じていますのでお知らせします。  
※祝日や年末年始などはお休みです。

- 障がい者支援センター そよかぜ  
TEL 0857-22-9511 FAX 0857-24-3022  
開設時間 月～土 8:30～17:15
- 障害者支援センター しらはま  
TEL 0857-59-6036 FAX 0857-59-2022  
開設時間 月～土 9:00～17:00
- 相談支援センター サマーハウス  
TEL 0857-36-1151 FAX 0857-36-1152  
開設時間 月～金 9:00～17:00  
土 9:00～12:30
- 相談支援事業所 アプローチ  
TEL 0857-30-4635 FAX 0857-30-4631  
開設時間 月～金 9:00～17:00
- 地域生活支援センター みんなの家  
TEL 0857-30-7677 FAX 0857-30-7678  
開設時間 月～金 9:00～18:00
- 指定相談事業所 和貴の郷  
TEL 0858-85-3738 FAX 0858-85-3739  
開設時間 月～金 8:30～17:30 (盆を除く)  
また、精神保健についてのご相談を、下記窓口で応じています。お気軽にご相談ください。  
【心の健康、精神疾患、精神障がいなどの相談】  
健康こども部中央保健センター  
(さざんか会館4階)  
TEL 0857-20-3194 FAX 0857-20-3199  
開庁時間 月～金 8:30～17:15  
(祝日・年末年始を除く)  
鳥取市東健康福祉センター、  
各総合支所市民福祉課 (TEL 12 ページ)  
【精神疾患、精神障がい、依存症、ひきこもりなどの相談】  
鳥取市保健所障がい者支援課  
(さざんか会館2階)  
TEL 0857-22-5616 FAX 0857-22-5670  
開庁時間 月～金 8:30～17:15  
(祝日・年末年始を除く)  
問 駅南庁舎障がい福祉課  
TEL 0857-20-3474 FAX 0857-20-3406

## おいでよ！鳥取市立病院まつり！

- 時 8月4日(土) 13:00～16:00  
容 病院のさまざまな職種の体験コーナー・見学ツアーなど。※詳細はホームページをご覧ください。料 無料
- 問 市立病院総務課  
TEL 0857-37-1522  
HP <http://hospital.tottori.tottori.jp/>

## 夏の交通安全県民運動 7月11日(水)～20日(金)

つくりよ 事故なし 笑顔の鳥取県

### 【運動の重点】

- 子どもと高齢者の交通事故防止
- 自転車の安全利用の推進
- チャイルドシートの正しい使用と全ての座席のシートベルト着用徹底
- 飲酒運転の根絶

問 鳥取市交通安全対策協議会(協働推進課内)  
TEL 0857-20-3182

## サマージャンボ宝くじ発売!

サマージャンボ宝くじの収益金は、市町村の明るく住みよいまちづくりの

ために活用されています。

県内の宝くじ販売実績などに応じて収益金が配分されますので、県内での購入をお願いします。

時 7月9日(月)～8月3日(金)

問 鳥取県市町村振興協会

TEL 0857-29-3184

## 因幡霊場での動物(ペット)火葬の一時休止について

因幡霊場の動物炉は、補修工事のため一時休止します。大変ご迷惑をおかけしますが、ご理解いただきますようお願いいたします。

時 7月8日(日)～29日(日)

問 因幡霊場

TEL 0857-51-8320

問 東部広域福祉環境課

TEL 0857-26-0532

## 第68回社会を明るくする運動 ～出発式&ふれあい講演会～

時 7月10日(火) 所 とりぎん文化会館小ホール 容 ▼12:50～音楽隊の演奏 ▼13:30～出発式 ▼14:00～南 慧昭さん講演会 料 無料

問 鳥取保護区保護司会

TEL 0857-21-3203

時 7月22日(日)～8月26日(日) 9:00～17:00 所 鳥取県立博物館第2特別展示室 容 因幡但馬の麒麟獅子、日光東照宮の麒麟、国民的アニメの麒麟など、200を超えるさまざまな麒麟を一堂に展示。因幡但馬に息づく麒麟のルーツを謎解く特別企画展。

料 一般700円(前売300円)、小学生以下無料 ▼お買い求め:日本海新聞フレイガイドほか

問 麒麟展実行委員会(株式会社セイエイ堂デザイン内)

TEL 0857-22-1122

HP <http://kirinji.asia/>

時 8月4日(土) 13:00～16:00 容 病院のさまざまな職種の体験コーナー・見学ツアーなど。※詳細はホームページをご覧ください。料 無料

問 市立病院総務課

TEL 0857-37-1522

HP <http://hospital.tottori.tottori.jp/>

**鳥取いのちの電話  
電話相談員募集説明会**

時 7月24日(火) 18:30~20:00、9月2日(日) 13:30~15:00 所 高齢者福祉センター2階(富安二丁目)  
 容 ▽第一部:ミニ講演会「心の健康を考える」講師:原田豊さん(鳥取県立精神保健福祉センター所長)  
 ▽第二部:いのちの電話の紹介と電話相談員募集について  
 問 (福)鳥取いのちの電話事務局  
 ☎ 0857-29-6556  
 ※月~金曜日の12:00~16:00

**第45回 人権尊重社会を実現する鳥取市民集会**

時 8月21日(火) 10:00~15:30  
 所 とりぎん文化会館梨花ホール他  
 容 ▽講演:「生きてゆえいればいつか笑える日がくる」講師:NPO法人抱樸生笑一座のみなさん ▽分科会:子どもの人権、男女共同参画 ほか  
 料 無料 ※鳥取駅南口から無料シャトルバスを運行します。 ※弁当を希望される場合、引換券の事前購入が必要です。  
 問 本庁舎人権推進課  
 ☎ 0857-20-3144  
 ☎ 0857-20-3052

**募 集**

**鳥取砂丘除草ボランティア**

容 ボランティアによる除草を実施しています。ご都合の良い日に、みなさんのご参加をお待ちしています。  
 時 7月6日(金)までの金曜日18:00~19:30、7月14日(土)~9月2日(日)の土・日曜日(8月11・12日は中断)6:00~8:00 所 集合:鳥取砂丘駐車場内鳥取県砂丘事務所前  
 募 申込書は、市役所各庁舎または問い合わせ先に配置しているほか、ホームページでもダウンロードできます。  
 問 鳥取砂丘再生会議事務局(鳥取県砂丘事務所内)  
 ☎ 0857-22-05803  
 ☎ 0857-22-0584  
 ① http://www.pref.tottori.lg.jp/sakyujimusho/

**木造住宅の無料耐震診断**

容 木造住宅の所有者で耐震診断を希望する人へ技術者(民間建築士)を派遣。 昭和56年5月31日以前に建築または着手された木造一戸建て住宅(階数2以下、延床面積220平方メートル以下のもの) 募 7月9日(月)~20日(金) 数 40件 ※先着順(所定の申込書を建築指導課まで持参) ※詳しくは本市公式ホームページまたは問い合わせ先までご相談ください。

問 本庁舎建築指導課  
 ☎ 0857-20-3282  
 ☎ 0857-20-3059

**市民活動表彰対象者の推薦**

容 市民活動やボランティア活動の社会的意義や重要性に対する理解を深め、より多くの人に参加していただくことを目的に、活動の推進に顕著な功績のあった団体などを表彰 対 市内を中心に、多くの市民の賛同が得られる市民活動やボランティア活動などを行っており、今後も継続的な活動が期待できる市民、市民活動団体など 募 7月31日(火)までに、推薦書に必要事項を記入のうえ、持参・郵送・電子メールのいずれかで問い合わせ先まで(活動者本人または所属する団体のメンバー自らが推薦することはできません)。 ※推薦書は、本庁舎総合案内、協働推進課、駅南庁舎総合窓口、各総合支所地域振興課、鳥取市ボランティア・市民活動センターに設置(本庁公式ホームページからダウンロード可)。 ※推薦者に取組内容の詳細を伺い、ヒアリング結果を市民自治推進委員会が審査。その結果をもとに表彰される団体を市長が決定。市長表彰を行い、後日、市報に掲載。  
 問 本庁舎協働推進課(〒680-0857 1 尚徳町1-1-6)  
 ☎ 0857-20-3182  
 ☎ 0857-21-1594

☎ Kyodosuishin@city.tottori.lg.jp

**城下町しかのぶらり蓮ウォーク**

時 7月16日(月・祝) 8:30~11:30  
 所 集合:鹿野町農業者トレーニングセンター ① 200人(ガイド付き100人、フリー100人) 料 500円 ※昼食希望者には地元食材を使った弁当を販売します(要予約)  
 募 7月6日(金)まで  
 問 城下町しかのぶらり蓮ウォーク実行委員会鳥取市西商工会鹿野会館内  
 ☎ 0857-84-2402  
 ☎ 0857-84-2563

**鳥取砂丘自然観察会(7月)**

【鳥取砂丘トワイライトツアー】  
 時 7月21・28日(土) 18:00~19:30  
 所 鳥取砂丘パークサービスタワー(鳥取砂丘駐車場内) 集合 ※車でお越しの場合、駐車場料金が別途必要(500円) 容 夜の砂丘を楽しむ、夏だけの特別ツアー 料 500円(テキスト代、保険費込み) 持 動きやすい服装、飲み物 ① 各20人 ※先着順(要予約)、小学生は保護者同伴での参加 ※雨天中止 ※10人以上の団体を対象に平日も開催(要予約) 料金:ガイド1人につき5千円必要  
 問 自然公園財団  
 ☎ 0857-23-7652(8:00~17:00)  
 ☎ sakuy@bes.or.jp





## 平成30年度分 国民年金保険料免除 の申請は7月から受け付けます！

### 保険料を納めることが経済的に難しいとき…

所得が少ない、失業など、保険料を納めることが経済的に困難な場合には、保険料の納付が免除・一部免除・猶予となる「保険料免除制度」や「納付猶予制度」があります。

#### □免除（全額免除・一部免除）制度

本人、配偶者、世帯主それぞれの前年所得が一定額以下の場合。一部免除の場合は、減額された保険料を納めないと未納期間となります。

#### □納付猶予制度

50歳未満の人で、本人、配偶者それぞれの前年所得が一定以下の場合。

※いずれの制度の場合も、失業等を理由とした特例があります。前年度中以降の失業・退職を理由とする場合は、雇用保険の離職票などを持参してください。失業した本人以外の配偶者・世帯主の前年所得が一定額以上ある場合、特例は認められません。

保険料を未納のままにしておくと、万一障がいや死亡といった不慮の事故が発生したときに、障害基礎年金や遺族基礎年金が受け取れない場合や、将来の老齢基礎年金が受け取れなくなる場合がありますので、駅南庁舎保険年金課（22番窓口）または、各総合支所市民福祉課、鳥取年金事務所で早めに手続きをしてください。

また、過去2年間（2年1カ月前）までさかのぼって申請を受け付けることができますので申請漏れのある人はご相談ください。

なお、申請手続きは毎年必要ですが、すでに全額免除、納付猶予の承認を受け、継続審査を希望している人に限り、年度替わりに伴う再申請は不要です。

※前年所得に基づき審査を行いますので、免除が承認されない場合があります。

### 保険料免除・納付猶予などを受けた期間に関する年金額は

免除または納付猶予の承認を受けた期間は、年金の受給資格期間には算入されますが、保険料を全額納付した場合に比べ、将来受け取る年金額が少なくなります。

これらの期間は、10年以内であれば後から納めることができ、受給する年金額を満額に近づけることが可能です。申込みは鳥取年金事務所で受け付けています。

なお、3年度目以降に保険料を納付する場合は当時の保険料に加算額が加わりますので、2年度目までの納付がお得です。

問 鳥取年金事務所 TEL 0857-27-8311

問 駅南庁舎保険年金課

TEL 0857-20-3484 FAX 0857-20-3407

## 労働セミナー

問 みなくる鳥取

TEL 0857-25-3000

FAX 0857-25-3001

料 無料 ※当日参加可（なるべく事前に電話・ファクシミリでお申し込みください） ※求職活動中の人には証明書を発行します。

### 「かしの働き方と家計管理術」

時 7月3日（火） 14:00～15:30

所 鳥取県立図書館 2階大研修室

容 扶養の考え方や給与控除の内容と仕組みを理解し、将来の働き方やライフプランの立て方を解説 ▼講師：伊木恭憲さん（ファイナンシャル・プランナー）

### 「労働条件通知書の見方と注意するポイント」

時 7月19日（木） 14:00～15:30

所 人権交流プラザ 2階研修室

容 賃金、労働時間、休日・休暇、退職や契約更新に関すること ▼講師：鳥取県中小企業労働相談所みなくる労働・雇用相談員

TEL 0857-28-3285

### 歩こう会7月例会

時 7月8日（日） 9:30～17:00

所 JR鳥取駅～JR香住駅～大乗寺

容 JR鳥取駅～JR香住駅～大乗寺～岡見公園～JR香住駅～JR鳥取駅（歩行距離約6・7km） 持歩き用の服装 料 1940円 ※水筒・弁当・雨具は各自で用意ください。

### 問 歩こう会事務局

TEL 0857-28-3285

### 世界の料理教室

### 「バングラデシユ料理」

時 7月22日（日） 10:00～13:00

容 ▼講師：ポールさん（バングラデシユ出身） 員 10人 ※要申込み

料 無料（材料費は自己負担）

問 国際交流プラザ（湖山町西一丁目512 月曜日休館）

TEL 0857-31-3253

FAX 0857-31-3253

MAIL plaza@city.tottori.jp

### 夏休み企画 裁判をやってみよう！

時 7月27日（金）▽午前部 9:20～12:00

▽午後部 13:30～16:10

所 鳥取地方・家庭裁判所 容 模擬裁判など 対 小学校5・6年生 員 各部15人

※保護者同伴・要事前申込み（先着順）

問 鳥取地方・家庭裁判所総務課庶務係

TEL 0857-22-2171

### 「とっとり創業塾」受講生

容 創業の心構え、創業者の体験談、ビジネスプラン作成、ビジネスプラン審査会など

時 9月1日（土）・2日（日）・8日（土）・9日（日）・15日（土）

9:30～16:30 所 鳥取商工会議所5階 大会議室

対 創業予定の人、創業間もない人 員 30人 額 3240円

募 7月2日（火）～8月17日（金）

問 鳥取商工会議所経営支援二課

TEL 0857-32-8005

## 鳥取大学乾燥地研究センター からのお知らせ

時 7月21日(土) 15:00～20:00

【砂漠博士】砂漠の風を見てみよう!

時 15:00～16:30 容 風洞模型を作

成し、大気の流れを観察 対 小学4

～6年生 員 15人 ※要申込み

【一般公開】

時 15:00～20:00

講演

容 「暑さに強い小麦の品種改良につ

いて」▽講師：辻本 寿さん(教授)

時 16:00～17:00

実験室見学ツアー

時 15:10～17:10

砂丘サンセットツアー

時 18:00～ 所 センター敷地内砂丘

エリア 持歩きやすい履物

アロドーム見学、砂絵づくり、

軽食コーナー、外国紹介コーナー

時 随時 ※砂絵・軽食は準備数に限

りがあります。

※詳細はホームページをご覧ください。

問 鳥取大学乾燥地研究センター

TEL 0857-23-3411

TEL 0857-29-6199

MAIL sabakuhakase@ml.ajic.tottori-u.ac.jp

パパと子どもの工作教室

時 7月28日(土) 13:30～15:00

所 男共同参画センター研修室1

容 父親と子どもでしゃべる(音声録

音型)貯金箱作り▽講師：高井拓夫  
さん(鳥取市ものづくりアドバイザー)

対 小学生と男性保護者(市内在住ま

たは通勤・通学者) ※託児(満1歳

から就学前までの幼児)要申込み 託

児申込締切：7月13日(金) 員 10組

※要申込み・先着順 料 1人につき

600円(材料費) 持 牛乳などの空

き紙パック(2パック) 募 7月22日

(日)まで

問 男女共同参画センター「輝ななせ

鳥取」(福祉文化会館内)

TEL・FAX 0857-24-2704

鳥取大学菌類きのこ観察講座

～野外観察と顕微鏡実習～

時 7月29日(日) 10:00～16:00

容 △午前：野外観察(とっとり出合

いの森) △午後：顕微鏡実習(鳥取

大学農学部) 員 △午前：20人(小学

生以上) △午後：5人(中学生以上)

募 電話・ファクシミリ・電子メール

のいずれかで問い合わせ先まで ※要

申込み(7月1日(日)～)・先着順

問 鳥取大学農学部附属菌類きのこ遺

伝資源研究センター

TEL 0857-31-58882

FAX 0857-31-58888

MAIL endo\_nao@tottori-u.ac.jp

HP http://muses.muses.tottori-u.

ac.jp/facilities/FMRC/index.html

## 新因幡の手づくりまつり

時 7月29日(日) 13:00～15:00

所 鳥取市文化センター 容 子ども向

けの楽しいものづくり体験まつり。万

華鏡、マイ・ストラップ、魚釣り、ス

ノードーム、オリジナル時計など20

ブース程度 対 幼児、小・中学生

料 1ブースにつき100円(材料費)

※詳細はホームページをご覧ください。

問 ものづくり道場事務局(鳥取大学内)

TEL 0857-31-6009

MAIL monodukuri-dojo@gmail.com

HP http://www.monodukuri-dojo.

jp/

いなばの〜んびり歩こうや!!

ジオサイトから天体観測&

星空の撮影をしよう!!

時 7月14日(土) 19:30～21:30(星

空撮影)、15日(日) 19:30～21:30(天

体観測) 所 集合：▽14日：河原城

▽15日：河原町総合支所駐車場

容 ジオサイト霊石山頂上で天体観測。

星空マップ掲載の河原城で、綺麗な星

空を写真撮影。各教室専門講師が指導。

料 500円 員 各30人 ※要予約

持 一眼レフカメラ(星空撮影)、飲料、

その他

問 河原城風土資産研究会

TEL 0858-85-0046

FAX 0858-85-1946

## 夏休み子ども水道教室

時 8月5日(日) 9:30～12:00

所 江山浄水場(横枕) ※駐車場あり

容 江山浄水場の見学、水を使った実

験など 対 市内の小学校3～6年生

※保護者同伴 員 20組 ※応募多数

の場合は抽選 募 7月20日(金)ま

で

問 水道局経営企画課

TEL 0857-53-7953

FAX 0857-53-7802

サマーハウスからのお知らせ

問 サマーハウス

TEL 0857-36-1151

FAX 0857-36-1152

サマーハウスは障がいのある人に対

し、地域での生活や活動を支援してい

ます。

【夏休みの宿題に流木アートをしよう!】

時 8月2日(木) 13:30～15:00

所 サマーハウス(湯所町) 容 流木を

使い、置き物や壁飾り作り 員 15人

対 幼児以上 料 無料

【さうめん流し大会】

時 8月18日(土) 10:00～14:00

所 サマーハウス(湯所町) 容 本物の

竹を使ったさうめん流し、バルーン

アート 料 無料

**鳥取県立産業人材育成センター  
在職者訓練(パワーポイント基礎科)**

時 9月2・9日(日) 9:30~16:30  
 所 パソコンタッチ塾 容 パワーポイントの基礎 対 仕事をしている人  
 員 14人 料 2400円 ※別途テキスト代が必要。募 8月6日(月) 12:00まで ※詳しくは問い合わせ先まで  
 問 鳥取県立産業人材育成センター倉吉校  
 TEL 0858-26-2247  
 FAX 0858-26-2248

**第32回鳥取砂丘らっきょう花マラソン大会**

時 10月28日(日) 所 鳥取砂丘オアシス広場 容 ▼コース:3km、5km、10km、ウォーク(3km) 料 ▼一般:2500円(高校生2千円)、小中学生:1500円 ▼ウォーク:1500円(小学生未満無料・保護者同伴)  
 ※申込方法など詳細については、本庁舎総合案内所、駅南庁舎総合窓口、各総合支所に配置してある大会開催要項をご確認ください。

**平成30年度点訳・朗読奉仕員養成講習会受講生**

問 教育委員会事務局福部町分室  
 TEL 0857-75-2815  
 FAX 0857-74-3714  
 対 視覚障がいのある人の福祉に理解と熱意があり、全日程参加可能な人

料 無料 員 各20人程度 ※先着順  
 募 7月27日(金)まで  
 点 訳

内容 点字図書の知識、点字法の理論と実技など

とき 8月18日(土)~(計8回)  
 毎週水曜日18:00~20:00  
 (1・8回目は土曜日10:00~12:00)

ところ 日本赤十字社鳥取県支部 奉仕団室(東町一丁目)  
 (1回目はさわやか会館第1研修室、8回目はさわやか会館多目的室)

**朗読**

内容 声の図書の知識、朗読の方法と実技など

とき 8月18日(土)~(計8回)  
 毎週土曜日10:00~12:00

ところ さわやか会館第1研修室  
 (8回目はさわやか会館多目的室)

問 日本赤十字社鳥取県支部  
 TEL 0857-22-4466  
 FAX 0857-29-3090

**平成30年度手話奉仕員養成講習会(入門編)受講生**

容 厚生労働省手話奉仕員養成カリキュラムに準じて実施 ▼実技 ▼聴覚障害者福祉などに関する講義 時 10月3日~平成31年3月6日 毎週水曜日18:45~20:45(全21回) 所 県民ふれあい会館(扇町) 員 40人 ※先着順 対 きこえない・きこえにくい人などの福祉に理解と熱意を有する人

(高校生以上) 料 2千円(テキスト代別) 募 9月19日(水) 必着で、申込書を郵送・ファクシミリ・申込みフォームで問い合わせ先まで  
 問 鳥取県中部聴覚障がい者センター  
 〒680-0802 倉吉市葵町7-24-15  
 TEL 0858-27-2355  
 FAX 0858-27-2360

**平成30年度自衛官等採用試験**

**自衛官候補生(男子・女子)**

受付 7月1日(日)~9月7日(金)

試験日 筆記・適性:9月22日(土)  
 身体検査・口述:9月24日(月・振)・25日(火)

会場 新日本海新聞社

**一般曹候補生(陸・海・空)**

受付 7月1日(日)~9月7日(金)

試験日 9月22日(土)

会場 新日本海新聞社

**航空学生**

受付 7月1日(日)~9月7日(金)

試験日 9月17日(月・祝)

会場 伯耆しあわせの郷

**防衛医科大学校看護学科学生(自衛官候補看護学生)**

受付 9月5日(水)~28日(金)

試験日 10月20日(土)

会場 伯耆しあわせの郷

**防衛医科大学校医学科学生**

受付 9月5日(水)~28日(金)

試験日 10月27・28日(土・日)

会場 伯耆しあわせの郷

**防衛大学校学生**

受付 9月5日(水)~7日(金)

推薦 試験日 9月22・23日(土・日)

会場 防衛大学校

選 抜 合 受付 9月5日(水)~7日(金)

試験日 9月22日(土)

会場 防衛大学校

一 般 受付 9月5日(水)~28日(金)

試験日 11月3日(土・祝)・4日(日)

会場 伯耆しあわせの郷

**【自衛官等説明会】**

時 8月4日(土) 13:30~ 所 鳥取第1地方合同庁舎 容 全般募集説明、航空学生などの説明

問 自衛隊鳥取募集案内所

TEL 0857-26-4019

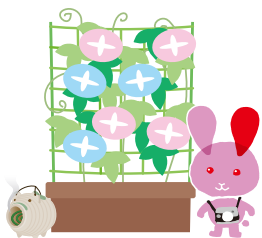

## シリーズ第10回 鳥取市で頑張る企業を紹介します

～ ①生産性の向上 ②新增設 ③職場環境の改善により新たな雇用創造を行い、地域経済を支える鳥取の事業所 ～

☎ 第二庁舎企業立地・支援課 ☎ 0857-20-3223 ☎ 0857-20-3046

### 株式会社LASSIC

#### ◆企業概要

代表者 代表取締役社長  
若山幸司

所在地 南吉方 3-201-3

業務内容 システムインテグレーション事業、  
地域イノベーション支援、感情解析研究開発

従業員数 144人 資本金 8888万円

TEL 0857-54-1070 FAX 0857-54-1071

HP <http://www.lassic.co.jp>

#### ◆これまでの取り組み

当社は2006年に創業し、「『らしく』の実現をサポートする」を企業理念に、そして「～鳥取発～ITで、地方創生」を経営理念に、東京に一極集中する経済活動を分散して地方の活性化に貢献すべく、大都市圏のITの仕事を地方で担う「ニアショアサービス」と、地方を元気にする「地域イノベーション支援サービス」、企業の健康経営支援や地域課題解決および地方の雇用創出などを旨とする「感情解析研究開発」に取り組んでいます。全国に10拠点を持ち、2017年には旧鳥取高等農業学校跡地に本社屋を新設・移転し、今後もさらなる拠点展開・雇用拡大を目指しています。



社内のインフラやシステム開発業務において積極的に最新ツールを導入して生産性の向上に努めるとともに、副業の承認や、時短・子連れ出勤などの取り組みにより「働きやすい環境づくり」を行い、共に理念の実現を目指して行く仲間を積極採用しています。

#### ◆当社の強み

「ニアショアサービス」においては、上流から下流工程まで一貫したサービス提供を行い、顧客は、東京をはじめとする大都市圏の大手企業が中心です。また、「感情解析研究開発」においては、特許を取得した感情解析技術をベースに、AI(ロボット)・IoTなどの最新技術も取り入れています。



新本社屋（鳥取高農跡地）



感情解析研究開発ではロボットも活用

## 図書館だより

- 中央図書館 ☎ 0857-27-5182 ☎ 0857-27-5192  
開館時間 9:00～19:00（土・日曜は17:00まで）
  - 気高図書館 ☎ 0857-37-6036 開館時間 10:00～18:00
  - 用瀬図書館 ☎ 0858-87-2702 開館時間 10:00～18:00
- ※休館日は、毎週火曜日、毎月最終の木曜日

夏休みの  
自由研究に  
役立ちますよ！

### 親子でいっしょに楽しむ講座

#### 第3回「夏の夜空のひみつ」

とき 7月8日(日) 14:00～15:00

講師 山西正博（さじアストロパーク所長）

#### 第4回「磯の生き物を観察しよう」

とき 7月16日(月・祝) 14:00～15:00

講師 海と大地の自然館職員

#### 第5回「押し花をつくらう」

とき 7月25日(水) 10:00～11:30

講師 清末幸久さん（鳥取県立博物館）

#### 第6回「図書館探検」

とき 7月30日(月) 10:00～11:30、14:00～15:30

#### 第7回「親子で楽しむ考古学」

とき 8月4日(土) 10:00～11:30

講師 加川 崇（鳥取市教育委員会文化財課）

※いづれも ところ 中央図書館多目的ホール  
対象 小学生以上の子どもと保護者  
定員 20組  
要申し込み 詳しくは中央図書館まで

## 鳥取市ボランティア・市民活動センターの案内

### はじめてみませんか？ボランティア入門講座

とき	7月11日(水) 14:00～15:15 7月20日(金) 10:30～11:45 7月24日(火) 19:00～20:15 ※夜間要予約
内容	ボランティアの基本的知識、募集情報紹介、NPOについてなど

### 市民活動のための助成金相談会

とき	7月25日(水) 13:30～15:00 7月30日(月) 18:30～20:00
内容	助成金の探し方、申請方法、助成金情報の紹介など ※1団体(個人)の相談時間は45分まで・要予約

### NPOなんでも相談会

とき	7月13日(金) 13:30～15:00
内容	団体の立上げ、組織運営、協働事業、その他NPOに関することなど ※1団体(個人)の相談時間は45分まで・要予約

☎ さざんか会館1階(富安二丁目104-2)  
市民活動拠点アクティブとっとり  
☎ 鳥取市ボランティア・市民活動センター  
☎ 0857-29-2228  
☎ <http://www.tottoricity-syakyo.or.jp/tvc/>



## 「限度額適用（標準負担額減額）認定証」の更新の手続き

お手持ちの認定証の有効期限は7月31日です。引き続き認定証が必要な人は、更新の手続きをお願いします。  
※この認定証を入院および通院した時に医療機関に提示することで、一つの医療機関での医療費の支払いが自己負担限度額までになります。限度額は所得区分によって異なります。

※70歳以上の住民税課税世帯の人のうち、課税所得が145万円未満あるいは690万円以上の人および同一世帯の人には認定証は交付されません。

※保険料の滞納があると、認定証の交付は受けられません。

**手続き開始日** 7月11日（水）～

**手続きの場所** 駅南庁舎21番窓口、各総合支所市民福祉課

**手続きに必要なもの**

- ・鳥取市国民健康保険被保険者証
- ・本人確認できるもの（運転免許証など）
- ・マイナンバーのわかるもの（通知カードなど）

☎ 駅南庁舎保険年金課国民健康保険係

☎ 0857-20-3482 ☎ 0857-20-3407

## 「医療費のお知らせ」を送付しています



国民健康保険では

○受診月・医療機関名・受診日数などの受診状況に誤りがないか確認いただくこと

○国保制度における医療費負担の仕組みなどについて理解を深めていただくこと

を目的として、被保険者の皆様に医療費のお知らせを送付しています。平成30年診療分の医療費のお知らせは3ヵ月に1回送付を行い、初回は7月中旬に平成30年1月～3月診療分を送付予定です。

平成30年7月発送分以降の「医療費のお知らせ」は医療費控除の申告手続きで医療費の明細として使用できます。再発行はできませんので、**申告手続きで使用される場合は、大切に保管をお願いします。**なお10月～12月診療分については申告期限内の送付ができません。これまで通り領収書の保管をお願いします。

☎ 駅南庁舎医療費適正化推進室

☎ 0857-20-3441 ☎ 0857-20-3407

## 市民伝言板

市民のみなさんの自主的な活動をご紹介します。

### ただじゅんの「おはやし劇場：だだすこだんだん」

時：7月15日（日）10:30～12:00 / 所：わらべ館いべんとほーる / 容：昔話・どどこ太鼓・お獅子舞いなど子どもから楽しめる劇場 / 料：親子800円、大人500円 / 連：子ども未来・あそびネットワーク岡本 ☎ 0858-88-0937 ✉ t-hoiku9@mail2.torichu.ne.jp

### ただじゅんのワークショップ「心もからだも丸ごと育てるあそびの力」

時：7月15日（日）13:30～16:00 / 所：わらべ館いべんとほーる / 料：1000円（大人のみ） / 連：子ども未来・あそびネットワーク岡本 ☎ 0858-88-0937 ✉ t-hoiku9@mail2.torichu.ne.jp

### 被爆73年・映画「夕凧の街 桜の国」上映会

時：7月16日（月祝）10:30～、14:00～ / 所：鳥取市民会館大ホール / 容：広島原爆投下から13年後と現代に生きる2人の女性を通して、現在までに至る原爆の悲劇を描く。 / 料：一般前売1000円（当日1300円）、小中高生前売500円（当日800円） / 連：鳥取コミュニティネマ清水 ☎ 080-8907-9293 ✉ torikomi@jt4.so-net.ne.jp

### 無料一日ゆかたレッスン

時：7月21日（土）13:30～15:00 / 所：とりぎん文化会館和室 / 容：一人で浴衣を着られるようレッスンします / 持：浴衣一式（浴衣、半幅帯、腰ひも2本、前板、補正用タオル）※無料貸出しあり。申込み時にお知らせください / 連：米村 ☎ 0857-30-2177 ☎ 0857-30-0128

### アジアの手仕事展 ～ベンガルの大地に生きる～

時：7月18日（水）～22日（日）10:00～17:00（最終日16:00） / 所：鳥取ガスグループショールームサルーテ / 容：バングルadeshuのノクシカタ（刺繍布）を中心とした展示会（即売あり）▷出品者：アジアの手仕事shop布音 / 連：下村 ☎ 0857-30-2020

### 文化庁委嘱事業 きものとマナー伝統文化親子教室

時：7月21日（土）～【土曜クラス：10:30～12:00 / 日曜クラス：13:30～15:00 全10回】 / 所：とりぎん文化会館和室 / 容：着物の着装を通して伝統的な文化を親子で学ぶ教室 / 対：親子（小1～中3）※子どもだけでも可 / 料：無料 / 員：20人（先着順） / 連：米村 ☎ 0857-30-2177 ☎ 0857-30-0128

### 60歳からのチャレンジ空間 ～彩～ みんなで歌と楽器を楽しもう

時：7月22日（日） / 所：パレット鳥取多目的ホール / 料：500円 / 連：彩 いろは ムラカミ ☎ 080-1101-8944

### 夏休みスケート教室

時：8月12日（日）12:15～13:45 / 所：岡山国際スケートリンク ※当日11:00に現地集合 / 容：スケート指導、リンク貸し切り / 員：50人 ※要申込み・先着順 / 料：大人2000円、中学生以下1500円（貸靴料・スポーツ保険料を含む） / 募：7月31日（火）17:00までにホームページの申込みフォームで申込み / 連：アイススポーツ鳥取事務局 ☎ ☎ 0857-32-7700 ☎ http://www.npo-ist.com/

紙面の都合により掲載できない場合があります。あらかじめご了承ください。

※9月号に掲載を希望される人は、必要事項を記入し、7月15日（日）までに、ハガキ、ファクシミリ（☎ 0857-20-3056）または電子メール（✉ shihou@city.tottori.lg.jp）で秘書課広報室まで。

## 夏は賀露に行こう！

### ☆鳥取・賀露みなとオアシス夏まつり2018☆

**とき** 7月16日(月・祝) 10:00～15:00  
**ところ** かにっこ館横広場  
**内容** 「とりかぜ」乗船体験(先着80人、当日8:45から岸壁で整理券配布、1人100円(保険料)、遊びの広場、うまいもの広場、サザエのつかみ取り(3歳以上・先着100人、当日10:15からわったいな横整理券配布)

### ■潮風をうけてカヌー体験(賀露大橋→湖山池)

**とき** 7月22日(日) 9:00～12:00  
**ところ** 賀露大橋下集合  
**対象** 小学校4年生以上 **定員** 25人  
**料金** 1人1000円(保険料など)

### ■日本海をヨットでクルージング

**とき** 8月4日(日)10:00～11:30、13:30～15:00  
**ところ** 鳥取海上保安署横集合  
**対象** 小学生以上 **定員** 70人  
**料金** 1人200円(保険料など)  
 ※カヌー・ヨット体験は要事前申込み

問 鳥取・賀露みなとオアシス事務局

TEL 090-4804-3710

### ☆サンセットいさり火クルーズ運航☆

**とき** 7月16日(月・祝) 18:50～  
**ところ** 鳥取県漁協製氷部(かろいち向かい側岸壁)  
**料金** (食事付)大人4000円、小学生3500円  
**申込み** 山陰松島遊覧 TEL 0857-73-1212  
 ※今年のサンセットクルージングは中止となりました。  
 問 賀露みなと観光協会 TEL 0857-28-1266

### ☆2018賀露白いかまつり☆

**とき** 7月16日(月・祝) 10:00～14:00  
**内容** 白いか料理、イカ釣り漁船乗船体験など  
 問 賀露白いかまつり実行委員会 TEL 0857-28-1266



## お届けします!ふるさと鳥取の味

四季折々の鳥取の新鮮な野菜や果物、日本海の香りのする海産物、手づくりの加工品などを詰め合わせた「とっとりふるさと宅配便」の申し込みを受け付けています。年3回お届けします。

ただいま **8月便**を受付中です。

**料金** 1個当たり5500円(送料・税込み)

お届け時期	お届けする品物
<b>8月便</b> 8月3日(金) 発送予定 申込締切7月20日(金)	巨峰・大黒なす美・美歎牛カレー・らっきょう甘酢漬・山椒味噌・うまいっ茶・あらげきくらげ・じねんじょかりんとう・梨ゼリー (9品)

※お届けする品物は天候などにより、変更になる場合があります。

問 トットリ・アフトピア協会(農業振興課内)

TEL 0857-20-3237

## 市税 豆知識 太陽光発電などによる売電収入がある人へ

自宅などに太陽光発電設備を設置し、余剰電力や電力の全量を電力会社に売却している場合、所得税の確定申告または市・県民税の申告が必要になります。

### 1. 売電所得の計算方法

$$\text{売電所得} = \text{売電収入} - \text{必要経費}$$

<b>売電収入</b>	太陽光発電などの電力を電力会社へ売って得た収入で、1月～12月までに支払われた金額の合計
<b>必要経費</b>	(減価償却費 + その他必要経費) × 売電割合
<b>減価償却費</b>	取得費(購入費 - 補助金など) × 0.059(太陽光発電設備の償却率) × 償却月数(その年の所有月数) ÷ 12
<b>その他必要経費</b>	太陽光発電設備購入に係る借入金利息、修繕費など
<b>売電割合</b>	太陽光発電設備で発電した総発電量に対する売電量の割合(全量売電の場合は1)

### 2. 申告について

- 売電所得が黒字の場合は、売電所得以外の所得と併せて、所得税の確定申告または市・県民税の申告をする必要があります。
- 売電所得が20万円以下で所得税の確定申告が不要な場合であっても、市・県民税の申告は必要です。ただし、医療費控除などの所得控除や税額控除の追加・変更のため、所得税の確定申告をされる場合は、売電所得が20万円以下であっても、併せて売電所得の申告が必要です。なお、確定申告で売電所得の申告をした場合は、改めて市・県民税の申告をする必要はありません。
- 個人(住宅用)の太陽光発電設備であっても、発電出力が10kW以上のものは、固定資産税(償却資産)の申告が必要となる場合があります。

問(売電所得) 駅南庁舎市県税課

TEL 0857-20-3417 FAX 0857-20-3401

問(償却資産) 駅南庁舎固定資産税課

TEL 0857-20-3421 FAX 0857-20-3401

## 平成30年度第2学期 放送大学

### 《放送大学10月入学生募集》

出願期間 第1回: 8月31日(金)まで

第2回: 9月1日(土)～20日(木)

### ■東部地区 放送大学説明会・入学相談会

**とき** 7月1日(日)～8月19日(日)

※7月27日～8月7日を除く

いずれも13:00～16:00

※施設見学・体験入学もできます。

問 放送大学鳥取学習センター

TEL 0857-37-2351 FAX 0857-37-2352



TOTTORI UNIVERSITY OF ENVIRONMENTAL STUDIES  
**公立鳥取環境大学情報**  
<http://www.kankyo-u.ac.jp/>

**公開講座(とっとり県民カレッジ連携講座)**

**と き** 8月6・7日(月・火) 13:00～16:00  
**と ころ** 公立鳥取環境大学(若葉台北一丁目1-1)  
**テ ー マ** 8月6日: ゴム動力マシン作り  
8月7日: arduinoとサーボモーターで  
ロボット作り  
**対 象** 8月6日: 小学生(低～中学年)  
8月7日: 小学生(高学年)～中学生  
**講 師** 足利裕人(環境学部教授) **参加費** 無料  
**申 込 み** 7月23日(月)までに「受講希望テーマ・  
会場・住所・氏名・電話番号」を電話・ファ  
クシミリ・電子メールのいずれかで問い合  
わせ先まで

問 公立鳥取環境大学企画交流推進課  
TEL 0857-38-6704 FAX 0857-32-9053  
MAIL kikaku@kankyo-u.ac.jp

**第15回全国高校生環境論文TUESカップ  
論文募集**

**応募資格** 日本の高校に在籍している高校生(国籍不問)  
**応募要領** 7月上旬に本学ホームページで公開  
※必ず詳細をご確認下さい  
**締 切 り** 9月3日(月) 消印有効  
問 公立鳥取環境大学「第15回全国高校生環境論文」募集係  
TEL 0857-38-6720 FAX 0857-38-6709  
MAIL midori@kankyo-u.ac.jp

**オープンキャンパス2018**

**テ ー マ** 8月4・5日(土・日)  
10:00～15:30  
**内 容** 学部説明、模擬授業、進学相談コーナー、キャン  
パス見学ツアー、学食体験など  
**参加料** 無料  
※事前予約制(ホームページから申込み)  
※JR鳥取駅南口から無料シャトルバスを9:30から  
30分間隔で運行(申込不要)  
問 公立鳥取環境大学入試広報課  
TEL 0857-38-6720 <http://www.kankyo-u.ac.jp/>

**中電ふれあいホール7月ギャラリーの案内**

6日(金)～11日(水)	◆第81回グループ彩展
13日(金)～18日(水)	◆二科会写真部鳥取支部展
20日(金)～24日(火)	◆第12回鳥取一先会かな書展
27日(金)～8月1日(水)	◆智頭写真クラブ写真展

問 中電ふれあいホール(片原一丁目201)  
TEL 0857-22-0354 開館時間: 9:30～17:30  
休館日: 毎週月曜日・年末年始 **※入館無料**

**ポリテクセンター鳥取 受講生募集(9月期生)**

国が実施している公共職業訓練で、再就職に役立つ実践的な知識・技能が習得できます。

**【ものづくり溶接科】・【住宅リフォーム技術科】**

<b>募集期間</b>	7月10日(火)～8月16日(木)
<b>訓練期間</b>	9月3日(月)～平成31年2月28日(木) (6か月)
<b>受講料</b>	無料 ※テキスト代(約1万円)は自己負担
<b>定 員</b>	ものづくり溶接科 12人 住宅リフォーム技術科 18人
<b>応募方法</b>	受講申込書をハローワークへ提出してください。
<b>選考日</b>	8月22日(水)

問 ポリテクセンター鳥取(若葉台南七丁目)  
TEL 0857-52-8802  
HP <http://www3.jeed.or.jp/tottori/poly/>

**リファレンしなば**

**リサイクルファクトリー7月スケジュール**



内 容	日 時	定員	費用
健康布ぞうり	6日(金) 10:00～15:00	10人	100円
マイバック・ ショルダータイプ	12日(木) 10:00～15:00	5人	無料
木工・くじらの置物	19日(木) 10:00～12:00	4人	100円
裂き織り	24日(火) 10:00～11:30 13:30～15:00	3人 3人	実費

**参加申込** 当月1日より受付(先着順)  
※持ち物など、詳しくは電話でお問い合わせください。  
※上記以外の体験講座や外部出張も行います。お気軽にご相談ください。

**夏休み企画**

■ビー玉コロコログーム

**と き** 7月28日(土) 10:00～ **参加料** 100円  
**定 員** 小学生以上の親子10組 ※先着順

■キラキラ万華鏡

**と き** 8月17日(金) 10:00～ **参加料** 100円  
**定 員** 小学生以上の親子20組 ※先着順

■エコバスツアー～ごみ処理施設をたずねて～

**と き** 8月3日(金) 9:50～15:45 ※雨天決行  
**と ころ** 集合: 鳥取駅南口 ※集合時間厳守  
**募集期間** 7月6日(金)～16日(月・祝)  
**定 員** 20人 ※先着順  
※小学3年生以上は1人での参加OK、  
大人のみ参加もOK

**参加料** 無料  
**持ち物** 弁当、水筒、帽子、上履き、筆記用具  
※運動靴着用

問 リファレンしなば(伏野2220)  
TEL 0857-59-6026 開館時間: 10:00～16:00  
休館日: 月曜日(ただし月曜日が祝日の場合は翌平日)

## 第54回 鳥取しゃんしゃん祭

### ☆傘踊り講習会☆

と き 7月23日(月)～27日(金)17:30～19:00  
 ところ 風紋広場 ※平日のみ開催、雨天中止  
 内 容 しゃんしゃん傘踊りの講習  
 ※傘の貸出し有り(無料)

### ☆ボランティア募集☆

と き 8月14日(火)16:00～21:00  
 内 容 ホームページでご確認ください。  
 問 鳥取しゃんしゃん祭振興会 ☎ 0857-20-3210  
 ☎ 0857-20-3046 Ⓜ http://tottori-shanshan.jp/

## 市民文化祭 7月開催

※当月(8日以降)分と翌月(7日まで)分の情報を掲載しています。当月(7日まで)分は前月号をご覧ください。

### ■とりぎん文化会館小ホール

▷例会 劇団うりんこ「ともだちや」公演  
 7月16日(月祝)13:00～14:05  
 鳥取おやこ劇場(谷口) ☎ 0857-24-6680

### ■とりぎん文化会館梨花ホール

▷争・てまり会結成25周年記念 争・てまり会  
 コンサート  
 7月22日(日)13:00～15:30  
 争・てまり会(佐々木) ☎ 0857-24-4531

### ■鳥取市民会館

▷新舞踊・銭太鼓発表会  
 7月29日(日)11:00～15:30  
 さざなみ会(西村) ☎ 090-2007-6896

### ■中電ふれあいホール

▷第50回光影クラブ写真展 (最終日)  
 8月3日(金)～8日(水)9:30～17:30  
 光影クラブ(金居) ☎ 0857-23-0321

問い合わせ先 鳥取市文化団体協議会  
 ☎ 0857-20-0515(木・土・日曜日は除く)

簡単にできる料理を紹介します。  
 鳥取市食育推進委員会 国府支部  
 卵編 Vol.3

# 食

### ☆混ぜ卵の変わりオムライス☆



#### 材料 (4人分)

新玉ねぎ	大1個	油	大さじ1
にんじん	40g	塩・こしょう	少々
ぶなしめじ	80g	ごはん	茶わん2杯分 (冷ごはん可) (300g)
ピーマン	3個	サニーレタス	適量
ベーコン	3枚	ミニトマト	4個
卵(Mサイズ)	3個	スナックえんどう	8個
A マヨネーズ	大さじ1		
牛乳	大さじ2		

- ① 玉ねぎは輪切りにし、中心部分はみじん切りにする。にんじんとぶなしめじはみじん切り、ピーマンは1.5センチ幅の輪切りを4個とったら、残りはみじん切りにする。ベーコンは3センチ幅くらいに切る。
- ② 大きめのポウルにAを入れて、混ぜ合わせておく。
- ③ フライパンに油(分量の1/2の量)を熱して、①のベーコンとみじん切りにした材料を炒め、にんじんに火が通ったら塩こしょうを加えてさらに炒める。
- ④ ③の野菜を取り出して粗熱をとり、②に加え、さらにご飯を加え混ぜ合わせる。
- ⑤ フライパンを一度きれいにし、残りの油を熱して、輪切りの玉ねぎとピーマンを並べ、中心部分に④を流し込み、中火で両面をして焼く。卵の表面が固まってきたら、裏返して両面を焼き、火を止める。
- ⑥ ⑤を器に盛り、サニーレタスやミニトマト、スナックえんどうを添える。

1人分	エネルギー	331kcal	脂質	15.2g
	タンパク質	10.7g	塩分	0.7g

ガード博士からの  
ワンポイント!

健康食品は薬ではない。  
効果をうたうセールス  
トークには十分に  
注意するのじゃよ!



ガード博士

※クーリング・オフ：訪問販売など特定の取引について、一定期間内であれば無条件で契約を解除できる制度  
 ぱりと断りましょう。

電話勧誘販売で健康食品を購入してしまった場合は、契約書面を受け取った日を含めて8日以内であれば、\*クーリング・オフにより契約を解除することができます。しかし、健康食品や化粧品などの消耗品は、自ら開封・使用した場合、クーリング・オフができなくなります。届いた健康食品は開封しないようにしましょう。不明な点があれば消費生活センターに相談してください。

### 【アドバイス】

「健康に関するアンケート調査をしている。協力してほしい」と電話があり、アンケートに答えなかった。「よく眠れるか」と聞かれたので、「眠れないことがある」と答えたら、「健康食品のサンプルを送る。これを飲んだらよく眠れる」と言われた。サンプルが届いた後、再度電話があり、継続して飲むことを勧められた。断ってもしつこく勧誘され、根負けして承諾したが、解約したい。

### 「サンプル」に油断しないで!



サンプル助手

問 駅南庁舎鳥取市消費生活センター  
 ☎ 0857-20-38863

No.064  
 ガード博士とメール助手の  
 消費者トラブル講座



# 無料相談

## ■市民総合相談課(市役所駅南庁舎1階)【予約不要】

### 《暮らし110番相談窓口 41番窓口》

内容：日常生活の中での疑問、困りごとなど(専門相談員対応)

とき：平日8:30～17:15(面談・電話相談) ☎ 0857-20-4894

平日17:15～22:00(電話相談) ☎ 090-8715-9280

土日祝日8:30～22:00(電話相談) ☎ 090-8715-9280

※本庁舎でも毎週月・金曜日(13:00～17:00)に面談相談を行います。

### 《消費生活センター 42番窓口》

内容：訪問販売・通信販売・インターネットトラブル、借金問題など、消費生活に関すること(専門相談員対応)

とき：平日8:30～17:15(面談・電話相談) ☎ 0857-20-3863

※土日祝(年末年始以外)は消費者ホットライン ☎ 188(局番なし)をご利用ください。

下記の予約・問い合わせは 市民総合相談課  
(市役所本庁舎1階) ☎ 0857-20-3158まで

## ■法律相談【電話予約制】※ご利用は年度内1回です。

内容：法律全般(弁護士対応) ところ：本庁舎

とき：8/7(火)・14(火)・21(火)・28(火)

13:00～15:30(定員各5人・1人30分以内)

予約：7/25(水)8:30～(先着順、定員になり次第終了)

## ■公正証書などに関する相談【電話予約制】

内容：遺言や任意後見、不動産賃貸借、金銭貸借、離婚にともなう養育費・慰謝料の支払等契約などの公正証書作成および私署証書の認証などに関すること(公証人対応)

とき：8/22(水)13:00～15:30(定員5人)

ところ：本庁舎

予約：8/20(月)17:15まで(先着順、定員になり次第終了)

## ■年金制度・労働・社会保険に関する相談【電話予約制】

内容：採用から退職までの労働および社会保険、老後の年金を含む生活設計などに関すること(社会保険労務士対応)

とき：8/8(水)13:00～15:30(定員5人)

ところ：本庁舎

予約：8/1(水)17:15まで(先着順、定員になり次第終了)

## ■土地境界に関する相談【電話予約制】

内容：土地境界などに関すること(土地家屋調査士対応)

とき：8/16(木)13:00～15:45(定員3人)

ところ：本庁舎

予約：8/9(木)17:15まで(先着順、定員になり次第終了)

※上記相談以外にも、市役所各担当課で、人権、福祉、税、健康などの各種相談業務を随時行っています。お気軽にご相談ください。

## 多重債務・ヤミ金融など相談会(無料)

弁護士などの専門家による無料相談会です。 ※要予約

とき：8月8日(水)13:30～16:00

ところ：県庁 会議室(東町一丁目)

☎ 県消費生活センター(県庁第二庁舎2階東部消費生活相談室)

☎ 0857-26-7605 ☎ 0857-26-8144

## 行政への困りごと相談(無料)

内容：国の仕事や手続き、サービスなど(行政相談委員対応)

とき：7/11(水)・17(火)・24(火)・8/2(木)

13:30～15:00

ところ：7/11＝輝なんせ鳥取、7/17＝さざんか会館、

7/24＝トスク本店インフォメーションルーム、

8/2＝市役所駅南庁舎

※翌月7日までの情報を掲載しています。

☎ 鳥取行政監視行政相談センター ☎ 0857-24-5541

## 特設人権相談

とき：7月12日(木)13:00～16:00

ところ：さざんか会館(富安二丁目)

内容：人権問題全般(人権擁護委員対応)について、人権侵害が認められる相談については調査救済(法務局対応)を行うことができます。

☎ 鳥取地方法務局人権擁護課 ☎ 0857-22-2289

※法務局においても平日(8:30～17:15)は毎日相談に応じています。

専用ダイヤル ☎ 0570-003-110

## 行政書士無料相談

とき：7月14日(土)10:00～15:00 ※当日受付、先着順

ところ：県立図書館2階 小研修室

内容：相続・遺言、成年後見、帰化・在留許可などの手続きなど(行政書士対応)

とき：8月5日(日)10:00～15:00 ※当日受付、先着順

ところ：気高図書館2階 会議室

内容：相続・遺言、成年後見、農地転用、許認可申請、契約など(行政書士対応)

☎ 鳥取県行政書士会事務局 ☎ 0857-24-2744

## 司法書士無料相談会

とき：7月17日(火)16:00～18:00 ※要予約

ところ：県立図書館2階 小研修室

内容：相続、不動産登記、会社・法人登記、成年後見、多重債務など

☎ 鳥取県司法書士会 ☎ 0857-24-7024

## 全国一斉不動産表示登記無料相談会

とき：8月4日(土)10:00～16:00

ところ：鳥取県土地家屋調査士会館(西町一丁目)

内容：土地の境界に関する相談、土地・建物の表示に関する登記(土地分筆、建物新築など)の相談

※事前電話予約(当日会場での受付も可)

☎ 鳥取県土地家屋調査士会事務局 ☎ 0857-22-7038

## 人権・生活相談(無料)

とき：7月3日(火)・10日(火)・17日(火)

15:00～17:00(定員各2人ずつ)

ところ：人権交流プラザ(幸町151)

内容：人権に関わること、生活上の悩みなど(カウンセラー対応)

☎ 中央人権福祉センター ☎ 0857-24-8241 ☎ 0857-24-8067

※相談日以外でも、平日8:30～17:15は人権福祉員が対応しています。



**鳥取市移住・交流情報ガーデン** 永楽温泉町 109 番地  
☎ 0857-30-6631 ㊟ 0857-30-6662

7月の休館日：2・9・16・23・30（月）  
開館時間 10:00～18:00（土・日・祝は17:00まで）

### ガーデン移住者交流会

と き 7月14日（土）13:00～15:00  
参加料 無料 ※予約不要

### 好きな香りで作るアロマスプレー

と き 7月21日（土）10:00～12:00  
講師 坪倉 彩さん  
参加料 1500円 ※申込締切：7月19日（木）

**あおや郷土館** 青谷町青谷 2990-4  
☎・㊟ 0857-85-2351

7月の休館日：2・9（月）、17（火）、23・30（月）  
入館料 無料 開館時間 9:00～17:00

### 没後10年記念イラストレーション展 毛利彰とその家族

家族をモデルにして描いた作品や、青谷や鳥取を意識して描いた作品などを展示。長女でイラストレーターの毛利みきさんの作品も併せて展示。

と き 7月14日（土）～8月26日（日）  
観覧料 無料



毛利彰「マイ・マドンナ」  
（個人蔵）

### ギャラリートーク

と き 7月14日（土）14:30～  
講師 毛利みきさん（イラストレーター）

**さじアストロパーク** 佐治町高山 1071-1  
☎ 0858-89-1011 ㊟ 0858-88-0103

7月の休館日：2・9（月）、17・18（火・水）、23・30（月）  
入館料 一般300円、中学生以下無料 開館時間 9:00～22:00

### 七夕観察会

今年は月明かりがないため、満天の星空で七夕の星や天の川を観察するチャンス。願い事コーナーや工作コーナーもあります。



と き 7月7・8日（土・日）20:00～、21:00～  
定員 観察会：各回40人  
参加料 大人（高校生以上）600円 ※入館料と観覧料  
小人（小中学生）200円

**城下町とっとり交流館 高砂屋** 元大工町 1  
☎ 0857-29-9024 ㊟ 0857-29-9039

7月の休館日：2・9（月）、17（火）、23・30（月）  
入館料 無料 開館時間 9:00～17:00

### ゆらりん 和紙あかり展

と き 7月7日（土）～8月31日（金）

### 和紙あかりづくり

体験① 小・中学生（小学生は保護者同伴）  
と き 7月29日（日）10:00～ ※要予約  
参加料 1000円（材料代） 定員 先着12人  
体験② 一般  
と き 7月29日（日）13:30～ ※要予約  
参加料 3000円（材料代） 定員 先着12人  
※要申込み（電話受付：7月5日（木）9:00～）



**お城山展望台 河原城** 河原町谷一木 1011  
☎ 0858-85-0046 ㊟ 0858-85-1946

7月の休館日：2・9（月）、17（火）、23・30（月）  
入館料 一般250円 開館時間 9:30～18:00（土曜日は19:00）

### 第10回 かわはら七夕まつり

町内の幼稚園・小学校・福祉施設のみなさんの短冊が、河原城を彩ります。来場者用短冊も用意しています。  
と き 7月7日（土）～8月5日（日）

### スピリチュアル・ストーン 大地の息吹～かわはらの石神さま写真展

河原町内の巨石や神話・伝承が伝わるパワースポットの石神さまを、巨石ハンターで写真家の須田郡司さんが撮影した石神さま写真展。  
と き 7月8日（日）～8月26日（日）

**パレットとっとり 市民交流ホール** 弥生町 323-1  
☎ 0857-39-2555 ㊟ 0857-39-2550

7月は休館しません 開館時間 9:00～18:00

### 鳥取山草同好会 納涼山野草展

涼感たっぷりの山野草作品展。  
と き 7月4日（水）～6日（金）  
10:00～17:00（最終日は16:00まで）  
入場料 無料

**苔玉講習会** と き 7月4日（水）13:30～14:30  
参加料 500円 定員 20人 ※事前予約優先

### 東部地区専門校協同企画 ふるさと手作りまつり

東部地区専門高校（鳥取商業・鳥取工業・鳥取湖陵・智頭農林）で学習している“ものづくり”の一端を体験。  
と き 7月14日（土）10:00～15:00  
※ポスター・チラシ、各校ホームページでご確認ください。  
問：ふるさと手作りまつり事務局（鳥取湖陵高等学校内）  
☎ 0857-28-0250

**因幡万葉歴史館** 国府町町屋 726  
☎ 0857-26-1780 ㊟ 0857-26-1781

7月の休館日：2・9（月）、17（火）、23・30（月）  
常設展入館料 一般300円、高校生以下・65歳以上無料  
開館時間 9:00～17:00 ※入館は閉館時刻の30分前まで

### 「赤とんぼの母 碧川かたの生涯」トークイベント

碧川かたを描いた『命一コマ』の著者、河野浩美さんによるトークイベント。  
と き 7月7日（土）10:00～12:00 観覧料 無料

### 万葉集講座「家持の歌」

万葉集を初心者にも分かりやすく解説する講座。  
と き 7月29日（日）10:00～11:30  
講師 中永廣樹さん（元鳥取県教育長）  
参加料 無料 定員 50人 ※要申込み

**鳥取市歴史博物館 やまびこ館** 上町 88  
TEL 0857-23-2140 FAX 0857-23-2149

7月の休館日：2・9（月）、17（火）、23・30（月）  
常設展入館料 一般 300円、高校生以下・65歳以上無料  
※6月30日・7月1日は無料  
開館時間 9:00～17:00 ※入館は閉館時刻の30分前まで

### スポーツを科学する

走・跳・投のスポーツの基本を楽しく体験できる展示。

と き 8月5日（日）まで  
観覧料 300円



### おうちだにワークショップ 地図作り教室

やまびこ館近隣の歴史や自然を題材に地域地図作品展への出品を目指したオリジナル地図作り。

と き 7月21・22日（土・日）9:00～15:00  
ところ 地下研修室・おうちだに公園など  
参加料 無料 持ち物 昼食など  
定員 10組 ※要予約  
対象 小・中学生で両日とも参加できる人

**青谷上寺地遺跡 展示館** 青谷町青谷 4064  
TEL 0857-85-0841 FAX 0857-85-0844

7月の休館日：2・9（月）、17（火）、23・30（月）  
入館料 無料 開館時間 9:00～17:00

### 青谷3館連携クイズラリー

あおや郷土館・青谷上寺地遺跡展示館・あおや和紙工房をまわって、クイズに答えてクジを引こう！何か当たるよ。

と き 7月21日（土）～8月31日（金）  
参加料 無料  
定員 先着200人 ※定員に達し次第終了

### あおや夏まつり小物づくり

と き 7月28日（土）17:00～  
材料がなくなり次第終了  
※予約不要・先着順



※夏まつり会場のため、周辺の駐車場をご利用ください。



**公益財団法人 渡辺美術館**  
公益財団法人ごうぎん鳥取文化振興財団助成金  
**岡野元房 作品展**

と き 7月14日（土）～8月26日（日）

### ワークショップ

と き 7月22日（日）、28・29日（土・日）、8月3日（金）、5日（日）  
休館日：毎週火曜日（祝日の場合開館翌日休館）  
開館時間：10:00～17:00（月・水・木・金は15:00まで）

### 入館料（上記期間中）

一般 900円  
高校生 500円  
障がい者 400円  
小・中学生 300円

☎ 渡辺美術館（覚寺55番地）  
TEL 0857-24-1152



**仁風閣・宝扇庵** 東町二丁目 121  
TEL 0857-26-3595

7月の休館日：2・9（月）、17（火）、23・30（月）  
入館料 一般 150円、高校生以下・65歳以上無料  
開館時間 9:00～17:00 ※入館は閉館時刻の30分前まで

### 仁風閣発 鳥取城講座 2018

遺された“もの”から探る鳥取城の歴史

と き 7月28日（土）14:00～15:00  
講師 細田隆博（鳥取市教育委員会文化財専門員）  
定員 40人 ※予約不要・当日先着順・要入館料  
対象 鳥取城初心者

### 人力車運行予定日

と き 7月8・15（日）9:30～15:30  
※気候、道路状況により休業もしくは、時間短縮する場合があります。詳しくはホームページをご覧ください。

**あおや和紙工房** 青谷町山根 313  
TEL 0857-86-6060 FAX 0857-86-6061

7月の休館日：2・9（月）、17（火）、23・30（月）  
入館料 常設展入館無料 開館時間 9:00～17:00

### 企画展 因州和紙剪画展 和紙を感じ、切って描く彩りの世界

剪画作家の小野寺マヤノさんら首都圏を中心とした剪画作家による、因州和紙を用いた剪画（切り絵）作品の展示。

と き 7月7日（土）～9月2日（日）  
観覧料 一般 300円、小・中・高校生 150円

**ギャラリートーク** 小野寺マヤノさんによる展示解説。

と き 7月7日（日）13:30～ ※要観覧料

### 剪画ワークショップ

因州和紙を用いた剪画制作体験ワークショップ。

と き 7月29日（日）10:30～、13:30～  
講師 小野寺マヤノさん 参加料 300円  
定員 各回20人 ※要予約



**わらべ館** 西町三丁目 202  
TEL 0857-22-7070 FAX 0857-22-3030

7月の休館日：18（水）  
入館料 一般 500円、高校生以下無料 開館時間 9:00～17:00

### 7月7日（土）はわらべ館お誕生日 入館無料！

### わらべ館お誕生日写真撮影会

と き 10:30～14:30  
撮影 Airy waltz 麻木弥生、DCC 山根ヒロトシ  
料金 1枚100円

### 鳥取ジュニアオーケストラ たなばたコンサート

と き 14:00～14:45

### 親子で楽しむ

### ライブペインティング「花がいるね！」

イタリアの有名な童謡に合わせて、踊りながら歌いながら大きなキャンバスいっぱいに描きます。

と き 7月14日（土）10:30～11:15 ※要入館料  
出演 藤原いずみ（画家・イタリア在住）  
定員 150人 ※要申込み

日	月	火	水	木	金	土
1 男性の家事参画支援 セミナー▶童謡誕生 100年コンサート	2 市・県民税(第1期・ 全期)、国保料(第1 期・全期)納期限▶ とっとり創業塾受講 生募集(~8/17)	3 労働セミナー	4	5	6	7 リーグ・ザスパク サツ群馬
8 議会報告会・意見交 換会(トークカフェ) 募集▶歩こう会	9	10 社会を明るくする運 動(出発式・講演会)	11 夏の交通安全県民運 動(~20日)	12 認知症を学ぶ会	13 認知症家族介護の集い	14 鳥取砂丘除草ボラン ティア(~9/2)
15	16 海の日 城下町しかのぶらり 蓮ウォーク▶鳥取・ 賀露みなとオアシス 夏まつり▶賀露白い かまつり	17 市職員採用試験(一 般事務B・C、社会 人経験者)申込(~ 8/16)▶ひきこもり 家族教室	18 家族介護者の集い	19 労働セミナー▶ふる さとの映像を見る会	20 とっとりふるさと 宅配便申込▶プレ ゼント応募▶	21 鳥取砂丘トワイライ トツアー▶パパと子 どもの工作教室
22 にこにこデー 市職員採用1次試験 (一般事務(大学卒 業程度)・専門職) ▶麒麟エキシビジョ ン	23 鳥取しゃんしゃん 祭り傘踊り講習会 (~7/27)	24 鳥取いのちの電話ミ ニ講演会	25 市報8月号町内会お 届け予定(~27日)	26	27 点訳・朗読奉仕員養 成講習会募集▶	28 市民医療講演会▶鳥 取砂丘トワイライ トツアー
29 新因幡の手づくりま つり▶鳥取大学菌類 きのこ観察講座	30	31 固定資産税・都市計 画税(第2期)、国保 料(第2期)、後期高 齢者・介護保険料納 期限	1	2	3 適塩講座	4 鳥取市立病院まつり

※紙面の都合上、行事を抜粋し、名称を省略して掲載しています。また、日程は変更される場合があります。  
※7月の健診などの日程は6月号(前月号)12ページを、7月の無料相談などの日程は6月号29ページをご覧ください。

## つ・ぶ・や・き

◆鳥取も梅雨に入りじめじめした日が続いています。雨が続くこの季節はあまり好きではありませんが、雨上がり直後の晴天は、普段よりも空気が澄んでいて、水たまりに反射した太陽の光がいつもより気持ちを明るくしてくれます。さあ、今日も頑張ろう!(F)  
◆愛犬を狂犬病予防の注射に連れて行きました。病院が近くにつれ、みるみる元気がなくなり、ガクガク震えだし、到着と同時に切なげに鳴き出す始末。注射されるまでは震えていたのに、終わって先生がおやつを取り出すと、シャキッとおすわりして待つ姿に、「元気になったね」と先生に声をかけられ、苦笑いするしかありませんでした。(K)

## 今月のプレゼント



ジンジャーブラウンエール  
(2本セット)

400年以上の歴史を誇る、鳥取県特別栽培農産物認定の日光生姜は、生姜穴で5カ月間熟成され香りに品が、辛さにコクが生まれます。この生姜をふんだんに使い、マイルドですっきりした飲みごたえのビールに仕上げました。鳥取の自然が育んだ、身体にやさしいビールです。

【提供】株式会社 AKARI BREWING  
☎ 0857-35-0532 ☎ 0857-35-0532

抽選で  
5名様

### 応募方法

ハガキまたは電子メールに住所・氏名・電話番号・年齢を明記のうえ、「鳥取市の広報」に対するご意見やご感想を添えて下記までお送りください。

### 応募先

〒680-8571  
鳥取市役所秘書課広報室 プレゼント係  
☎ oshiete@city.tottori.lg.jp

締切 7月20日(金) (当日消印有効)



プレゼント応募ページ

ご覧の「とっとり市報」や広報番組「とっとり知らせたい!」など、鳥取市の広報に対するご意見、ご感想をお寄せください。抽選で「こだわりの逸品」をプレゼントします!

※本市公式ホームページからもご応募いただけます。  
※応募されたみなさんの個人情報、プレゼントの発送にのみ使用します。  
※同じ名前での応募は1通として受け付けます。  
※当選者の発表は、発送をもってかえさせていただきます。