

※現在検討中であり、案の内容です。

別紙 1

平成 31 年度の気高循環バスの運行方法について

気高循環バスは現在 3 台（運転手 3 人）体制で運行していますが、平成 31 年度は 2 台（運転手 2 人）体制で運行したいと考えています。

1 2 台体制で運行をしようとする理由

市内の交通事業者が運転手不足という問題を抱えており、3 台体制での運行が困難であるため。

2 2 台体制での運行の検証

- ①別紙 3 のとおりダイヤ編成が可能。利便性は下がるものの、運行範囲を変えず、これまでの通勤、買い物、通院にできる限り配慮しながら運行が可能。
- ②通学利用についても、別紙ダイヤで対応可能なことを確認（河内→鹿野学園→閉野→宝木小学校と鬼入道→鹿野学園。下校便も逆順で対応可能。）。

3 2 台体制での運行開始予定日

平成 31 年 4 月 1 日

乗客の便 平均乗客人数
 ...H31年度縮減検討便

気高循環バス時刻表

平成30.9. 3改正

【宝木河内線】

河内→宝木→河内 (平日のみ運行)

停留所名	經由	通学用バス	こじか園經由
河内			7:21 8:21
公民館前			7:23 8:23
滑石			7:23 8:23
毛古屋			7:24 8:24
矢原			7:25 8:26
鷲峰			7:27 8:28
小別所			7:30 8:31
古仏谷			7:31 8:32
南川			7:33 8:34
鹿野学園流沙川学舎			7:35 -
大工町			7:36 8:35
鹿野町総合支所	6:30	7:36	8:35
鍛冶町	6:30	7:36	
上町	6:31	7:37	
日ノ丸鹿野営業所	6:32	7:38	
法楽寺	-	-	
二ツ家	-	-	
鬼入道	-	-	
閉野	6:32	7:38	
上光	6:36	7:42	
下光	6:38	7:44	
宝木小学校	6:43	7:49	
宝木駅	6:44	7:50	
宝木小学校	6:53	7:53	
宝木小学校	6:54	7:54	
下光	6:59	7:59	
上光	7:01	8:01	
閉野	7:05	8:05	
鬼入道	-	7:35	
二ツ家	-	7:37	
法楽寺	-	7:38	
日ノ丸鹿野営業所	7:05	7:40	8:05
上町	7:06	7:40	8:06
鍛冶町	7:07	7:41	8:07
鹿野町総合支所	7:07	7:42	8:07
大工町	7:07	7:42	8:07
鹿野学園流沙川学舎	-	7:43	-
南川	7:08	7:45	8:08
古仏谷			8:10
小別所			8:11
鷲峰			8:14
矢原			8:16
毛古屋			8:18
滑石			8:19
公民館前			8:19
河内			8:21

予約便 (予約時のみ運行)

上町	12:20
立町	12:20
鷲岩町	12:21
鹿野町総合支所	12:21
大工町	12:21
鹿野学園流沙川学舎	-
南川	12:22
古仏谷	12:24
小別所	12:25
栗日	12:27
鷲峰	12:28
矢原	12:30
毛古屋	12:31
滑石	12:32
公民館前	12:32
支所前	12:33
河内	12:34
河内	12:35
支所前	12:36
公民館前	12:37
滑石	12:37
毛古屋	12:38
矢原	12:39
鷲峰	12:41
栗日	12:42
小別所	12:44
古仏谷	12:45
南川	12:47
鹿野学園流沙川学舎	-
大工町	12:48
鹿野町総合支所	12:48

停留所名	經由	こじか園經由	通学用バス	遠坂線バス
河内				16:01 16:43 17:23
公民館前				16:03 16:45 17:25
滑石				16:03 16:45 17:25
毛古屋				16:04 16:46 17:26
矢原				16:05 16:47 17:27
鷲峰				16:07 16:49 17:29
小別所				16:10 16:52 17:32
古仏谷				16:11 16:53 17:33
南川				16:13 16:55 17:35
鹿野学園流沙川学舎			15:45	16:28 -
大工町			15:45	16:29 16:56 17:36
鹿野町総合支所	12:50 15:15	15:46	16:29	16:57 17:36
鍛冶町	12:50 15:15	15:46	16:29	
上町	12:51 15:16	15:48	16:30	
日ノ丸鹿野営業所	12:52 15:17	15:48	16:31	
法楽寺	-	15:50	16:33	
二ツ家	-	15:51	16:34	
鬼入道	-	15:53	16:36	
閉野	12:53 15:18		16:40	
上光	12:57 15:22		16:44	
下光	12:59 15:24		16:46	
宝木小学校	13:04 15:29		16:51	
宝木駅	13:05 15:30		16:52	
宝木駅	13:30 15:30		16:53	
宝木小学校	13:31 15:31		16:54	
下光	13:36 15:36		16:59	
上光	13:38 15:38		17:01	
閉野	13:42 15:42		17:05	
鬼入道	-		-	
二ツ家	-		-	
法楽寺	-		-	
日ノ丸鹿野営業所	13:42 15:42		17:05	
上町	13:43 15:43		17:06	
鍛冶町	13:44 15:44		17:07	
鹿野町総合支所	13:44 15:44		17:07	
大工町		15:44	17:07	
鹿野学園流沙川学舎		15:45	16:29	17:08
南川		15:47	16:31	17:10
古仏谷		15:49	16:33	17:12
小別所		15:50	16:34	17:13
鷲峰		15:53	16:37	17:16
矢原		15:55	16:39	17:18
毛古屋		15:57	16:40	17:19
滑石		15:58	16:41	17:20
公民館前		15:58	16:41	17:20
河内		16:00	16:43	17:22

※主なバス停のみ表示しています。 222/0.1

28/2.6 15/10.0 22/4.1 217/0.2
 ※予約便…電話予約方式により運行します。(予約がなければ運行しません。)
 ※遠坂線バス…小学校の通学にあわせて、遠坂線バスによる運行となります。

【宝木河内線予約便の利用方法】 1. 日本交通(株) TEL0857-26-6111に電話をする。(前日の午後5時までお願いします。)
 2. ①お名前、②利用したい日にち、③乗るバス停、④降りるバス停、⑤乗車人数を伝える。

使用料

区分	使用料
中学生以上	200円
小学生	100円
幼児	無料
①身体障害者手帳、療育手帳、精神障害者保健福祉手帳、特定医療費(指定難病)医療受給者証又は障害福祉サービス受給者証の所持者及びその介護人	100円
②介護保険法の規定により要介護状態又は要支援状態と認定された者及びその介護人	

※土・日、祝日、12月29日～1月3日は全便運休です。
 ※通勤、通学に利用される方には「期間乗車券」を販売します。
 ※国道9号部分を除き、原則としてバス停以外でも乗降できるフリー乗降バスです。
 ※JRとの接続は、午前便は鳥取行き、午後便は鳥取からの帰りの列車に接続します。

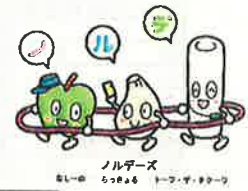

〈問合せ先〉
鳥取市交通政策課 0857-20-3257
 気高町総合支所 産業建設課 0857-82-3154
 鹿野町総合支所 地域振興課 0857-84-2011

気高循環バス時刻表

平成30.9.3改正

【逢坂線】

鹿野町総合支所→浜村駅 (平日のみ運行)

停留所名	經由					気高町総合支所
鹿野町総合支所	6:05	7:25	8:28	10:00	15:30	17:00
今市(今町)	6:07		8:30	10:02	15:32	17:02
山紫苑前			8:31	10:03	15:33	17:03
越路ヶ丘			8:32	10:04	15:34	17:04
鹿野温泉病院	6:08				15:36	17:06
下石公民館						
鷺峰	6:16			10:11		
来日	6:17			10:12		
小別所	6:18		8:36	10:13		
上殿	6:20	7:50	8:38	10:15		
上飯里	6:21	7:51	8:39	10:16		
飯里	6:22	7:52	8:40	10:17		
上原	6:23	7:53	8:41	10:18		
田仲口	6:24	7:54	8:42	10:19	15:39	17:09
山ノ宮(逢坂小)	6:25	7:55	8:43	10:20	15:40	17:10
睦達	6:27	7:57	8:45	10:22	15:42	17:12
郡家	6:29	7:59	8:47	10:24	15:44	17:14
高江	6:29	7:59	8:47	10:24	15:44	17:15
新町1丁目	6:32	8:02	8:49	10:26	15:46	17:18
北浜		8:03	8:50	10:27	15:47	17:19
新町2丁目	6:33					
浜村新町	6:33	8:05	8:52	10:29	15:49	17:20
気高町総合支所					15:50	
浜村駅	6:34	8:06	8:53	10:30	15:51	17:21

64/1.4 18/5.8 12/2.9 22/2.7 25/3.9 4/3.8

【瑞穂宝木線】

浜村駅→宝木駅→浜村駅 (平日のみ運行)

停留所名	經由				
浜村駅	6:50	8:30	10:35	14:05	17:05
浜村温泉			10:35	14:05	17:05
気高町総合支所			10:35	14:06	17:06
浜村新町	6:51	8:31	10:36	14:07	17:07
浜村中央	6:53	8:33	10:38	14:09	17:09
旧浜	6:55	8:35	10:40	14:11	17:11
矢口	6:57	8:37	10:42	14:13	17:13
高浜団地	6:59	8:39	10:44		
下坂	7:01	8:41	10:45		
重高	7:06	8:46	10:50		
土居	7:07	8:47	10:51		
上宿	7:09	8:49	10:53		
出合橋	7:10	8:50	10:54		
鹿野町総合支所		8:51	10:55		
鹿野温泉病院		8:54	10:58		
今町		8:54	10:58		
鹿野町総合支所		8:56	11:00		
立町	7:11	8:57	11:01		
日ノ丸鹿野営業所	7:12	8:59	11:03		
関野	7:13	9:00	11:04		
上光	7:15	9:02	11:06		
下光	7:18	9:05	11:09		
常松	7:20	9:07	11:11		
宝木小学校	7:21	9:08	11:12		
宝木駅	7:22	9:10	11:14	14:18	17:18
宝木駅	7:22	9:11	11:15	14:26	17:25
宝木小学校				14:27	17:26
常松				14:28	17:27
下光				14:30	17:29
上光				14:33	17:32
関野				14:35	17:34
日ノ丸鹿野営業所				14:37	17:36
立町				14:37	17:36
出合橋				14:38	17:37
上宿				14:39	17:38
土居				14:41	17:40
重高				14:42	17:41
下坂				14:47	17:46
高浜団地				14:48	17:47
矢口	7:27	9:15	11:19	14:50	17:49
旧浜	7:31	9:19	11:23	14:52	17:51
浜村中央	7:33	9:21	11:25	14:54	17:53
浜村新町	7:35	9:23	11:27	14:56	17:55
気高町総合支所		9:24	11:28	14:57	17:56
浜村温泉		9:24	11:29	14:57	17:56
浜村駅	7:36	9:25	11:30	14:58	17:57

*主なバス停のみ表示しています。

10/2.2 9/3.6 22/2.8 25/3.4 79/0.9

【逢坂線】

浜村駅→鹿野町総合支所 (平日のみ運行)

停留所名	經由					気高町総合支所	鹿野学園河内行
浜村駅	6:41	8:10	9:30	10:57	16:00	17:28	
気高町総合支所				10:58			
浜村新町	6:41	8:10	9:30	10:59	16:00	17:28	
新町2丁目	6:42	8:11			16:01		
北浜			9:32	11:02		17:30	
新町1丁目	6:43	8:12	9:33	11:03	16:02	17:31	
高江	6:46	8:15	9:36	11:06	16:05	17:34	
郡家	6:46	8:15	9:36	11:06	16:05	17:34	
睦達	6:49	8:17	9:38	11:08	16:07	17:36	
山ノ宮(逢坂小)	6:50	8:19	9:40	11:10	16:09	17:38	
田仲口	6:51	8:20	9:41	11:11	16:10	17:39	
上原	6:52		9:42	11:12	16:11	17:40	
飯里	6:53		9:43	11:13	16:12	17:41	
上飯里	6:54		9:44	11:14	16:13	17:42	
上殿	6:55		9:45	11:15	16:14	17:43	
立町					16:26		
鹿野学園流沙川学舎					16:29		
古仏谷					16:33		
小別所				11:17	16:34	17:45	
来日				11:18	16:36	17:46	
鷺峰				11:19	16:37	17:47	
矢口					16:39		
毛古屋					16:40		
滑石					16:41		
公民館前					16:41		
支所前					16:42		
河内					16:43		
鷺峰					16:49		
小別所					16:52		
下石公民館	6:58	8:24	9:48	11:25			
鹿野温泉病院	7:00	8:25	9:50	11:27		17:54	
越路ヶ丘						17:55	
山紫苑前						17:56	
今市(今町)	7:01	8:26	9:51	11:28		17:56	
鹿野町総合支所	7:03	8:27	9:53	11:30	16:57	17:58	

気高町総合支所...気高町総合支所を経由します。

鹿野学園河内...鹿野学園流沙川学舎と河内を経由して、鹿野町総合支所まで運行します。

【船磯線】

浜村駅→船磯→浜村駅 (平日のみ運行)

停留所名	經由		
浜村駅	9:30	11:40	16:20
浜村診療所前	9:31	11:41	16:21
浜村小学校前	9:31	11:41	16:21
下原新田	9:32	11:42	16:22
姉ヶ泊	9:33	11:43	16:23
姫路公民館	9:35	11:45	16:25
船磯下	9:37	11:47	16:27
船磯東	9:38	11:48	16:28
姫路	9:39	11:49	16:29
姉ヶ泊(県道)	9:41	11:51	16:31
下原新田	9:42	11:52	16:32
浜村小学校前	9:43	11:53	16:33
浜村診療所前	9:44	11:54	16:34
浜村駅	9:45	11:55	16:35
浜村新町	9:47	11:57	16:37
浜村警察署	9:48	11:58	16:38
北浜	9:49	11:59	16:39
新町2丁目	9:50	12:00	16:40
浜村新町	9:51	12:01	16:41
気高町総合支所	9:52	12:02	16:42
浜村温泉	9:52	12:02	16:42
浜村駅	9:53	12:03	16:43

10/3.7 14/3.1 62/1.0

気高循環バス時刻表

別紙3

平成31. 4.1改正

【宝木河内線】

河内→宝木→河内 (平日のみ運行)

停留所名	經由	通学用 バス	こじか園 經由	停留所名	經由	こじか園 經由	通学用 バス	逢坂線 バス
河内	内		7:27	河内	内			16:01 16:43 17:23
公民館前	前		7:29	公民館前	前			16:03 16:45 17:25
滑石	石		7:29	滑石	石			16:03 16:45 17:25
毛古屋	屋		7:30	毛古屋	屋			16:04 16:46 17:26
矢原	原		7:31	矢原	原			16:05 16:47 17:27
鷲峰	峰		7:33	鷲峰	峰			16:07 16:49 17:29
小別所	所		7:36	小別所	所			16:10 16:52 17:32
古仏谷	谷		7:37	古仏谷	谷			16:11 16:53 17:33
南川	川		7:39	南川	川			16:13 16:55 17:35
鹿野学園流沙川学舎	学舎		7:41	鹿野学園流沙川学舎	学舎			16:13 16:55 17:35
大工町	町		7:42	大工町	町			15:45 16:28 — —
鹿野町総合支所	支所		7:42	鹿野町総合支所	支所	12:50	15:15	15:45 16:29 16:56 17:36
鍛冶町	町		7:42	鍛冶町	町	12:50	15:15	15:46 16:29
上町	町		7:43	上町	町	12:51	15:16	15:48 16:30
日ノ丸鹿野営業所	営業所		7:44	日ノ丸鹿野営業所	営業所	12:52	15:17	15:48 16:31
法楽寺	寺		—	法楽寺	寺	—	—	15:50 16:33
二ツ家	家		—	二ツ家	家	—	—	15:51 16:34
鬼入道	道		—	鬼入道	道	—	—	15:53 16:36
閉野	野		7:44	閉野	野	12:53	15:18	16:40
上光	光		7:48	上光	光	12:57	15:22	16:44
下光	光		7:50	下光	光	12:59	15:24	16:46
宝木小学校	学校		7:55	宝木小学校	学校	13:04	15:29	16:51
宝木駅	駅		7:56	宝木駅	駅	13:05	15:30	16:52
宝木小学校	学校			宝木駅	駅	13:30	15:30	16:53
下光	光			宝木小学校	学校	13:31	15:31	16:54
上光	光			下光	光	13:36	15:36	16:59
閉野	野			上光	光	13:38	15:38	17:01
鬼入道	道	7:35		閉野	野	13:42	15:42	17:05
二ツ家	家	7:37		鬼入道	道	—	—	—
法楽寺	寺	7:38		二ツ家	家	—	—	—
日ノ丸鹿野営業所	営業所	7:40		法楽寺	寺	—	—	—
上町	町	7:40		日ノ丸鹿野営業所	営業所	13:42	15:42	17:05
鍛冶町	町	7:41		上町	町	13:43	15:43	17:06
鹿野町総合支所	支所	7:42		鍛冶町	町	13:44	15:44	17:07
大工町	町	7:42		鹿野町総合支所	支所	13:44	15:44	17:07
鹿野学園流沙川学舎	学舎	7:43		大工町	町		15:44	17:07
南川	川	7:45		鹿野学園流沙川学舎	学舎		15:45	16:29 17:08
古仏谷	谷			南川	川		15:47	16:31 17:10
小別所	所			古仏谷	谷		15:49	16:33 17:12
鷲峰	峰			小別所	所		15:50	16:34 17:13
矢原	原			鷲峰	峰		15:53	16:37 17:16
毛古屋	屋			矢原	原		15:55	16:39 17:18
滑石	石			毛古屋	屋		15:57	16:40 17:19
公民館前	前			滑石	石		15:58	16:41 17:20
河内	内			公民館前	前		15:58	16:41 17:20
				河内	内		16:00	16:43 17:22

※鹿野学園や幼稚園の登校、下校にあわせて、鹿野学園流沙川学舎とこじか園を經由します。

鳥取方面	宝木8:06
米子方面	宝木8:42

鳥取方面	宝木	13:24	15:52	17:01
米子方面	宝木	13:24倉	15:41青	17:13

14:23 16:40

使用料

区分	使用料
中学生以上	200円
小学生	100円
幼児	無料
①身体障害者手帳、療育手帳、精神障害者保健福祉手帳、特定医療費(指定難病)医療受給者証又は障害福祉サービス受給者証の所持者及びその介護人	100円
②介護保険法の規定により要介護状態又は要支援状態と認定された者及びその介護人	

※土・日、祝日、12月29日～1月3日は全便運休です。
 ※通勤、通学に利用される方には「期間乗車券」を販売します。
 ※国道9号部分を除き、原則としてバス停以外でも乗降できるフリー乗降バスです。



イラスト
21-0 52026 1-7-0-09-0

〈問合せ先〉

鳥取市交通政策課 0857-20-3257

気高町総合支所 産業建設課 0857-82-3154
 鹿野町総合支所 地域振興課 0857-84-2011

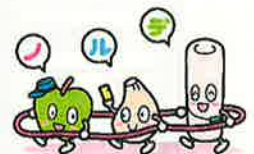
気高循環バス時刻表

平成31.4.1改正

【逢坂線】

鹿野町総合支所→浜村駅 〈平日のみ運行〉

停留所名	經由				
鹿野町総合支所		7:25	8:30	10:00	17:00
今市(今町)			今市8:32	今市10:02	今市17:02
山紫苑前			8:32	10:02	17:02
越路ヶ丘			8:33	10:03	17:03
鹿野温泉病院			8:34	10:04	17:04
下石公民館			—	—	17:06
警日			—	10:11	—
来別所			—	10:12	—
小別所			8:39	10:13	—
上飯里		7:50	8:41	10:15	—
上飯里		7:51	8:43	10:17	—
飯里		7:52	8:44	10:18	—
上原		7:54	8:45	10:19	—
田仲口		7:55	8:46	10:20	17:09
山ノ宮(逢坂小)		7:56	8:47	10:21	17:10
腔		7:58	8:49	10:23	17:12
郡家		8:00	8:52	10:25	17:14
高江		8:00	8:52	10:25	17:15
新町1丁目		8:03	8:54	10:27	17:18
北浜		8:04	8:55	10:28	17:19
新町2丁目		—	—	—	—
浜村新町		8:06	8:56	10:30	17:20
気高町総合支所		—	—	—	—
浜村		8:06	8:58	10:30	17:21

JR 接続

鳥取方面	8:25	9:01	10:38	17:56
米子方面	8:46	9:15	10:52	17:25

【瑞穂宝木線】

浜村駅→宝木駅→浜村駅 〈平日のみ運行〉

停留所名	經由				
浜村駅		—	8:30	10:35	14:05
浜村温泉		—	—	10:35	14:05
気高町総合支所		—	—	10:35	14:06
浜村新町		—	8:31	10:36	14:07
浜村中央		—	8:33	10:38	14:09
旧浜村		—	8:35	10:40	14:11
矢口		—	8:37	10:42	14:13
高浜団地		—	8:39	10:44	—
下坂本		—	8:41	10:45	—
重高		—	8:46	10:50	—
土居		—	8:47	10:51	—
上宿		—	8:49	10:53	—
出合橋南		—	8:50	10:54	—
鹿野町総合支所		—	8:51	10:55	—
鹿野温泉病院		—	8:54	10:58	—
今町		—	8:54	10:58	—
鹿野町総合支所		—	8:56	11:00	—
立町		—	8:57	11:01	—
日ノ丸鹿野営業所		—	8:59	11:03	—
開野		—	9:00	11:04	—
上光		—	9:02	11:06	—
下光		—	9:05	11:09	—
常松		—	9:07	11:11	—
宝木小学校		—	9:08	11:12	—
宝木駅着		—	9:10	11:14	14:18
宝木駅発		—	9:11	11:15	14:26
宝木小学校		—	—	—	14:27
常松		—	—	—	14:28
下光		—	—	—	14:30
上光		—	—	—	14:33
開野		—	—	—	14:35
日ノ丸鹿野営業所		—	—	—	14:37
立町		—	—	—	14:37
出合橋南		—	—	—	14:38
上宿		—	—	—	14:39
土居		—	—	—	14:41
重高		—	—	—	14:42
下坂本		—	—	—	14:47
高浜団地		—	—	—	14:48
矢口		8:04	9:15	11:19	14:50
旧浜村		8:08	9:19	11:23	14:52
浜村中央		8:10	9:21	11:25	14:54
浜村新町		8:12	9:23	11:27	14:56
気高町総合支所		—	9:24	11:28	14:57
浜村温泉		—	9:24	11:29	14:57
浜村駅		8:13	9:25	11:30	14:58

【逢坂線】

浜村駅→鹿野町総合支所 〈平日のみ運行〉

停留所名	經由			気高町総合支所	鹿野学園河内行	
浜村		8:10	9:35	10:58		17:28
気高町総合支所		—	—	10:59		—
浜村新町		8:10	9:35	11:00		17:28
新町2丁目		8:11	—	—		—
北浜		—	9:37	11:03		17:30
新町1丁目		8:12	9:38	11:03		17:31
高江		8:15	9:41	11:04		17:34
郡家		8:15	9:41	11:07		17:34
腔		8:17	9:43	11:09		17:36
山ノ宮(逢坂小)		8:19	9:45	11:11		17:38
田仲口		8:20	9:46	11:12		17:39
上原		—	9:49	11:13		17:40
飯里		—	9:48	11:14		17:41
上飯里		—	9:49	11:15		17:42
上殿		—	9:50	11:16		17:43
立町		—	—	—	16:26	—
鹿野学園流沙川学舎		—	—	—	16:29	—
古仏谷		—	—	—	16:33	—
小別所		—	—	11:18	16:34	17:45
来別所		—	—	11:19	16:36	17:46
警日		—	—	11:20	16:37	17:47
矢原		—	—	—	16:39	—
毛古屋		—	—	—	16:40	—
滑石		—	—	—	16:41	—
公民館前		—	—	—	16:41	—
支所前		—	—	—	16:42	—
河内		—	—	—	16:43	—
警日		—	—	—	16:49	—
小別所		—	—	—	16:52	—
下石公民館		8:24	9:53	11:26		—
鹿野温泉病院		8:25	9:55	11:28		17:54
越路ヶ丘		—	—	—		17:55
山紫苑前		—	—	—		17:56
今市(今町)		今町8:29	今町9:56	今町11:29		今市17:56
鹿野町総合支所		8:30	9:58	11:31		17:58

気高町総合支所…気高町総合支所を経由します。

鹿野学園河内…鹿野学園流沙川学舎と河内を経由して、鹿野町総合支所まで運行します。

【船磯線】

浜村駅→船磯→浜村駅 〈平日のみ運行〉

停留所名	經由		
浜村		9:25	11:38
浜村診療所前		9:26	11:39
浜村小学校前		9:32	11:45
下原新田		9:33	11:46
姉ヶ泊		9:35	11:48
姫路公民館		9:37	11:50
船磯下		9:40	11:53
船磯東		9:41	11:54
姫路		9:42	11:55
姉ヶ泊(県道)		9:44	11:57
下原新田		9:45	11:58
浜村小学校前		9:46	11:59
浜村診療所前		9:47	12:00
浜村		9:50	12:03
浜村新町		9:52	12:05
浜村警察署		9:54	12:07
北浜		9:55	12:08
新町2丁目		9:56	12:09
浜村新町		9:57	12:10
気高町総合支所		9:58	12:11
浜村温泉		9:59	12:12
浜村		10:00	12:13

鳥取方面	10:01	12:14
	10:38	
米子方面	10:02倉吉	12:40
	10:52	13:29倉吉