

福部循環バス「らっちゃんバス」の更新登録について

市町村合併により補助対象となる路線が減少。福部地域では「岩戸線」と「福部線」が補助対象外となったため路線が再編された。

その後地元と協議を重ねた結果、福部線の福部地内廃止の代替と平成 18 年 10 月からバス空白地域となっている岩戸地区への代替として、平成 20 年 4 月 1 日から鳥取市社会福祉協議会が過疎地有償運送で「福部循環バス」の運行を行うことになった。

このような経過から、一般旅客自動車運送事業者による路線バス運行が困難な地域ではありますが、今後も地域住民の生活に必要な公共交通を確保する必要があります。

現在、「福部循環バス」は運行開始から 10 年以上が経過し、福部未来学園の通学や高齢者の移動手段として定着、多くの地域住民に利用されています。

よって、引き続き交通空白地有償運送の更新登録をお願いするものです。

(経過)

- 平成 18 年 6 月 12 日 福部町総合支所でバス路線見直しに係る説明会を開催し、将来的な再編方針案として、福部循環バス運行を提案
- 10 月 1 日 岩戸線廃止
- 平成 19 年 7 月 19 日 福部地域審議会で福部循環バスについて説明
- 7 月 25 日 福部町行政座談会で福部循環バスについて説明
- 11 月 29 日 福部地域審議会で福部循環バスについて鳥取市社会福祉協議会を運行主体として、過疎地有償運送で運行したいことを報告。
- 平成 20 年 1 月 18 日 平成 19 年度第 1 回鳥取市生活交通会議で合意
- 3 月 27 日 鳥取運輸支局登録(登録の有効期間 平成 22 年 3 月 26 日)
- 4 月 1 日 運行開始
- 平成 31 年 2 月 1 日 更新登録(直近) 有効期間: 令和 4 年 3 月 26 日
- 平成 31 年 4 月 1 日 減免対象者を拡大(障害者の定義に特定医療費(指定難病)医療受給者証)、「障害福祉サービス受給者証」を加える。
ルート変更(自然堂の森バス停を廃止)

らっちゃんバス 運行ルート



らっちゃん

利用料 (1回乗車につき)
200円

ただし小学生、高齢者 (満70歳以上)、障害者の方は乗車1回につき100円です。対象の方は証明バスカードを発行いたします。事前にお申し込みいただき、ご利用の際に係員にご提示ください。バスカードのお申し込みは下記連絡先までお申し出ください。

運行日

月曜～金曜日に運行します。

運休日

- ・土、日曜日、祝日
- ・年末12月29日から年始1月3日
- ・8月13日～15日
- ・未来学園の春・夏・冬休みの期間及び休校日は1、7、8便は運休します。

回数券・定期券

福部町総合福祉センターで販売をしています。
回数券、定期券の料金、申込みは福部町総合福祉センターにお問い合わせ下さい。

高額紙幣の両替、おつりの対応ができません。
誠に勝手ではありますが、利用者様にて硬貨または回数券のご用意をお願いいたします。

バス運行に関するお問い合わせ、定期券・回数券のお申し込み、お問い合わせ等は下記までご連絡ください。

**社会福祉法人 鳥取市社会福祉協議会
福部町総合福祉センター**

鳥取市福部町海士1013-1
(砂丘温泉ふれあい会館内) ☎(0857)75-2337

らっちゃんバス時刻表

2020年4月1日改正(2021年4月1日発行)

	※1	2	3	4	5	6	※7	※8
1 ふれあい会館	-	-	-	-	14:05	-	16:55	17:40
2 浪花団地入口	-	-	9:45	10:55	14:08	16:14	16:58	17:43
3 福部未来学園	-	-	9:46	10:56	14:09	16:15	16:59	17:44
4 福部町総合支所	7:20	8:15	9:47	10:57	14:10	16:16	17:00	17:45
5 駅前	-	8:15	9:47	10:57	14:10	16:16	17:00	17:45
6 JR福部駅	-	-	9:48	10:58	14:11	-	17:01	17:46
7 栗谷	7:23	8:17	9:50	11:00	14:13	16:19	17:03	17:48
8 南田	7:24	8:18	9:51	11:01	14:14	16:20	17:04	17:49
9 蔵見公民館	7:27	8:21	9:54	11:04	14:17	16:23	17:07	17:52
10 上南田	7:28	8:22	9:55	11:05	14:18	16:24	17:08	17:53
11 中村	7:29	8:23	9:56	11:06	14:19	16:25	17:09	17:54
12 久志羅	7:30	8:24	9:57	11:07	14:20	16:26	17:10	17:55
13 左近	7:32	8:26	9:59	11:09	14:22	16:28	17:12	17:57
14 採石場前	7:36	8:30	10:03	11:13	14:26	16:32	17:16	18:01
15 八重原	7:37	8:31	10:04	11:14	14:27	16:33	17:17	18:02
16 箭溪	7:38	8:32	10:05	11:15	14:28	16:34	17:18	18:03
17 宮ノ口	7:39	8:33	10:06	11:16	14:29	16:35	17:19	18:04
18 高江	7:40	8:34	10:07	11:17	14:30	16:36	17:20	18:05
19 駅前	-	8:35	10:08	11:18	-	-	-	-
20 JR福部駅	-	8:35	10:08	11:18	-	-	-	-
21 福部町総合支所	7:41	8:36	10:09	11:19	14:31	16:37	17:21	18:06
22 福部未来学園	7:44	8:37	10:10	11:20	14:32	16:38	17:22	-
23 浪花団地入口	7:45	8:38	10:11	11:21	14:33	16:39	17:23	-
24 細川口	7:47	8:40	10:13	11:23	14:35	16:41	17:25	-
25 細川	7:47	8:40	10:13	11:23	14:35	16:41	17:25	-
26 細川下	7:47	8:40	10:13	11:23	14:35	16:41	17:25	-
27 岩戸口	7:47	8:40	10:13	11:23	14:35	16:41	17:25	-
28 ふれあい会館	-	-	10:14	11:24	14:36	16:42	17:26	-
29 浪花団地入口	7:51	8:44	10:17	11:27	14:39	-	-	-
30 福部未来学園	7:52	8:45	10:18	11:28	14:40	-	-	-
31 福部町総合支所	7:53	8:46	10:19	11:29	14:41	-	-	-

JR鳥取方面	7:44	8:46		11:27	13:39	15:57	16:56	18:21
		9:43		12:33	14:51			
JR岩美方面	8:20	9:43		11:22	13:38	15:33	16:35	17:37
				12:33	14:27			
日交鳥取駅行き 総合支所前	7:35	8:43	10:28	10:57	13:33	15:23	16:58	18:00
	8:18	9:18		12:08	13:57	16:28	17:38	18:48
		9:47		12:42	14:58			
日交岩井行き 総合支所前	7:53	9:34	10:13	11:19	13:04	15:04	16:29	17:29
	8:34			11:43	13:49	15:44	16:59	17:54
				12:34	14:34			

※運休日 土曜、日曜、祝日、8月13日～15日、年末12月29日から年始1月3日まで
 ※福部未来学園の春、夏、冬休み期間及び休校日は1、7、8便は運休します。(詳しくは別途お知らせします)

旅客から収受する対価

1	利用料は、一回について200円とする。ただし、幼児(1歳以上6歳未満)、小学生、障がい者、パスカード提示高齢者(70歳以上)は、100円とする。
2	幼児の利用に保護者などが同乗する場合、同乗者1名に対して幼児1名までは、無料とし、2人目からは100円とする。ただし、定期利用者は対象外とする。
3	介護が必要な障がい者等の利用に介助者が添乗する場合、介助者は無料とする。
4	乳児(1歳未満)は、無料とする。
5	定期券利用は、別表に定めるところによる。

※平成31年4月1日より上記1の障がい者について、身体障害者手帳、療育手帳、精神障害者保健福祉手帳、特定医療費(指定難病)医療受給者証、障害福祉サービス受給者証を所持する者とする。

定期券利用料

区 分	1ヶ月定期券利用料	3ヶ月定期券利用料	※15日
大 人	4,600円	13,600円	2,400円
障がい者、高齢者 (70歳以上)	2,300円	6,800円	1,200円
中学生、高校生	3,500円	10,000円	1,800円
小学生、幼児	2,300円	6,800円	1,200円

※15日については、1ヶ月以上の定期券を継続する場合の料金です。

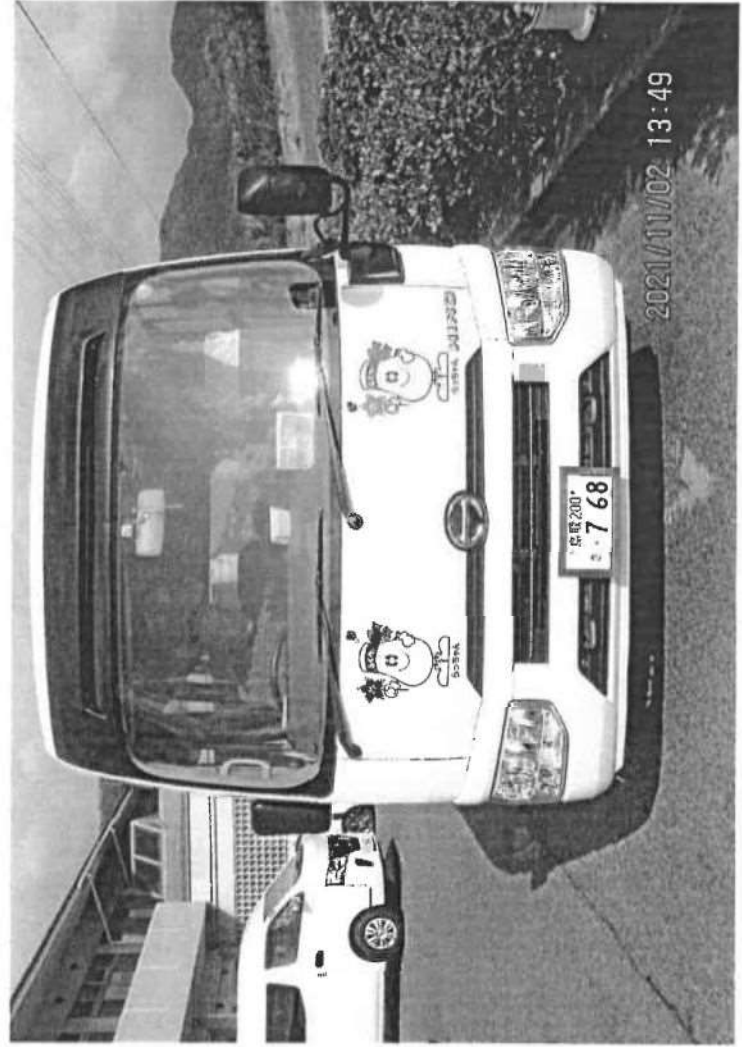

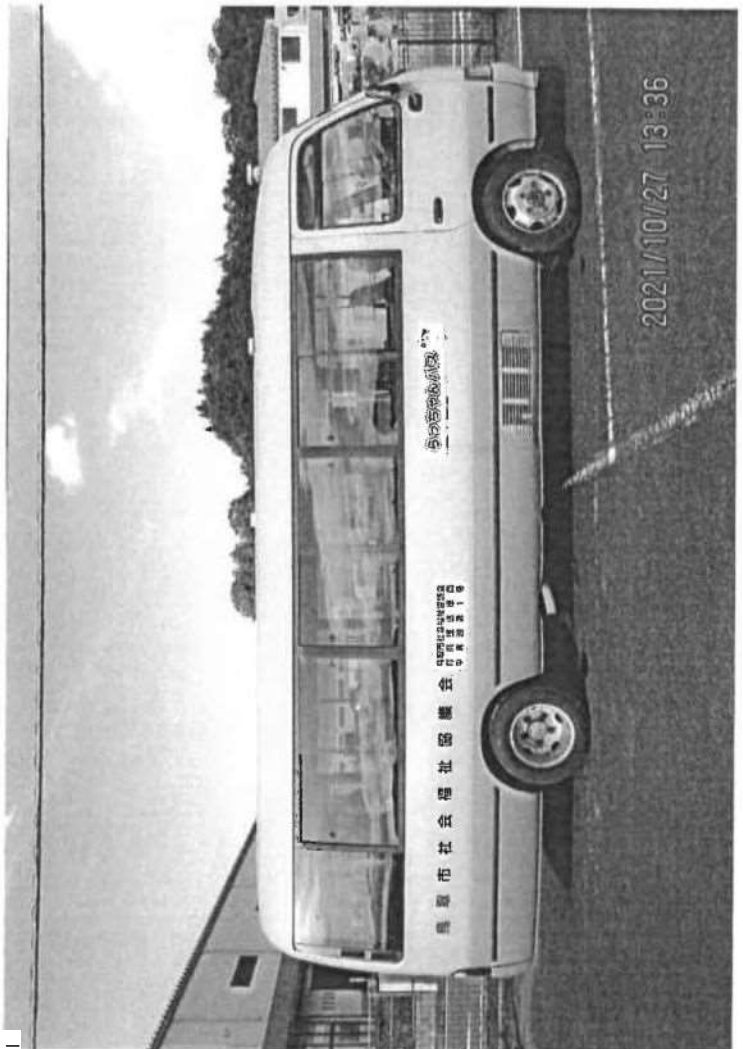

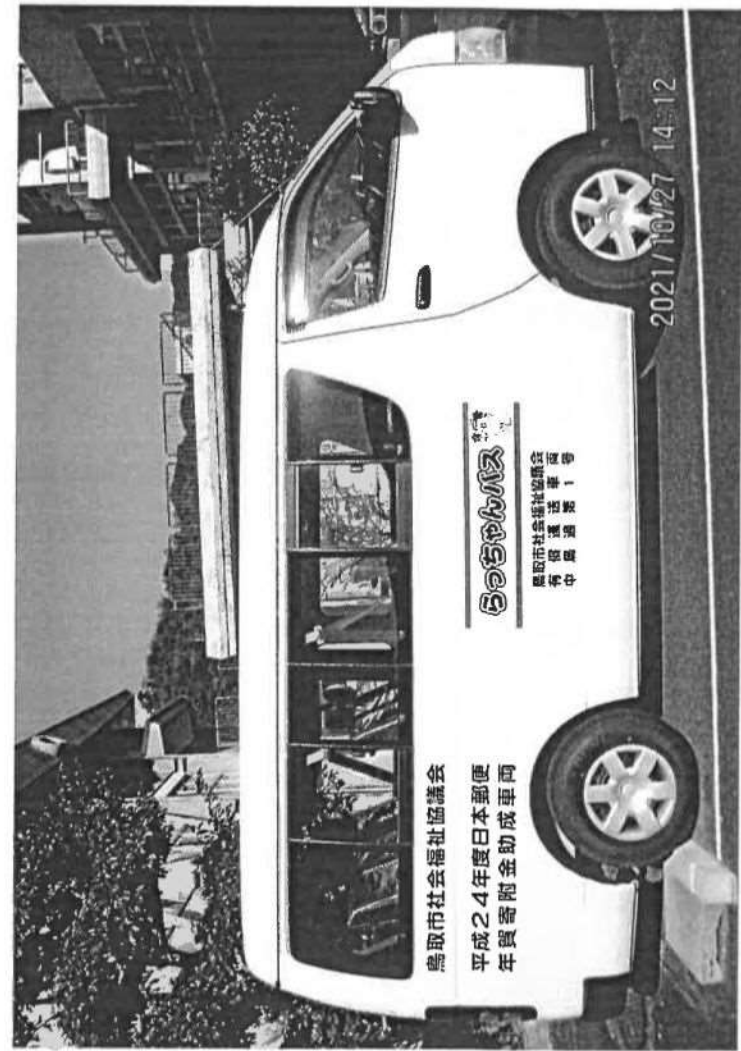
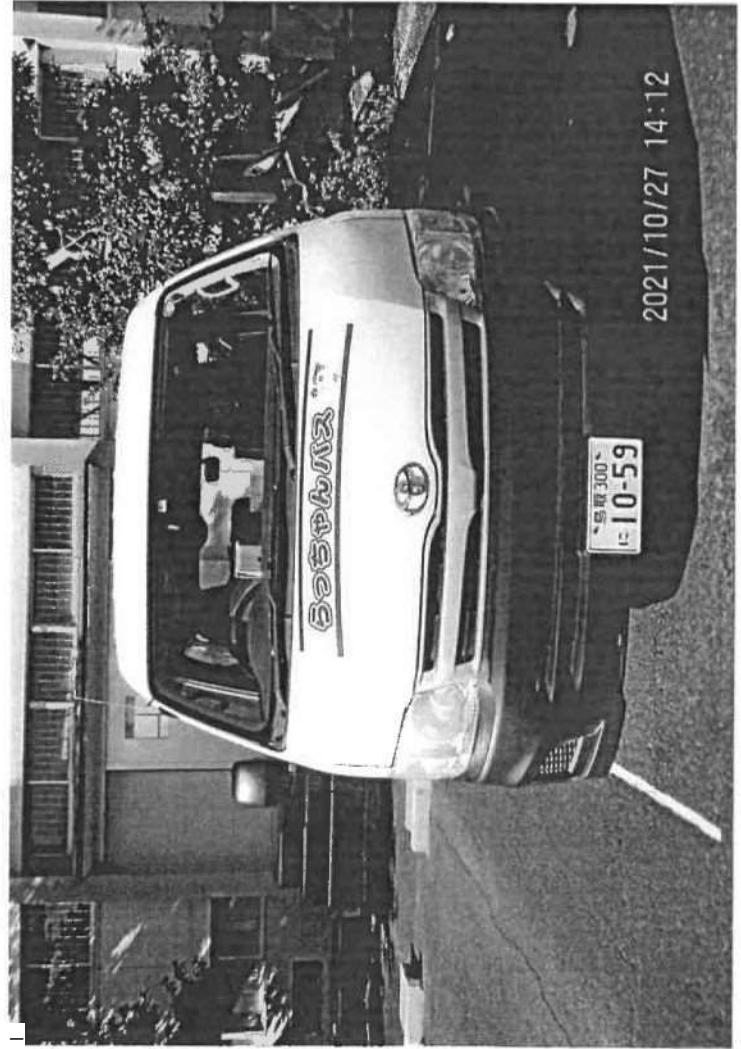
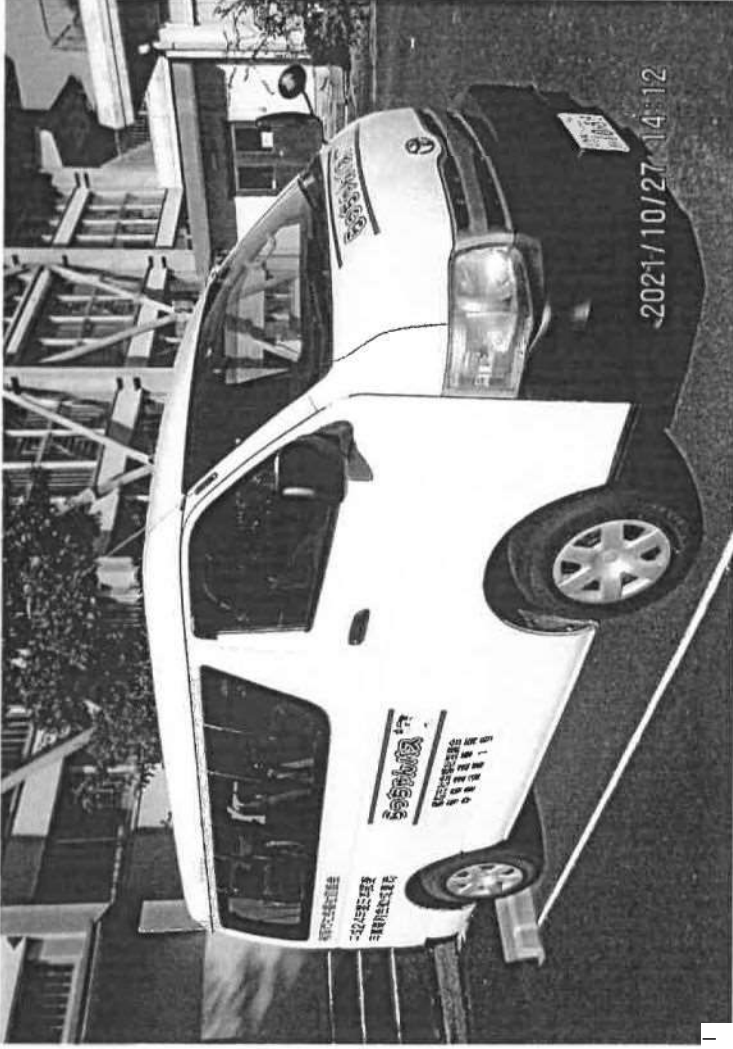

令和2年度福部循環バス実績

	4月	5月	6月	7月	8月	9月	10月	11月	12月	1月	2月	3月	合計
運行日数	21	18	22	22	22	18	20	19	20	19	18	23	242
運行便数	149	142	176	168	168	105	160	173	152	145	144	174	1,845
100円	197	228	236	442	442	97	226	234	184	264	304	299	2,971
200円	31	52	54	64	64	37	64	45	53	82	83	43	657
定期券	534	633	763	599	599	157	636	622	553	480	566	454	6,564
利用者計	762	913	1,053	1,105	291	926	901	790	913	867	875	796	10,192

マイクロバス
ハイエース
年間走行

20,734
17,649
38,383

定期券購入状況

区分	金額	4月	5月	6月	7月	8月	9月	10月	11月	12月	1月	2月	3月	合計
中学生	13,500						1							1
"	11,800	1												1
"	10,000													0
"	8,800										1			1
"	5,300													0
"	3,500	1												1
小学生	2,300	2	2	2	1	1	1	1	1	1	1	1	1	13
"	3,500				2									2
"	4,600						2	1	1					4
"	5,800										2	14		16
"	6,800	1									1			2
"	8,000	20												20
"	1,200													0
定期4ヵ月	9,100						17							17
定期2ヵ月	7,000													0
購入者数		25	2	2	3	1	21	2	2	1	4	16	1	78
購入金額		186,700	4,600	9,300	9,300	2,300	179,700	6,900	6,900	2,300	20,700	92,300	2,300	514,000

回数券購入状況

金額	4月	5月	6月	7月	8月	9月	10月	11月	12月	1月	2月	3月	合計
	9,000	6,000	12,000	10,000	10,000	8,000	9,000	10,000		2,000	14,000		83,000

(件)

循環バス月別利用料状況

	4月	5月	6月	7月	8月	9月	10月	11月	12月	1月	2月	3月	合計
現金(100円)	14,400	17,100	15,900	30,800	6,900	6,900	15,600	17,300	13,700	21,800	25,200	22,700	223,900
現金(200円)	6,200	8,800	9,600	12,000	7,000	7,000	11,800	9,000	10,000	14,800	15,000	9,400	121,600
定期券	186,700	4,600	9,300	2,300	179,700	6,900	6,900	6,900	2,300	20,700	92,300	2,300	514,000
回数券	9,000	6,000	12,000	10,000	8,000	9,000	10,000	10,000	2,000	14,000		3,000	83,000
収入合計	216,300	36,500	46,800	55,100	201,600	43,300	33,200	36,000	59,300	146,500	34,400	33,500	942,500

(円)

福部循環バス利用者数推移(人)

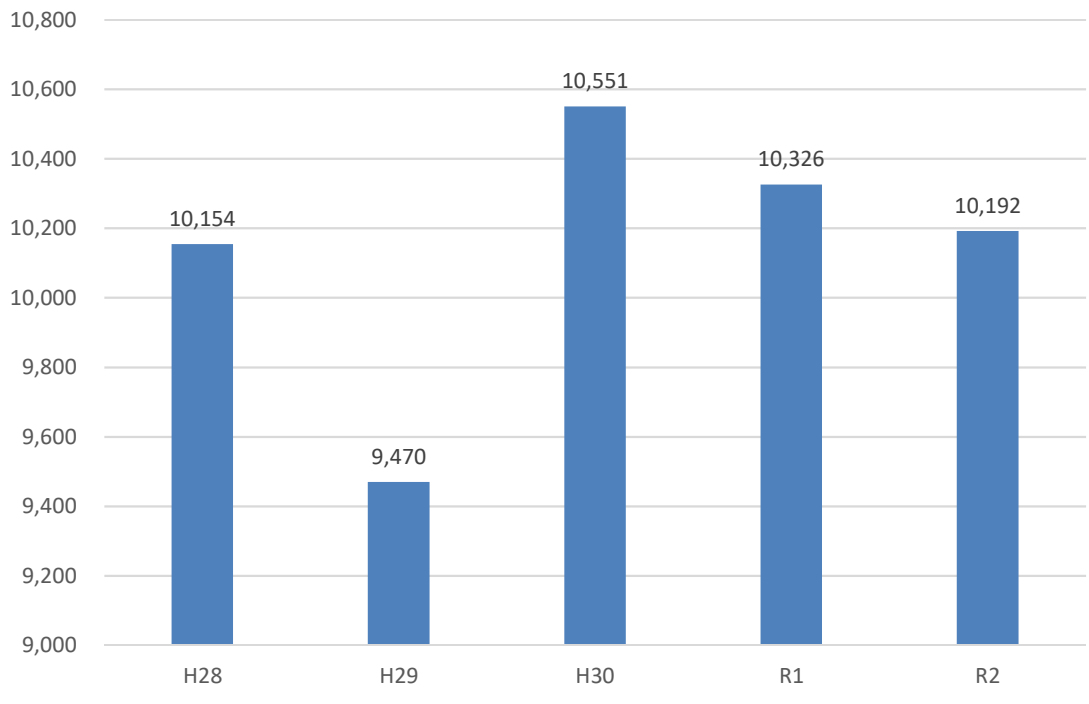

運送しようとする旅客の人数

（ 交通空白地有償運送事業用）

自家用有償旅客運送者の名称 社会福祉法人 鳥取市社会福祉協議会
(令和3年11月)

部落名	住民人数	備 考
左近	110	
久志羅	68	
中	20	
蔵見	119	
南田	68	
栗谷	60	
八重原	101	
箭溪	91	
駅前	3	
浜湯山	1	
山湯山	13	
海士	12	
細川	10	
岩戸	62	
合計	738	



鳥運輸第297号

自家用有償旅客運送者登録証

道路運送法第79条の3の規定に基づき、下記のとおり自家用有償旅客運送者として登録を行ったことを証する。

記

1. 登録番号
中鳥過第1号
2. 登録の有効期間
平成34年3月26日
3. 名称、住所、代表者の氏名
社会福祉法人 鳥取市社会福祉協議会
鳥取県鳥取市富安二丁目104-2
会長 林 由紀子
4. 自家用有償旅客運送の種別
公共交通空白地有償運送
5. 運送の区域
鳥取市
6. 登録に付す条件
(1) 使用車両を変更する場合は鳥取運輸支局まで届出を行うこと。
(2) 第二種免許を取得していない者を乗務させる場合は、道路運送法施行規則第51条の16第1項第1号または第2号の要件を備えた者を乗務させること。

平成31年2月1日

中国運輸局鳥取運輸支局長

藤原 德行



国土交通省