とっとり・つながりインフルエンサーグランプリ

問 本庁舎地域振興課（26番窓口） TEL 0857-30-8173 FAX 0857-20-3919

県東部高校生に地元の魅力をインスタグラムで自由に発信してもらう鳥取市公認「高校生インフルエンサー」の活動が、11月30日に終了しました。

多くの投稿のなかから「いいね数部門」が決定し、2月2日（日）に表彰を行いました。

賞をとった投稿のほかにも、多くの麒麟のまち圏域の魅力を発信する投稿があります。高校生たちの地元愛にあふれた投稿をぜひご覧ください。

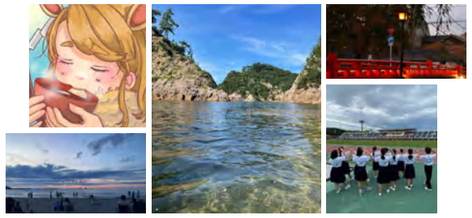

【いいね数部門】1位 鳥取西高連

【いいね数部門】2位 らくれい

【いいね数部門】3位 ぺぺ

ケーブルテレビ【デジタル12ch】
いなばぴょんぴょんネット
http://www.inabapyonpyon.net
※番組の放送時間は、ホームページで紹介しています。

鳥取市広報番組
とっとり知らせたい！

市民と行政がつながるTV「とっとり知らせたい！」。さまざまな情報をお送りしています。みなさんの知らせたい！情報も待っていま～す。

【放送】毎週金・土 6:00～24:00まで毎時00分放送
※12:30、19:30も放送あり

「あっち！こっち！リサーチ」では、貴重な雛人形や雛飾りなどが展示されている『もちがせ流しびなの館』をご紹介します。「とっとり知らせ隊」も見てね♪

静止画文字情報『鳥取市からのお知らせ』
（番組の間に毎日放送しています）

鳥取市議会2月定例会

市議会定例会の本会議の模様を終了まで生中継、当日の午後6時から122ch（第2放送）で再放送します。

■鳥取市広報番組のご案内

FM TOTTORI RADIO BIRD 82.5fm
コミュニティFM
FM鳥取 **RADIO BIRD**
http://www.radiobird.net/

コミュニティFM「FM鳥取」（周波数82.5MHz）で鳥取市のさまざまな情報をお送りしています。

■来ました！鳥取の元気人!!
★毎週月・水曜日 12:15頃～（30分間）
【再放送】毎週火・木曜日 16:00頃～

■深掘り!! シティインフォメーション・トーク!!
★毎週金曜日 12:15頃～（20分間）
【再放送】毎週土曜日 10:20頃～

■鳥取シティインフォメーション
★毎日朝・夕放送（5分間）

■鳥取おでかけナビ
★毎週土曜日の9:15頃～（15分間）

インターネットサイマルラジオ

あっち！こっち！リサーチ！ とっとり市の魅力再発見

鳥取市広報番組「とっとり知らせたい！」では、市内にある施設を紹介しています。鳥取市公式動画チャンネル（YouTube）でも公開中です。

因幡万葉歴史館

TEL 0857-26-1780 FAX 0857-26-1781

令和6年10月に開館30周年を迎えました。館内では、歌人として多くの歌を残した大伴家持を中心に万葉集に関わる人や歴史、当時の暮らしなどについて紹介しています。回遊式庭園では、万葉集に詠まれた約50種類の植物を楽しむことができます。また、シンボルタワーである時の塔は、約30㍍の高さから因幡三山と因幡国庁跡を見渡すことができます。　（放送日：10月18・19日）

旧美歎水源地水道施設

本庁舎文化財課 TEL 0857-30-8421 FAX 0857-20-3954

山陰地方初の近代水道施設で、本市の発展にも貢献した国の重要文化財です。大正時代に建設された洋風建築やダムをはじめ、当時の様子を伝えるガイダンス棟では、水道の仕組みや施設の歴史が学べます。豊かな自然に囲まれていて、桜やホタル、イチョウなど四季折々の景色が大正ロマンを彩ります。芝生広場には遊具やテーブルがありピクニックなどが楽しめます。　（放送日：11月8・9日）

第63回 麒麟のまち 鳥取市美術展 受賞作紹介

問 本庁舎文化交流課（34番窓口） TEL 0857-30-8021 FAX 0857-20-3040

デザイン 市展賞
「COLORS/JUNE」
岩永輝也（いわながてるや）

デザイン 市展賞
「西脇杏音」西脇杏音（にしわきももね）

書道 市展賞
「清音」金澤順子（せいおん かなざわじゅんこ）

書道 市展賞
「劉基詩」澤田明花（りゅうきし さわだめいか）

デザイン 協賛賞
中国労働金庫
鳥取支店長賞
「Here to Remain」
海ノ今日（うみのきょう）

デザイン ユース賞
「バカンス」
谷口紗菜（たにぐちさな）

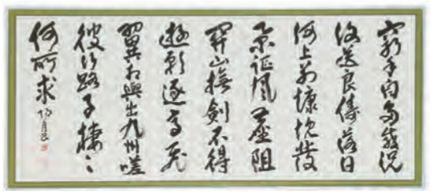

書道 協賛賞 鳥取商工会議所会頭賞
「高青邱詩」前田陽月（こうせいきゅうし まえだようげつ）